

# BOLETÍN ESTADÍSTICO DEL PERSONAL AL SERVICIO DE LAS ADMINISTRACIONES PÚBLICAS



GOBIERNO  
DE ESPAÑA

MINISTERIO  
DE HACIENDA  
Y ADMINISTRACIONES PÚBLICAS

## REGISTRO CENTRAL DE PERSONAL JULIO 2011

Edición: febrero 2012

Catálogo general de publicaciones oficiales:  
<http://publicacionesoficiales.boe.es>

Catálogo de publicaciones de la Secretaría General Técnica del  
Ministerio de Hacienda y Administraciones Públicas:  
<http://www.seap.minhap.gob.es/publicaciones.html>

Edita: Ministerio de Hacienda y Administraciones Públicas.  
Secretaría General Técnica

NIPO: 630-12-061-8  
ISSN: 1989-6859

# ÍNDICE

	<u>Pág.</u>
<b>I.- INTRODUCCIÓN</b>	
• <u>Presentación</u> .....	3
• <u>Ámbito estadístico</u> .....	3
• <u>Fuentes de datos utilizadas</u> .....	4
• <u>Definición de conceptos</u> .....	6
• <u>Estructura de la información</u> .....	9
 <b>II.- ANEXOS:</b>	
• <u>ANEXO I.-</u> Ámbito estadístico .....	10
• <u>ANEXO II.-</u> Fuentes de datos y fechas de referencia de la información .....	11
• <u>ANEXO III.-</u> Relación y códigos de Ministerios .....	12
• <u>ANEXO IV.-</u> Relación de Entidades Públicas Empresariales y Organismos Públicos con Régimen Específico .....	13
 <b>III.- ÍNDICE DE TABLAS ESTADÍSTICAS</b>	
• 1.- <u>Análisis estadístico general</u> .....	14
• 2.- <u>Análisis estadístico del personal inscrito en el Registro Central del personal</u> .....	15

## **PRESENTACIÓN**

El presente Boletín Estadístico, que comenzó a publicarse en 1990, presenta información que facilita el conocimiento de los efectivos al servicio de las distintas Administraciones Públicas.

Elaborado por el Registro Central de Personal tiene como objetivo mantener, en la medida de lo posible, criterios estables y homogéneos en la elaboración de las distintas tablas que presenta y aportar, para el personal incluido en su ámbito una mayor desagregación de datos.

Actualmente, además del Registro Central de Personal, son fuentes de datos sobre el personal al servicio de las Administraciones Públicas: los Presupuestos Generales del Estado, la Intervención General de la Administración del Estado y la Encuesta de Población Activa.

## **ÁMBITO ESTADÍSTICO**

El ámbito estadístico del presente Boletín se refiere al personal al servicio de las Administraciones Públicas, contemplado como el conjunto de los efectivos que prestan sus servicios en:

- **La Administración Pública Estatal**, agrupando bajo esta rúbrica a:
  - » La Administración General del Estado.
  - » Las Fuerzas y Cuerpos de Seguridad del Estado.
  - » Las Fuerzas Armadas.
  - » La Administración de Justicia.
  - » Entidades Públicas Empresariales y Organismos Públicos con régimen específico.
- **Las Administraciones de las Comunidades Autónomas.**
- **La Administración Local:**
  - » Ayuntamientos
  - » Diputaciones/Cabildos/Consejos Insulares.
- **Las Universidades.**

Aunque las Universidades están transferidas a las Comunidades Autónomas, se ha optado por considerarlas como un grupo independiente, en consideración a la propia autonomía que la legislación les reconoce, la idéntica tipología del personal que en ellas presta sus servicios y la fuente común de datos para las mismas.

Los datos reflejados en el presente Boletín recogen a todo el personal docente de ámbito estatal y el personal de la Administración del Estado en servicio activo, así como el personal docente contratado y el personal de Administración y Servicios de las Universidades que inscriben a su personal en el R.C.P. Ver nota tabla 1.4

A este respecto cabe señalar que la Secretaría General de Universidades, publica una *“Estadística de Personal al Servicio de las Universidades”*, que comprende todos los colectivos.

A pesar de este criterio general, sí se proporcionan datos del número de efectivos de la Sociedad Estatal Correos y Telégrafos S.A., constituida en julio de 2001, en virtud de sus

peculiaridades en materia de personal, ya que cuenta con un importante colectivo de funcionarios de carrera.

Los colectivos de personal que se incluyen en los grupos citados se relacionan en el **Anexo I**. Sólo se considera el personal en situación administrativa de servicio activo en la fecha de referencia de la información; no se incluyen en ningún caso los considerados como Altos Cargos ni el personal laboral con contrato de trabajo de duración determinada no superior a seis meses.

## **FUENTES DE DATOS UTILIZADAS**

Los datos que proporciona el Boletín Estadístico del Personal al Servicio de las Administraciones Públicas que elabora el R.C.P., se obtienen de las siguientes fuentes:

### **a) Registro Central de Personal**

El R.C.P. es la fuente idónea para suministrar datos con mayor grado de desagregación, del personal que en él se encuentra inscrito, aunque, al igual que cualquier otro registro administrativo, tiene limitaciones, derivadas de la regulación de los plazos de la gestión administrativa.

En el Registro Central de Personal se encuentra inscrito, en virtud del artículo 1.1 de la Ley 30/1984, de 2 de agosto, de Medidas para la Reforma de la Función Pública, el siguiente personal:

- a) Personal de la Administración Civil del Estado y sus Organismos Autónomos.
- b) Personal civil al servicio de la Administración Militar y sus Organismos Autónomos.
- c) Personal funcionario de la Administración de la Seguridad Social.

Asimismo se encuentra inscrito el personal laboral al servicio de la Administración de la Seguridad Social y el personal funcionario que, sin estar incluido en los apartados anteriores, ocupa puestos de trabajo de los Ministerios y sus Organismos Autónomos de acuerdo con lo que se determina en las respectivas relaciones de puestos de trabajo. También se encuentra inscrito el personal funcionario y laboral de las Agencias Estatales (Ley 28/2006).

Por el contrario, no se encuentra inscrito en el R.C.P. el personal con la consideración de Alto Cargo ni el personal laboral con contrato de trabajo de duración determinada no superior a seis meses.

En consecuencia el Registro Central de Personal es la fuente de datos para los siguientes colectivos:

- ✕ **Personal al servicio de los Ministerios, Organismos Autónomos y Áreas vinculadas** (con excepción del personal de las Instituciones Sanitarias de la Seguridad Social y de la Red Hospitalaria de la Defensa), incluyendo el personal al servicio de los Organismos Públicos con régimen específico: Agencia Estatal de Administración Tributaria e Instituto de Astrofísica de Canarias (Consortio Público de Gestión) y al personal de la Entidad Pública Empresarial Loterías y Apuestas del Estado, por su particular régimen de personal ya que se encuentran sometidos a la Ley 30/1984.

- ✘ **Personal al servicio de las Agencias Estatales (Ley 28/2006).**
- ✘ **Personal al servicio de las Universidades** considerando las Universidades transferidas a las Comunidades Autónomas y la Universidad Nacional de Educación a Distancia (UNED), única Universidad no transferida, así como el Organismo Autónomo Universidad Internacional Menéndez Pelayo (UIMP). Incluye a todo el personal docente de ámbito estatal y el personal de la Administración del Estado en servicio activo, así como el personal docente contratado y el personal de Administración y Servicios de las Universidades que inscriben a su personal en el R.C.P.
- ✘ **Personal funcionario al servicio de la Sociedad Estatal Correos y Telégrafos S.A.**, que permanecen en el ámbito del Registro Central de Personal.

## b) Otras fuentes

Las fuentes de datos de los distintos colectivos, son las que se recogen en el [Anexo II](#). En éste se indica también la fecha de referencia de la información que, en algunos casos, no es coincidente con la del Boletín. En cuanto al ámbito de los efectivos considerados en algunos de esos colectivos, hay que precisar:

- ✘ **Personal de Instituciones Sanitarias:**
  - **Personal de las Instituciones Sanitarias de la Seguridad Social:** comprende el personal, tanto sanitario como no sanitario, que presta sus servicios en las Instituciones Sanitarias de la Seguridad Social dependientes del Instituto Nacional de Gestión Sanitaria (INGESA) y del Instituto Social de la Marina.
  - **Red Hospitalaria de la Defensa:** comprende el personal estatutario de la Red Hospitalaria de la Defensa.
- ✘ **Personal de las Fuerzas y Cuerpos de Seguridad del Estado:**
  - **Guardia Civil:** no incluye los efectivos de la reserva ocupando destino y sin ocupar destino.
  - **Cuerpo Nacional del Policía:** no incluye los efectivos en segunda actividad ocupando destino y sin ocupar destino.

En ningún caso se consideran los efectivos en períodos de formación y prácticas.

- ✘ **Personal de las Fuerzas Armadas:** los datos suministrados por la Dirección General de Personal del Ministerio de Defensa no contemplan los efectivos de la reserva activa, de la reserva transitoria ni los mutilados.
- ✘ **Personal de la Administración de Justicia:** comprende los efectivos de las Carreras Judicial y Fiscal y el resto del personal, tanto funcionario como laboral, de la Administración de Justicia.
- ✘ **Personal de las Entidades Públicas Empresariales y de los Organismos Públicos con régimen específico:** incluye al personal laboral de todos ellos y al personal funcionario en aquellos organismos que cuentan con este tipo de personal.

Respecto al personal **al servicio de las Administraciones de las Comunidades Autónomas** los datos son suministrados por las propias Comunidades Autónomas a través

de la Secretaría de la Comisión de Coordinación del Empleo Público del Ministerio de Política Territorial y Administración Pública y no contemplan los efectivos de las Entidades Públicas Empresariales. Este procedimiento es el que se utiliza también para obtener los datos de las Ciudades Autónomas de Ceuta y Melilla.

En relación con el **personal al servicio de las Entidades que integran la Administración Local** los datos se estiman a partir del análisis de la información facilitada por la Tesorería General de la Seguridad Social y comprende a todos los efectivos que están en situación de alta (cotizantes de cualquier naturaleza) en el Fichero General de Afiliación de la Seguridad Social incluidos en los colectivos identificados como **Ayuntamientos y Diputaciones/Cabildos/Consejos Insulares**. Los datos de funcionarios de habilitación estatal son suministrados por la Dirección General de Cooperación Local.

## **DEFINICIÓN DE CONCEPTOS**

En lo que se refiere al personal inscrito en el Registro Central de Personal hay que señalar las siguientes consideraciones terminológicas:

**SITUACIÓN DE SERVICIO ACTIVO.-** Como ya se ha indicado anteriormente sólo forman parte del ámbito estadístico del Boletín los efectivos que se encuentran en la situación administrativa de servicio activo. De acuerdo con los Reales Decretos 364 y 365/1995, de 10 de marzo, por los que se aprueban el Reglamento General de Ingreso, Provisión de Puestos de Trabajo y Promoción Profesional y el Reglamento de Situaciones Administrativas de los funcionarios de la Administración del Estado y teniendo en cuenta los colectivos para los cuales el Registro Central de Personal es fuente de datos, los funcionarios se encuentran en esta situación:

- Cuando desempeñen un puesto que, conforme a la correspondiente relación de puestos de trabajo, esté adscrito a los funcionarios comprendidos en el ámbito de aplicación de la Ley 30/84, de 2 de agosto, de Medidas para la Reforma de la Función Pública.
- Cuando por razón de su condición de funcionario exigida por disposición legal, presten sus servicios en Organismos o Entes Públicos que dependan directamente de la Presidencia del Gobierno, de los Ministerios y de los Secretarios de Estado.
- Cuando presten servicios en los Gabinetes de la Presidencia del Gobierno, de los Ministros y de los Secretarios de Estado y opten por permanecer en esta situación, conforme al artículo 29.2.i) de la Ley 30/1984.
- Cuando desempeñen su puesto de trabajo en comisión de servicios.

**CATEGORÍAS DE PERSONAL.-** Las categorías de personal que se consideran son las siguientes:

- \* **Funcionarios de carrera:** son funcionarios de carrera quienes, en virtud de nombramiento legal, están vinculados a una Administración Pública por una relación estatutaria regulada por el Derecho Administrativo para el desempeño de servicios profesionales retribuidos de carácter permanente.

- \* **Personal laboral:** es personal laboral el que en virtud de contrato de trabajo formalizado por escrito, en cualquiera de las modalidades de contratación de personal previstas en la legislación laboral, presta servicios retribuidos por las Administraciones Públicas.
- \* **Otro personal** que comprende:
  - » **Personal eventual:** es personal eventual el que, en virtud de nombramiento y con carácter no permanente, sólo realiza funciones expresamente calificadas como de confianza o asesoramiento especial, siendo retribuido con cargo a los créditos presupuestarios consignados para este fin.
  - » **Funcionarios interinos:** son funcionarios interinos los que, por razones expresamente justificadas de necesidad y urgencia, son nombrados como tales para el desempeño de funciones propias de funcionarios de carrera, cuando se dé alguna de las circunstancias recogidas en el artículo 10 del Estatuto Básico del Empleado Público.
  - » **Funcionarios de plazas no escalafonadas:** se trata de una categoría de funcionarios públicos declarada a extinguir por la Ley 30/1984, de 2 de agosto, en su Disposición Adicional Primera.
  - » **Contratados y personal vario:** comprende fundamentalmente al personal que, en el ámbito de la docencia de las Universidades, está contratado en régimen de derecho administrativo u otro tipo de contrato laboral.

En este epígrafe se incluye también a los contratados administrativos que aún subsisten en algunos casos, por la no conclusión del proceso de integración en Cuerpos o Escala de funcionarios, o en las plantillas de personal laboral. Como personal vario se incluye el que percibe el total de sus retribuciones con cargo a los créditos de "personal vario sin clasificar" de los Presupuestos Generales del Estado.

## **PERSONAL EN SERVICIOS CENTRALES, PERIFÉRICOS O EXTERIOR.**

- ⌘ **Servicios Centrales:** comprende este epígrafe el personal que:
  - Presta sus servicios en los Ministerios y está destinado en Centros Directivos que se identifican como Servicios Centrales.
  - Presta sus servicios en determinados Organismos Públicos, que cuentan con personal destinado en Madrid.
- ⌘ **Servicios Periféricos:** se considera dentro de este epígrafe el personal que:
  - Presta sus servicios en los Ministerios y está destinado en Centros Directivos que se identifican como Servicios Periféricos.
  - Presta sus servicios en determinados Organismos Públicos, que cuentan con personal destinado fuera de Madrid.
- ⌘ **Servicio Exterior:** comprende al personal que presta sus servicios en los Ministerios y está destinado en el extranjero.



**OTROS CONCEPTOS UTILIZADOS.**- La conveniencia en algunos casos de desagregar la información de ciertos grupos de efectivos del personal al servicio de los Ministerios y sus Organismos Autónomos, ha hecho necesario utilizar para su identificación términos que, aunque en la mayoría de los casos se explican por sí mismos, parece oportuno explicar lo que, a efectos de este Boletín, significan. Son los siguientes:

- **Área de la Seguridad Social:** comprende el personal destinado en las Entidades Gestoras y Servicios Comunes de la Seguridad Social que se relacionan, sin incluir el personal de las Instituciones Sanitarias de la Seguridad Social.
  - » **Dependiente del Ministerio de Sanidad, Política Social e Igualdad:**
    - Instituto de Mayores y Servicios Sociales.
    - Instituto Nacional de Gestión Sanitaria
  - » **Dependientes del Ministerio de Trabajo e Inmigración:**
    - Instituto Nacional de la Seguridad Social.
    - Instituto Social de la Marina.
    - Tesorería General de la Seguridad Social.
- **Área de la Docencia no universitaria:** comprende el personal destinado en los centros docentes dependientes del Ministerio de Educación.
- **Centros Penitenciarios:** comprende el personal destinado en los establecimientos penitenciarios.
- **Patrimonio Nacional:** comprende el personal destinado en el Organismo Autónomo del mismo nombre.
- **Agencia Estatal de Administración Tributaria:** comprende el personal destinado en el Organismo Público con régimen específico del mismo nombre.



## **ESTRUCTURA DE LA INFORMACIÓN**

La información facilitada en el Boletín Estadístico del Personal al servicio de las Administraciones Públicas, se presenta en las seis partes siguientes:

- \* La **primera parte** se refiere al conjunto del personal al servicio de las Administraciones Públicas.
- \* En la **segunda parte** se realiza un análisis estadístico del personal al servicio de los Ministerios, Organismos Autónomos y Áreas vinculadas.
- \* En la **tercera parte** el análisis estadístico excluye el Área de la Docencia no Universitaria.
- \* En la **cuarta parte** el análisis estadístico se refiere exclusivamente al Área de la Docencia no Universitaria.
- \* En la **quinta parte** el análisis estadístico se restringe al Área de la Seguridad Social.
- \* En la **sexta parte** se realiza un análisis estadístico del personal al servicio de las Universidades.
- \* En la **séptima parte** se realiza un análisis estadístico del personal al servicio de las Agencias Estatales (Ley 28/2006).

Estas siete partes se agrupan en **dos bloques** perfectamente diferenciados atendiendo a las fuentes de datos que en cada uno de ellos se utilizan.

- En el **primer bloque**, que comprende la primera parte, se utilizan conjuntamente todas las fuentes de datos que suministran información.
- En el **segundo bloque**, que comprende desde la segunda a la séptima parte, se utiliza como única fuente de datos el Registro Central de Personal ya que el personal de los colectivos que en estas partes se analizan, se encuentra inscrito en el mismo

## **ANEXO I.- ÁMBITO ESTADÍSTICO**

### **PERSONAL AL SERVICIO DE LAS ADMINISTRACIONES PÚBLICAS**

Se consideran únicamente los efectivos que están en situación administrativa de servicio activo. No se incluyen los efectivos considerados como Altos Cargos, el personal laboral con contrato de trabajo de duración determinada no superior a 6 meses ni los que prestan sus servicios en los Órganos Constitucionales y en el Consejo de Estado.

### **ADMINISTRACIÓN PÚBLICA ESTATAL:**

» Administración General del Estado:

\* Ministerios, Organismos Autónomos y Áreas vinculadas.

Incluye también el personal al servicio de los Organismos Públicos con régimen específico: Agencia Estatal de Administración Tributaria e Instituto de Astrofísica de Canarias (Consorcio Público de Gestión), y al personal de la Entidad Pública Empresarial Loterías y Apuestas del Estado.

\* Agencias Estatales (Ley 28/2006):

A esta fecha están constituidas las siguientes Agencias Estatales: Agencia Estatal de Evaluación de las Políticas Públicas y la Calidad de los Servicios, Agencia Estatal Boletín Oficial del Estado, Agencia Española de Cooperación Internacional para el Desarrollo, Agencia Estatal Consejo Superior de Investigaciones Científicas, Agencia Estatal Antidopaje, Agencia Estatal de Meteorología y Agencia Estatal de Seguridad Aérea.

\* Instituciones Sanitarias de la Seguridad Social/Defensa

◦ Personal de las Instituciones Sanitarias de la Seguridad Social: comprende el personal, tanto sanitario como no sanitario, que presta sus servicios en las Instituciones Sanitarias de la Seguridad Social dependientes del Instituto Nacional de Gestión Sanitaria (INGESA) y del Instituto Social de la Marina.

◦ Red Hospitalaria de la Defensa: Comprende el personal estatutario de la Red Hospitalaria de la Defensa.

» Fuerzas y Cuerpos de Seguridad del Estado.

No se incluyen los efectivos de la reserva de la Guardia Civil ni los efectivos en segunda actividad del Cuerpo Nacional de Policía. No se incluyen datos de funcionarios en prácticas ni efectivos en formación.

» Fuerzas Armadas.

Incluye a los Cuadros no Permanentes. No se incluyen los efectivos de la reserva activa, de la reserva transitoria ni los mutilados.

» Administración de Justicia.

» Entidades Públicas Empresariales y Organismos Públicos con régimen específico.

Se consideran los efectivos de las Entidades Públicas Empresariales y de los Organismos Públicos con régimen específico recogidos en el Anexo IV.

### **ADMINISTRACIONES DE LAS COMUNIDADES AUTÓNOMAS.**

No se incluyen efectivos de las Entidades Públicas Empresariales.

### **ADMINISTRACIÓN LOCAL: Ayuntamientos y Diputaciones/Cabildos/Consejos Insulares.**

Incluye efectivos de Ayuntamientos, Diputaciones/Cabildos/Consejos Insulares.

### **UNIVERSIDADES.**

Solo personal inscrito en el Registro Central de Personal. Ver nota tabla 1.4.

Los Contratados Administrativos se incluyen en el apartado "Personal Laboral".

**ANEXO II.- FUENTE DE DATOS Y FECHAS DE REFERENCIA DE LA INFORMACIÓN**

COLECTIVOS	FUENTE DE DATOS	FECHA REF. INFORMACIÓN
<b>• <u>Administración Pública Estatal:</u></b>		
◆ Personal al Servicio de la Administración General del Estado:		
* Ministerios, Organismos Autónomos y Áreas vinculadas	<b>Registro Central de Personal</b>	01.07.2011
* Agencias Estatales (Ley 28/2006)	<b>Registro Central de Personal</b>	01.07.2011
* Instituciones Sanitarias de la Seguridad Social:		
◇ Instituto Nacional de Gestión Sanitaria (INGESA)	Subdirección General de Gestión Económica y RR.HH. (INGESA)	30.06.2011
◇ Instituto Social de la Marina	Secretaría General del Instituto Social de la Marina	30.06.2011
◇ Red Hospitalaria de la Defensa	Dirección General de Personal del Ministerio de Defensa	30.06.2011
◆ Fuerzas y Cuerpos de Seguridad del Estado:		
* Guardia Civil	Dirección General de la Policía y de la Guardia Civil	30.06.2011
* Cuerpo Nacional de Policía	Dirección General de la Policía y de la Guardia Civil	30.06.2011
◆ Fuerzas Armadas	Dirección General de Personal del Ministerio de Defensa	30.06.2011
◆ Administración de Justicia:		
* Carrera Judicial	Consejo General del Poder Judicial	30.06.2011 <sup>1</sup>
* Carrera Fiscal	Dirección General de Relaciones con la Administración de Justicia	30.06.2011
* Resto de personal	Dirección General de Relaciones con la Administración de Justicia	30.06.2011
◆ Entidades Públicas Empresariales y Organismos Públicos con Régimen Específico	Tesorería General de la Seguridad Social / Dirección General para el Impulso de la Administración Electrónica	30.06.2011 <sup>2</sup>
<b>• <u>Personal al Servicio de las Administraciones de las Comunidades Autónomas</u></b>		
<b>• <u>Administración Local: Ayuntamientos y Diputaciones/Cabildos/Consejos Insulares</u></b>		
◆ Funcionarios con habilitación de carácter estatal	Dirección General de Cooperación Local	30.06.2011
◆ Resto de personal	Tesorería General de la Seguridad Social	13.06.2011 <sup>2</sup>
<b>• <u>Personal al servicio de las Universidades</u></b>		
	<b>Registro Central de Personal</b>	01.07.2011
<b>• Sociedad Estatal Correos y Telégrafos S.A.</b>		
* Personal Funcionario	<b>Registro Central de Personal</b>	01.07.2011
* Personal Laboral	Dirección de Recursos Humanos de Correos y Telégrafos S.A.	01.07.2011

<sup>1</sup> Los datos de los Magistrados suplentes y Jueces sustitutos corresponden al año judicial 2009-2010

<sup>2</sup> Datos estimados.

### **ANEXO III.- RELACIÓN Y CÓDIGOS DE MINISTERIOS**

- AC.-** MINISTERIO DE ASUNTOS EXTERIORES Y DE COOPERACIÓN
- IV.-** MINISTERIO DE CIENCIA E INNOVACIÓN
- CA.-** MINISTERIO DE CULTURA
- DE.-** MINISTERIO DE DEFENSA
- HE.-** MINISTERIO DE ECONOMÍA Y HACIENDA
- EE.-** MINISTERIO DE EDUCACIÓN
- FO.-** MINISTERIO DE FOMENTO
- TI.-** MINISTERIO DE INDUSTRIA, TURISMO Y COMERCIO
- IO.-** MINISTERIO DEL INTERIOR
- JS.-** MINISTERIO DE JUSTICIA
- MR.-** MINISTERIO DE MEDIO AMBIENTE, Y MEDIO RURAL Y MARINO
- TP.-** MINISTERIO DE POLÍTICA TERRITORIAL Y ADMINISTRACIÓN PÚBLICA
- PR.-** MINISTERIO DE LA PRESIDENCIA
- SI.-** MINISTERIO DE SANIDAD, POLÍTICA SOCIAL E IGUALDAD
- TN.-** MINISTERIO DE TRABAJO E INMIGRACIÓN

## ANEXO IV.- RELACIÓN DE ENTIDADES PÚBLICAS EMPRESARIALES Y ORGANISMOS PÚBLICOS CON RÉGIMEN ESPECÍFICO

- Administrador de Infraestructuras Ferroviarias (ADIF)
- Aeropuertos Españoles y Navegación Aérea (AENA)
- Agencia Española de Protección de Datos
- Centro para el Desarrollo Tecnológico e Industrial (CDTI)
- Comisión del Mercado de las Telecomunicaciones (C.M.T.)
- Comisión Nacional de la Competencia
- Comisión Nacional de la Energía (C.N.E.)
- Comisión Nacional del Mercado de Valores (CNMV)
- Comisión Nacional del Sector Postal
- Consejo de Seguridad Nuclear
- Consejo Económico y Social
- Consorcio de Compensación de Seguros (C.C.S.)
- Consorcio de la Zona Especial de Canarias (C.Z.E.C.)
- Entidad Pública Empresarial Red.es (Red.es)
- Fábrica Nacional de Moneda y Timbre -Real Casa de la Moneda (FNMT-RCM)
- Ferrocarriles de Vía Estrecha (FEVE)
- Gerencia del Sector de la Construcción Naval
- Instituto Cervantes
- Instituto de Crédito Oficial (ICO)
- Instituto Español de Comercio Exterior (ICEX)
- Instituto para la Diversificación y Ahorro de la Energía (IDAE)
- Museo Nacional del Prado
- Puertos del Estado y Autoridades Portuarias
- Renfe-Operadora
- Sociedad de Salvamento y Seguridad Marítima (SASEMAR)
- Sociedad Estatal de Participaciones Industriales (SEPI)
- Sociedad Estatal de Promoción y Equipamiento del Suelo (SEPES)

### Notas:

- 1) No se facilitan datos del Centro Nacional de Inteligencia.
- 2) Los datos de efectivos de la Agencia Estatal de Administración Tributaria, Instituto de Astrofísica de Canarias y la Entidad Pública Empresarial Loterías y Apuestas del Estado se encuentran incluidos en el apartado Administración Pública Estatal vinculados a los Ministerios de los que dependen.
- 3) No se dispone de datos del Ente Público RTVE en liquidación.

## 1.- ANÁLISIS ESTADÍSTICO GENERAL

Pág.

### **PRIMERA PARTE: PERSONAL AL SERVICIO DE LAS ADMINISTRACIONES ..... 18** **PÚBLICAS**

**Tabla 1.1.-** Personal al servicio de las Administraciones Públicas.  
- Gráfico evolución -

**Tabla 1.2.-** Personal al servicio de las Administraciones de las Comunidades Autónomas.

**Tabla 1.3.-** Personal al servicio de la Administración Local: Ayuntamientos y Diputaciones/Cabildos/Consejos Insulares.

**Tabla 1.4.-** Personal al servicio de las Universidades.

**Tabla 1.5.-** Personal al servicio de las Administraciones Públicas por clase de personal.

**Tabla 1.5.1.-** Personal al servicio de las Administraciones Públicas por clase de personal y sexo.

**Tabla 1.6.-** Distribución territorial de efectivos por Administración Pública.  
- Mapa y gráfico de la distribución territorial de efectivos -

**Tabla 1.6.1.-** Distribución territorial de efectivos por Administración Pública y sexo.  
- Gráfico de distribución territorial de efectivos por Administración Pública y sexo -

**Tabla 1.7.-** Distribución territorial de efectivos. Administración Pública Estatal  
- Mapa y gráfico de la distribución territorial de efectivos -

**Tabla 1.7.1.-** Distribución territorial de efectivos por sexo de la Administración General del Estado.

**Tabla 1.7.2.-** Distribución territorial de efectivos por sexo de la Administración Pública Estatal, excepto Administración General del Estado.

**Tabla 1.8.-** Distribución Territorial de efectivos de las Comunidades Autónomas por tipo de Administración y área de actividad.

- Mapa y gráfico de la distribución territorial de efectivos de las Comunidades Autónomas por área de actividad -

**Tabla 1.8.1.-** Distribución Territorial de efectivos de las Comunidades Autónomas por tipo de Administración, área de actividad y sexo.

## 2.- ANÁLISIS ESTADÍSTICO DEL PERSONAL INSCRITO EN EL REGISTRO CENTRAL DE PERSONAL

### **SEGUNDA PARTE: PERSONAL AL SERVICIO DE LOS MINISTERIOS, ORGANISMOS AUTÓNOMOS Y ÁREAS VINCULADAS ..... 34**

- Tabla 2.1.-** Efectivos por áreas de actividad. Evolución.
- Tabla 2.2.-** Efectivos por Ministerio y categoría de personal.
- Tabla 2.3.-** Desglose de la categoría: Personal Laboral por Ministerio.
- Tabla 2.4.-** Desglose de la categoría: Otro Personal por Ministerio.
- Tabla 2.5.-** Efectivos por Ministerio y Servicios Centrales, Periféricos y Exterior.
- Tabla 2.6.-** Funcionarios de carrera por Ministerio y Servicios Centrales, Periféricos y Exterior.
- Tabla 2.7.-** Personal laboral por Ministerio y Servicios Centrales, Periféricos y Exterior.
- Tabla 2.8.-** Otro personal por Ministerio y Servicios Centrales, Periféricos y Exterior.
- Tabla 2.9.-** Efectivos por Ministerio y sexo.
- Tabla 2.10.-** Funcionarios de carrera por Ministerio y sexo.
- Tabla 2.11.-** Personal laboral por Ministerio y sexo.
- Tabla 2.12.-** Otro personal por Ministerio y sexo.
- Tabla 2.13.-** Efectivos por Ministerio e intervalo de edad.
- Tabla 2.14.-** Distribución territorial de efectivos por categoría de personal.

### **TERCERA PARTE: PERSONAL AL SERVICIO DE LOS MINISTERIOS, ORGANISMOS AUTÓNOMOS Y ÁREAS VINCULADAS, CON EXCLUSIÓN DEL ÁREA DE LA DOCENCIA NO UNIVERSITARIA ..... 48**

- Tabla 3.1.-** Distribución territorial de efectivos por categoría de personal.
- Tabla 3.2.-** Efectivos por sexo, intervalo de edad y categoría de personal.
- Tabla 3.3.-** Efectivos de 60 a 64 años por sexo y categoría de personal.
- Tabla 3.4.-** Funcionarios de carrera por sexo, intervalo de edad y subgrupo.



**Tabla 3.5.-** Funcionarios de carrera de 60 a 64 años por sexo y subgrupo.

**Tablas 3.6 a 3.11.-** Funcionarios de carrera por nivel de complemento de destino y subgrupo (y todos los grupos).

**Tablas 3.12 a 3.17.-** Funcionarios de carrera por nivel de complemento de destino, sexo y subgrupo (y todos los grupos).

**CUARTA PARTE: PERSONAL AL SERVICIO DE LOS MINISTERIOS, ORGANISMOS AUTÓNOMOS Y ÁREAS VINCULADAS: ÁREA DE LA DOCENCIA NO UNIVERSITARIA ..... 65**

**Tabla 4.1.-** Distribución territorial de efectivos por categoría de personal.

**Tabla 4.2.-** Efectivos por categoría de personal, sexo e intervalo de edad.

**Tabla 4.3.-** Efectivos de 60 a 64 años por categoría de personal y sexo.

**Tabla 4.4.-** Funcionarios de carrera por subgrupo, sexo e intervalo de edad.

**Tabla 4.5.-** Funcionarios de carrera de 60 a 64 años por subgrupo y sexo.

**QUINTA PARTE: PERSONAL AL SERVICIO DE LOS MINISTERIOS, ORGANISMOS AUTÓNOMOS Y ÁREAS VINCULADAS: ÁREA DE LA SEGURIDAD SOCIAL ..... 70**

**Tabla 5.1.-** Efectivos por Entidades Gestoras y Servicios Comunes de la Seguridad Social y categoría de personal.

**Tabla 5.2.-** Distribución territorial de efectivos por categoría de personal.

**SEXTA PARTE: PERSONAL AL SERVICIO DE LAS UNIVERSIDADES ..... 72**

**Tabla 6.1.-** Efectivos por Universidad y categoría de personal.

**Tabla 6.2.-** Distribución territorial de efectivos por categoría de personal.

**Tabla 6.3.-** Personal docente por sexo, intervalo de edad y categoría de personal.

**Tabla 6.4.-** Personal no docente por sexo, intervalo de edad y categoría de personal.

**SÉPTIMA PARTE: PERSONAL AL SERVICIO DE LAS AGENCIAS ESTATALES (Ley 28/2006) ..... 77**

**Tabla 7.1.-** Efectivos por Agencias Estatales y categoría de personal.

**Tabla 7.2.-** Distribución territorial de efectivos por categoría de personal.

**Notas:**

- 1) **PRIMERA PARTE: PERSONAL AL SERVICIO DE LAS ADMINISTRACIONES PÚBLICAS.** Los colectivos que se consideran, así como las fuentes de datos y las fechas de referencia de la información se relacionan en los Anexos I y II.
- 2) **SEGUNDA PARTE: PERSONAL AL SERVICIO DE LOS MINISTERIOS, ORGANISMOS AUTÓNOMOS Y ÁREAS VINCULADAS.** No se incluye el personal de las Instituciones Sanitarias, de las Fuerzas y Cuerpos de Seguridad del Estado, de las Fuerzas Armadas ni de la Administración de Justicia.
- 3) **TERCERA PARTE: PERSONAL AL SERVICIO DE LOS MINISTERIOS, ORGANISMOS AUTÓNOMOS Y ÁREAS VINCULADAS, CON EXCLUSIÓN DEL ÁREA DE LA DOCENCIA NO UNIVERSITARIA.** No se incluye el personal del área de la Docencia no Universitaria, el personal de las Instituciones Sanitarias, de las Fuerzas y Cuerpos de Seguridad del Estado, de las Fuerzas Armadas ni de la Administración de Justicia.
- 4) **QUINTA PARTE: PERSONAL AL SERVICIO DE LOS MINISTERIOS, ORGANISMOS AUTÓNOMOS Y ÁREAS VINCULADAS: ÁREA DE LA SEGURIDAD SOCIAL.** No incluye el personal de las Instituciones Sanitarias de la Seguridad Social.
- 5) **SEXTA PARTE: PERSONAL AL SERVICIO DE LAS UNIVERSIDADES.** La mayoría de las Universidades inscriben y anotan al personal docente con contrato varios (asociados, visitantes, eméritos, etc.) y al personal funcionario o laboral de Administración y Servicios. No lo hacen las Universidades siguientes: Alicante, Autónoma de Barcelona, Girona, Illes Balears, Jaume I de Castellón, La Laguna, La Rioja, Lleida, Málaga, Miguel Hernández, Murcia, País Vasco, Politécnica de Cataluña, Politécnica de Valencia, Pompeu Fabra, Rovira i Virgili, Santiago de Compostela y Vigo. Asimismo existen Universidades que no anotan la totalidad de efectivos de este colectivo.

**TABLA 1.1.- DISTRIBUCIÓN DEL PERSONAL AL SERVICIO DE LAS ADMINISTRACIONES PÚBLICAS**

	Número de efectivos	%
<b>•ADMINISTRACIÓN PÚBLICA ESTATAL</b>	<b>592.531</b>	<b>22,0</b>
- Administración General del Estado	237.394	8,8
- Fuerzas y Cuerpos de Seguridad del Estado	146.906	5,5
- Fuerzas Armadas	127.421	4,7
- Administración de Justicia	24.666	0,9
- Entidades Públicas Empresariales y Organismos Públicos con régimen específico	56.144	2,1
<b>•ADMINISTRACIONES DE LAS COMUNIDADES AUTÓNOMAS</b>	<b>1.347.835</b>	<b>50,1</b>
- Consejerías y sus OO.AA.	243.018	9,0
- Área de la Docencia no Universitaria	538.575	20,0
- Instituciones Sanitarias Sistema Nacional de Salud	501.186	18,6
- Administración de Justicia	39.334	1,5
- Fuerzas de Seguridad	25.722	1,0
<b>•ADMINISTRACIÓN LOCAL</b>	<b>646.627</b>	<b>24,1</b>
- Ayuntamientos	569.948	21,2
- Diputaciones/Cabildos/Consejos Insulares	76.679	2,9
<b>•UNIVERSIDADES</b>	<b>103.106</b>	<b>3,8</b> <sup>1</sup>
<b>TOTAL .....</b>	<b>2.690.099</b>	<b>100,0</b>

ADMINISTRACIÓN GENERAL DEL ESTADO	Nº efec.	%
<b>Ministerios y OO.AA. y Áreas vinculadas</b>	<b>219.003</b>	<b>92,2</b>
• Ministerios y OO.AA	128.352	54,1
• Docencia no Universitaria	7.296	3,1
• Centros Penitenciarios	23.420	9,8
• Seguridad Social (Entidades Gestoras y Servicios Comunes)	29.823	12,5
• Patrimonio Nacional	1.440	0,6
• Agencia Estatal Administración Tributaria	28.672	12,1
<b>Agencias Estatales (Ley 28/2006)</b>	<b>15.399</b>	<b>6,5</b>
<b>Instituciones Sanitarias Seguridad Social/Defensa <sup>2</sup></b>	<b>2.992</b>	<b>1,3</b>
<b>Total .....</b>	<b>237.394</b>	<b>100,0</b>

- ADMINISTRACIÓN GENERAL DEL ESTADO
- FUERZAS Y CUERPOS DE S. DEL ESTADO
- FUERZAS ARMADAS
- ADMINISTRACIÓN DE JUSTICIA
- ENTIDADES PÚBLICAS EMPRESARIALES Y O.P. CON RÉGIMEN ESPECÍFICO
- ADMINISTRACIONES DE LAS CC.AA
- ADMINISTRACIÓN LOCAL:
  - Ayuntamientos
  - Diputaciones/Cabildos/Consejos Insulares
- UNIVERSIDADES

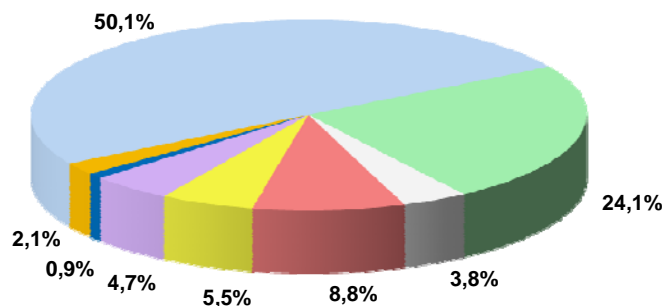

**Personal inscrito en el Registro Central de Personal.**

1. Personal de Universidades inscrito en el R.C.P.
2. En el ámbito de la A.G.E. únicamente permanecen los efectivos de Instituciones Sanitarias pertenecientes al Instituto Nacional de Gestión Sanitaria, al Instituto Social de la Marina y de la Red Hospitalaria de la Defensa.

## GRÁFICO DE LA EVOLUCIÓN DEL PERSONAL AL SERVICIO DE LAS ADMINISTRACIONES PÚBLICAS

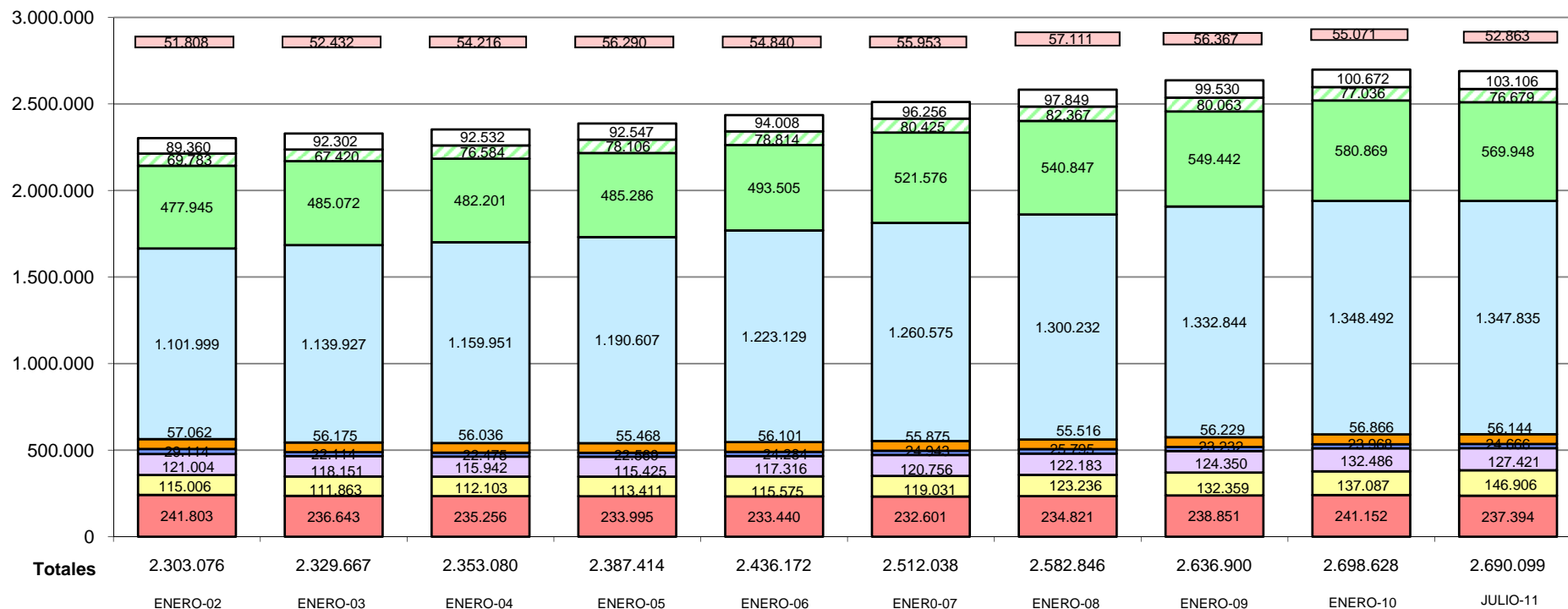

**Notas:**

• El análisis cronológico de esta serie de datos requiere tener en cuenta las modificaciones del ámbito considerado por variaciones normativas.

(1) La Sociedad Estatal Correos y Telégrafos S.A., se inscribe en el Registro Mercantil con fecha 3/7/2001, no estando incluida por tanto en el ámbito de la A.G.E. desde esa fecha. El número total de efectivos de esta Sociedad Estatal a la fecha de referencia es de 52.863, de los cuales 23.066 son funcionarios de carrera que permanecen inscritos en el R.C.P.

**TABLA 1.2.- PERSONAL AL SERVICIO DE LAS ADMINISTRACIONES DE LAS COMUNIDADES AUTÓNOMAS**

	<u>Efectivos</u>	<u>%</u>
<b>ADMINISTRACIÓN GENERAL</b>	<b>1.282.779</b>	<b>95,2</b>
» Consejerías y sus OO. AA.	243.018	18,0
» Área de la Docencia no Universitaria	538.575	40,0
» Instituciones Sanitarias Sistema Nacional de Salud	501.186	37,2
<b>ADMINISTRACIÓN DE JUSTICIA</b>	<b>39.334</b>	<b>2,9</b>
<b>FUERZAS DE SEGURIDAD</b>	<b>25.722</b>	<b>1,9</b>
<b>TOTAL .....</b>	<b>1.347.835</b>	<b>100,0</b>

**TABLA 1.3.- PERSONAL AL SERVICIO DE LA ADMINISTRACIÓN LOCAL: AYUNTAMIENTOS Y DIPUTACIONES/CABILDOS/CONSEJOS INSULARES**

	<u>Efectivos</u>	<u>%</u>
<b>PERSONAL AL SERVICIO DE LA ADMÓN. LOCAL</b>		
» Funcionarios con habilitación de carácter estatal	5.688	0,9
» Resto de personal	640.939	99,1
<b>TOTAL .....</b>	<b>646.627</b>	<b>100,0</b>

**TABLA 1.4.- PERSONAL AL SERVICIO DE LAS UNIVERSIDADES<sup>1</sup>**

	<u>Efectivos</u>	<u>%</u>
<b>UNIVERSIDADES TRANSFERIDAS A LAS COMUNIDADES AUTÓNOMAS</b>	<b>100.082</b>	<b>97,1</b>
» Personal Docente	72.392	70,2
» Personal no Docente	27.690	26,9
<b>UNIVERSIDADES NO TRANSFERIDAS</b>	<b>3.024</b>	<b>2,9</b>
» Personal Docente	1.469	1,4
» Personal no Docente	1.555	1,5
<b>TOTAL .....</b>	<b>103.106</b>	<b>100,0</b>

<sup>1</sup> La mayoría de las Universidades inscriben y anotan al personal docente con contratos varios (asociados, visitantes, eméritos, etc.) y al personal funcionario o laboral de Administración y Servicios. No lo hacen las Universidades siguientes: Alicante, Autónoma de Barcelona, Barcelona, Girona, Illes Balears, Jaume I de Castellón, La Laguna, La Rioja, Lleida, Málaga, Miguel Hernández, Murcia, País Vasco, Politécnica de Cataluña, Politécnica de Valencia, Pompeu Fabra, Rovira i Virgili, Santiago de Compostela, Valencia y Vigo. Asimismo existen Universidades que no anotan la totalidad de efectivos de este colectivo.

## PERSONAL AL SERVICIO DE LAS ADMINISTRACIONES PÚBLICAS

TABLA 1.5.- DISTRIBUCIÓN DE EFECTIVOS POR CLASE DE PERSONAL Y ADMINISTRACIÓN PÚBLICA

	Funcionarios	Personal Laboral	Otro Personal	TOTAL
<b>ADMINISTRACIÓN PÚBLICA ESTATAL</b>	<b>457.127</b>	<b>124.116</b>	<b>11.288</b>	<b>592.531</b>
• <b>ADMINISTRACIÓN GENERAL</b>	<b>164.022</b>	<b>67.991</b>	<b>5.381</b>	<b>237.394</b>
▪ <b>Ministerios, OO.AA. y Áreas Vinculadas</b>	<b>153.678</b>	<b>60.754</b>	<b>4.571</b>	<b>219.003</b>
◦ Ministerios y OO.AA.	78.230	47.076	3.046	128.352
◦ Docencia no Universitaria	2.965	3.406	925	7.296
◦ Centros Penitenciarios	21.027	2.108	285	23.420
◦ Administ. Seguridad Social	25.354	4.200	269	29.823
◦ Patrimonio Nacional	222	1.181	37	1.440
◦ Agencia Estatal Admón. Tributaria	25.880	2.783	9	28.672
▪ <b>Agencias Estatales (Ley 28/2006)</b>	<b>7.999</b>	<b>7.236</b>	<b>164</b>	<b>15.399</b>
▪ <b>Instituciones Sanitarias S.S./Defensa</b>	<b>2.345</b>	<b>1</b>	<b>646</b>	<b>2.992</b>
• <b>FF. CC. DE SEGURIDAD DEL ESTADO</b>	<b>146.906</b>			<b>146.906</b>
▪ Guardia Civil	80.415			80.415
▪ Policía Nacional	66.491			66.491
• <b>FUERZAS ARMADAS</b>	<b>127.421</b>			<b>127.421</b>
• <b>ADMINISTRACIÓN DE JUSTICIA</b>	<b>18.055</b>	<b>704</b>	<b>5.907</b>	<b>24.666</b>
▪ Magistrados y Jueces	5.019		1.397	6.416
▪ Fiscales	2.209		871	3.080
▪ Otro Personal	10.827	704	3.639	15.170
• <b>ENTIDADES PÚBLICAS EMPRESARIALES</b>	<b>723</b>	<b>55.421</b>		<b>56.144</b>
<b>COMUNIDADES AUTÓNOMAS</b>	<b>912.893</b>	<b>146.098</b>	<b>288.844</b>	<b>1.347.835</b>
• <b>ADMINISTRACIÓN GENERAL</b>	<b>858.994</b>	<b>144.962</b>	<b>278.823</b>	<b>1.282.779</b>
▪ Consejerías y sus OO.AA.	124.315	87.707	30.996	243.018
▪ Docencia no Universitaria	422.703	39.079	76.793	538.575
▪ Instituciones Sanitarias S.N.S.	311.976	18.176	171.034	501.186
• <b>ADMINISTRACIÓN DE JUSTICIA</b>	<b>28.177</b>	<b>1.136</b>	<b>10.021</b>	<b>39.334</b>
• <b>FUERZAS DE SEGURIDAD</b>	<b>25.722</b>			<b>25.722</b>
<b>ADMINISTRACIÓN LOCAL</b>	<b>219.998</b>	<b>384.273</b>	<b>42.356</b>	<b>646.627</b>
• AYUNTAMIENTOS	189.739	346.577	33.632	569.948
• DIPUTACIONES/CABILDOS/CONSEJOS	30.259	37.696	8.724	76.679
<b>UNIVERSIDADES</b>	<b>63.480</b>	<b>35.791</b>	<b>3.835</b>	<b>103.106</b>
• <b>TRANSFERIDAS</b>	<b>61.849</b>	<b>34.570</b>	<b>3.663</b>	<b>100.082</b>
▪ Docentes	47.683	23.469	1.240	72.392
▪ No Docentes	14.166	11.101	2.423	27.690
• <b>NO TRANSFERIDAS</b>	<b>1.631</b>	<b>1.221</b>	<b>172</b>	<b>3.024</b>
▪ Docentes	781	688		1.469
▪ No Docentes	850	533	172	1.555
<b>TOTAL DE LAS ADMINISTRACIONES</b>	<b>1.653.498</b>	<b>690.278</b>	<b>346.323</b>	<b>2.690.099</b>

▪ Sociedad Estatal Correos y Telégrafos S.A. <sup>1</sup>	<b>23.066</b>	<b>29.795</b>	<b>2</b>	<b>52.863</b>
---	---------------	---------------	----------	---------------

<sup>1</sup> Información de efectivos de la Sociedad Estatal Correos y Telégrafos S.A. constituida como tal en julio de 2001. Al no tener esta Sociedad Estatal consideración de Administración Pública sus efectivos no se totalizan.

## PERSONAL AL SERVICIO DE LAS ADMINISTRACIONES PÚBLICAS

TABLA 1.5.1.- DISTRIBUCIÓN DE EFECTIVOS POR CLASE DE PERSONAL, SEXO Y ADMINISTRACIÓN PÚBLICA

	Funcionarios		Laborales		Otro Personal		TOTAL		TOTAL
	Hombre	Mujer	Hombre	Mujer	Hombre	Mujer	Hombre	Mujer	
<b>ADMINISTRACIÓN PÚBLICA ESTATAL</b>	<b>329.971</b>	<b>127.156</b>	<b>78.972</b>	<b>45.144</b>	<b>3.353</b>	<b>7.935</b>	<b>412.296</b>	<b>180.235</b>	<b>592.531</b>
• <b>ADMINISTRACIÓN GENERAL</b>	<b>76.697</b>	<b>87.325</b>	<b>35.733</b>	<b>32.258</b>	<b>1.801</b>	<b>3.580</b>	<b>114.231</b>	<b>123.163</b>	<b>237.394</b>
▪ <b>Ministerios, OO.AA. y Áreas Vinculadas</b>	<b>71.733</b>	<b>81.945</b>	<b>32.244</b>	<b>28.510</b>	<b>1.542</b>	<b>3.029</b>	<b>105.519</b>	<b>113.484</b>	<b>219.003</b>
◦ Ministerios y OO.AA.	32.777	45.453	27.092	19.984	961	2.085	60.830	67.522	128.352
◦ Docencia no Universitaria	1.235	1.730	460	2.946	300	625	1.995	5.301	7.296
◦ Centros Penitenciarios	16.233	4.794	802	1.306	176	109	17.211	6.209	23.420
◦ Administración Seguridad Social	9.654	15.700	1.709	2.491	84	185	11.447	18.376	29.823
◦ Patrimonio Nacional	143	79	746	435	18	19	907	533	1.440
◦ Agencia Estatal Admón.Tributaria	11.691	14.189	1.435	1.348	3	6	13.129	15.543	28.672
▪ <b>Agencias Estatales (Ley 28/2006)</b>	<b>4.438</b>	<b>3.561</b>	<b>3.488</b>	<b>3.748</b>	<b>48</b>	<b>116</b>	<b>7.974</b>	<b>7.425</b>	<b>15.399</b>
▪ <b>Instituciones Sanitarias S.S./Defensa</b>	<b>526</b>	<b>1.819</b>	<b>1</b>		<b>211</b>	<b>435</b>	<b>738</b>	<b>2.254</b>	<b>2.992</b>
• <b>FF. CC. DE SEGURIDAD DEL ESTADO</b>	<b>133.980</b>	<b>12.926</b>					<b>133.980</b>	<b>12.926</b>	<b>146.906</b>
▪ Guardia Civil	75.336	5.079					75.336	5.079	80.415
▪ Policía Nacional	58.644	7.847					58.644	7.847	66.491
• <b>FUERZAS ARMADAS</b>	<b>111.782</b>	<b>15.639</b>					<b>111.782</b>	<b>15.639</b>	<b>127.421</b>
• <b>ADMINISTRACIÓN DE JUSTICIA</b>	<b>7.217</b>	<b>10.838</b>	<b>210</b>	<b>494</b>	<b>1.552</b>	<b>4.355</b>	<b>8.979</b>	<b>15.687</b>	<b>24.666</b>
▪ Magistrados y Jueces	2.559	2.460			467	930	3.026	3.390	6.416
▪ Fiscales	884	1.325			277	594	1.161	1.919	3.080
▪ Otro Personal	3.774	7.053	210	494	808	2.831	4.792	10.378	15.170
• <b>ENTIDADES PÚBLICAS EMPRESARIALES</b>	<b>295</b>	<b>428</b>	<b>43.029</b>	<b>12.392</b>			<b>43.324</b>	<b>12.820</b>	<b>56.144</b>
<b>COMUNIDADES AUTÓNOMAS</b>	<b>321.271</b>	<b>591.622</b>	<b>51.282</b>	<b>94.816</b>	<b>80.921</b>	<b>207.923</b>	<b>453.474</b>	<b>894.361</b>	<b>1.347.835</b>
• <b>ADMINISTRACIÓN GENERAL</b>	<b>291.220</b>	<b>567.774</b>	<b>50.891</b>	<b>94.071</b>	<b>79.198</b>	<b>199.625</b>	<b>421.309</b>	<b>861.470</b>	<b>1.282.779</b>
▪ Consejerías y sus OO.AA.	56.689	67.626	35.532	52.175	9.490	21.506	101.711	141.307	243.018
▪ Docencia no Universitaria	140.696	282.007	7.860	31.219	23.948	52.845	172.504	366.071	538.575
▪ Instituciones Sanitarias S.N.S.	93.835	218.141	7.499	10.677	45.760	125.274	147.094	354.092	501.186
• <b>ADMINISTRACIÓN DE JUSTICIA</b>	<b>8.903</b>	<b>19.274</b>	<b>391</b>	<b>745</b>	<b>1.723</b>	<b>8.298</b>	<b>11.017</b>	<b>28.317</b>	<b>39.334</b>
• <b>FUERZAS DE SEGURIDAD</b>	<b>21.148</b>	<b>4.574</b>					<b>21.148</b>	<b>4.574</b>	<b>25.722</b>
<b>ADMINISTRACIÓN LOCAL</b>	<b>140.968</b>	<b>79.030</b>	<b>186.876</b>	<b>197.397</b>	<b>17.552</b>	<b>24.804</b>	<b>345.396</b>	<b>301.231</b>	<b>646.627</b>
• <b>AYUNTAMIENTOS</b>	125.951	63.788	169.272	177.305	14.432	19.200	309.655	260.293	569.948
• <b>DIPUTACIONES/CABILDOS/CONSEJOS</b>	15.017	15.242	17.604	20.092	3.120	5.604	35.741	40.938	76.679
<b>UNIVERSIDADES</b>	<b>36.530</b>	<b>26.950</b>	<b>20.834</b>	<b>14.957</b>	<b>1.501</b>	<b>2.334</b>	<b>58.865</b>	<b>44.241</b>	<b>103.106</b>
• <b>TRANSFERIDAS</b>	<b>35.942</b>	<b>25.907</b>	<b>20.219</b>	<b>14.351</b>	<b>1.465</b>	<b>2.198</b>	<b>57.626</b>	<b>42.456</b>	<b>100.082</b>
▪ Docentes	31.133	16.550	13.883	9.586	743	497	45.759	26.633	72.392
▪ No Docentes	4.809	9.357	6.336	4.765	722	1.701	11.867	15.823	27.690
• <b>NO TRANSFERIDAS</b>	<b>588</b>	<b>1.043</b>	<b>615</b>	<b>606</b>	<b>36</b>	<b>136</b>	<b>1.239</b>	<b>1.785</b>	<b>3.024</b>
▪ Docentes	412	369	354	334			766	703	1.469
▪ No Docentes	176	674	261	272	36	136	473	1.082	1.555
<b>TOTAL DE LAS ADMINISTRACIONES</b>	<b>828.740</b>	<b>824.758</b>	<b>337.964</b>	<b>352.314</b>	<b>103.327</b>	<b>242.996</b>	<b>1.270.031</b>	<b>1.420.068</b>	<b>2.690.099</b>

• **Sociedad Estatal Correos y Telégrafos S.A.<sup>1</sup>** 16.793 6.273 11.882 17.913 1 1 28.676 24.187 52.863

<sup>1</sup> Información de efectivos de la Sociedad Estatal Correos y Telégrafos S.A. constituida como tal en julio de 2001. Al no tener esta Sociedad Estatal consideración de Administración Pública sus efectivos no se totalizan.



## PERSONAL AL SERVICIO DE LAS ADMINISTRACIONES PÚBLICAS

TABLA 1.6.- DISTRIBUCIÓN TERRITORIAL DE EFECTIVOS POR ADMINISTRACIÓN PÚBLICA

CC.AA / PROVINCIAS	ADMÓN. PÚBLICA ESTATAL	ADMÓN. CC.AA	ADMÓN. LOCAL (Ayuntamientos y Diputaciones/Cabildos/Consejos Insulares)	UNIVERSIDADES	TOTAL
<b>Andalucía</b>	<b>94.987</b>	<b>253.914</b>	<b>131.316</b>	<b>19.744</b>	<b>499.961</b>
Almería	7.448	20.020	8.735	1.315	37.518
Cádiz	24.454	35.239	17.378	2.286	79.357
Córdoba	9.035	25.523	12.128	2.138	48.824
Granada	10.069	30.924	16.098	3.971	61.062
Huelva	4.249	17.583	10.411	1.389	33.632
Jaén	4.360	22.011	12.823	1.554	40.748
Málaga	12.715	40.773	22.943	1.299	77.730
Sevilla	22.657	61.841	30.800	5.792	121.090
<b>Aragón</b>	<b>24.237</b>	<b>43.926</b>	<b>19.649</b>	<b>5.597</b>	<b>93.409</b>
Huesca	3.206	8.074	4.186	498	15.964
Teruel	1.598	6.633	3.009	228	11.468
Zaragoza	19.433	29.219	12.454	4.871	65.977
<b>C. F. Navarra</b>	<b>4.747</b>	<b>23.815</b>	<b>4.621</b>	<b>1.307</b>	<b>34.490</b>
<b>C. Madrid</b>	<b>173.744</b>	<b>160.084</b>	<b>63.452</b>	<b>30.494</b>	<b>427.774</b>
<b>C. Valenciana</b>	<b>39.768</b>	<b>127.298</b>	<b>56.690</b>	<b>5.816</b>	<b>229.572</b>
Alicante	11.050	44.563	22.258	1.421	79.292
Castellón	4.410	16.314	7.246	481	28.451
Valencia	24.308	66.421	27.186	3.914	121.829
<b>Canarias</b>	<b>26.930</b>	<b>62.019</b>	<b>45.646</b>	<b>3.317</b>	<b>137.912</b>
Las Palmas	16.019	32.095	22.602	2.127	72.843
S. C. Tenerife	10.911	29.924	23.044	1.190	65.069
<b>Cantabria</b>	<b>5.588</b>	<b>20.000</b>	<b>6.224</b>	<b>1.896</b>	<b>33.708</b>
<b>Castilla-La Mancha</b>	<b>19.949</b>	<b>68.673</b>	<b>41.326</b>	<b>3.637</b>	<b>133.585</b>
Albacete	5.067	13.428	7.127	1.054	26.676
Ciudad Real	4.624	17.857	11.583	1.294	35.358
Cuenca	1.961	7.808	4.788	532	15.089
Guadalajara	2.370	7.842	4.431		14.643
Toledo	5.927	21.738	13.397	757	41.819
<b>Castilla y León</b>	<b>41.028</b>	<b>87.604</b>	<b>40.373</b>	<b>9.572</b>	<b>178.577</b>
Ávila	1.967	6.363	3.767	142	12.239
Burgos	6.822	11.693	5.266	992	24.773
León	8.574	14.462	7.224	1.401	31.661
Palencia	2.408	6.224	2.664	264	11.560
Salamanca	5.518	11.560	5.776	3.374	26.228
Segovia	2.828	6.154	3.262	268	12.512
Soria	1.536	4.804	1.892	274	8.506
Valladolid	9.507	19.304	7.121	2.649	38.581
Zamora	1.868	7.040	3.401	208	12.517
<b>Cataluña</b>	<b>31.809</b>	<b>165.603</b>	<b>102.774</b>	<b>6.302</b>	<b>306.488</b>
Barcelona	23.098	114.197	70.559	4.982	212.836
Girona	3.370	17.962	11.108	426	32.866
Lleida	1.957	13.131	7.644	373	23.105
Tarragona	3.384	20.313	13.463	521	37.681
<b>Extremadura</b>	<b>14.274</b>	<b>46.674</b>	<b>30.647</b>	<b>3.040</b>	<b>94.635</b>
Badajoz	10.097	29.582	19.480	1.648	60.807
Cáceres	4.177	17.092	11.167	1.392	33.828
<b>Galicia</b>	<b>30.345</b>	<b>88.842</b>	<b>31.043</b>	<b>3.828</b>	<b>154.058</b>
A Coruña	13.989	38.401	10.978	2.652	66.020
Lugo	3.131	12.506	5.441	312	21.390
Ourense	2.932	11.199	5.783	173	20.087
Pontevedra	10.293	26.736	8.841	691	46.561
<b>I.Balears</b>	<b>12.148</b>	<b>30.822</b>	<b>15.881</b>	<b>1.056</b>	<b>59.907</b>
<b>La Rioja</b>	<b>3.436</b>	<b>10.509</b>	<b>2.826</b>	<b>272</b>	<b>17.043</b>
<b>P. Asturias</b>	<b>10.801</b>	<b>36.318</b>	<b>10.943</b>	<b>2.916</b>	<b>60.978</b>
<b>País Vasco</b>	<b>14.261</b>	<b>66.167</b>	<b>29.799</b>	<b>2.287</b>	<b>112.514</b>
Álava	2.811	13.936	6.900	368	24.015
Guipúzcoa	4.444	19.694	9.364	522	34.024
Vizcaya	7.006	32.537	13.535	1.397	54.475
<b>R. Murcia</b>	<b>17.787</b>	<b>52.734</b>	<b>13.417</b>	<b>1.917</b>	<b>85.855</b>
<b>Ceuta</b>	<b>8.471</b>	<b>1.549</b>		<b>45</b>	<b>10.065</b>
<b>Melilla</b>	<b>8.602</b>	<b>1.284</b>		<b>63</b>	<b>9.949</b>
<b>Extranjero</b>	<b>9.619</b>				<b>9.619</b>
<b>TOTAL</b>	<b>592.531</b>	<b>1.347.835</b>	<b>646.627</b>	<b>103.106</b>	<b>2.690.099</b>

## MAPA CON LA DISTRIBUCIÓN TERRITORIAL DE EFECTIVOS POR ADMINISTRACIÓN PÚBLICA

### - COMUNIDADES AUTÓNOMAS -

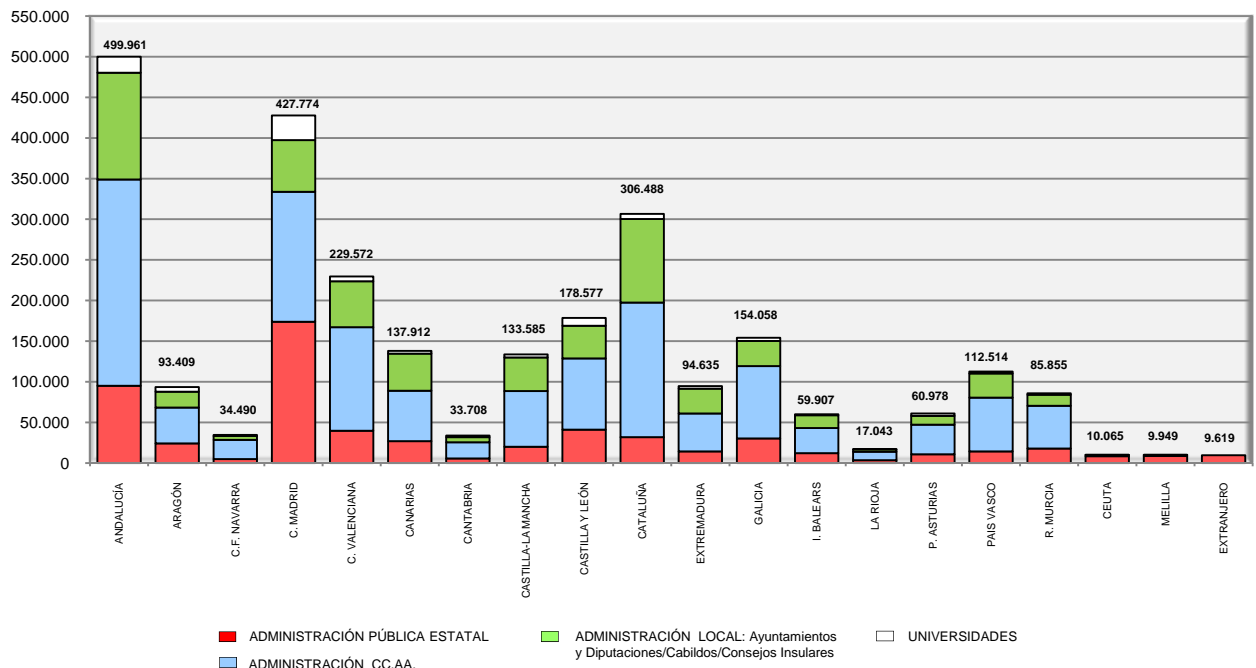
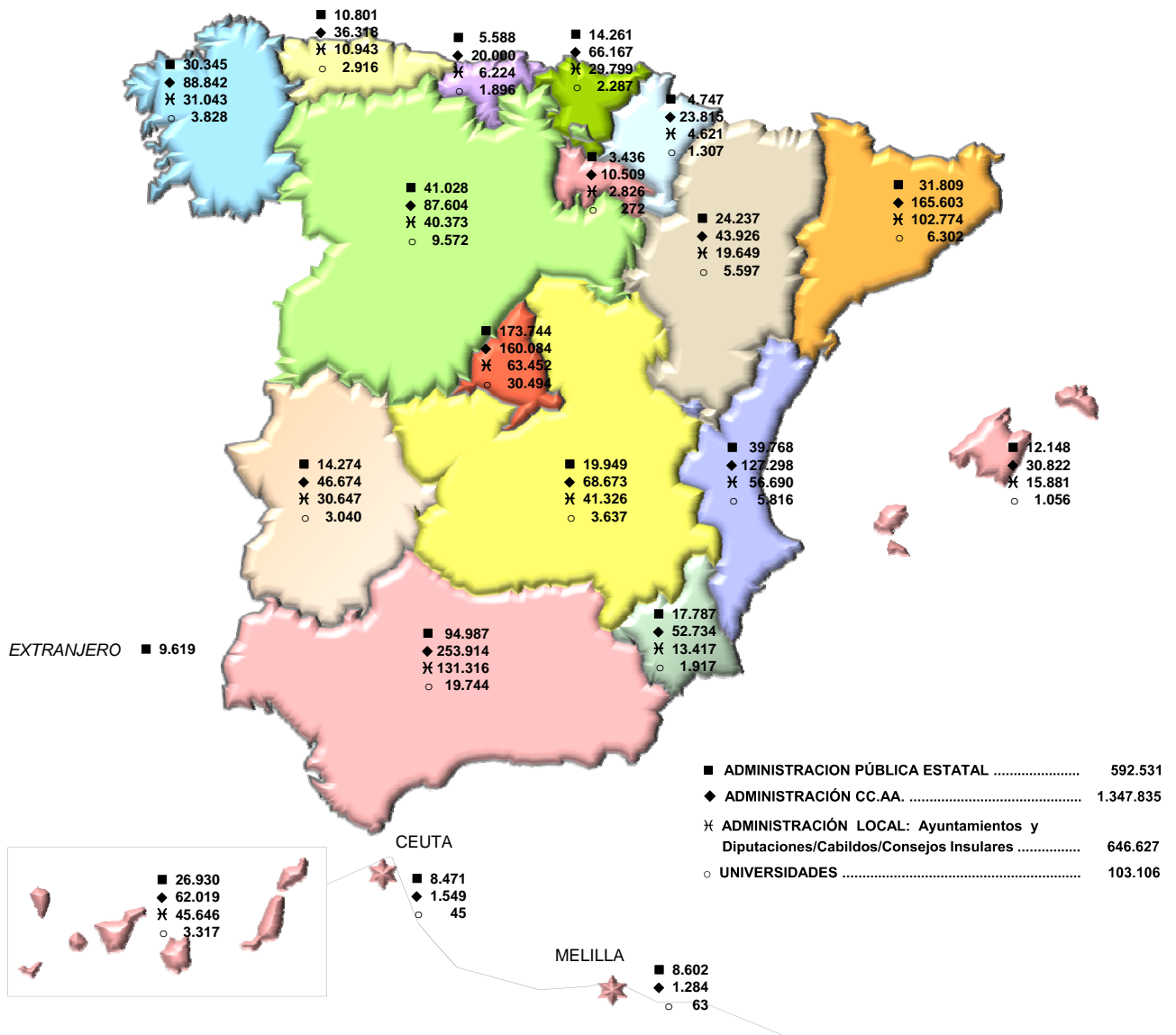

PERSONAL AL SERVICIO DE LAS ADMINISTRACIONES PÚBLICAS

TABLA 1.6.1.- DISTRIBUCIÓN TERRITORIAL DE EFECTIVOS POR ADMINISTRACIÓN PÚBLICA Y SEXO

CC.AA. / PROVINCIAS	ADMINISTRACIÓN PÚBLICA ESTATAL		COMUNIDADES AUTÓNOMAS		ADMINISTRACIÓN LOCAL		UNIVERSIDADES		TOTAL		TOTAL
	HOMBRE	MUJER	HOMBRE	MUJER	HOMBRE	MUJER	HOMBRE	MUJER	HOMBRE	MUJER	
<b>Andalucía</b>	<b>73.166</b>	<b>21.821</b>	<b>91.463</b>	<b>162.451</b>	<b>74.702</b>	<b>56.614</b>	<b>11.446</b>	<b>8.298</b>	<b>250.777</b>	<b>249.184</b>	<b>499.961</b>
Almería	5.920	1.528	6.994	13.026	4.848	3.887	757	558	18.519	18.999	37.518
Cádiz	19.488	4.966	12.796	22.443	10.308	7.070	1.384	902	43.976	35.381	79.357
Córdoba	7.029	2.006	9.243	16.280	6.660	5.468	1.313	825	24.245	24.579	48.824
Granada	7.753	2.316	11.528	19.396	8.311	7.787	2.283	1.688	29.875	31.187	61.062
Huelva	3.146	1.103	6.381	11.202	6.278	4.133	747	642	16.552	17.080	33.632
Jaén	3.344	1.016	8.614	13.397	7.083	5.740	926	628	19.967	20.781	40.748
Málaga	9.418	3.297	14.303	26.470	14.333	8.610	877	422	38.931	38.799	77.730
Sevilla	17.068	5.589	21.604	40.237	16.881	13.919	3.159	2.633	58.712	62.378	121.090
<b>Aragón</b>	<b>17.988</b>	<b>6.249</b>	<b>12.711</b>	<b>31.215</b>	<b>10.571</b>	<b>9.078</b>	<b>2.936</b>	<b>2.661</b>	<b>44.206</b>	<b>49.203</b>	<b>93.409</b>
Huesca	2.428	778	2.435	5.639	2.078	2.108	264	234	7.205	8.759	15.964
Teruel	1.223	375	2.098	4.535	1.431	1.578	126	102	4.878	6.590	11.468
Zaragoza	14.337	5.096	8.178	21.041	7.062	5.392	2.546	2.325	32.123	33.854	65.977
<b>C. F. Navarra</b>	<b>3.662</b>	<b>1.085</b>	<b>7.913</b>	<b>15.902</b>	<b>1.975</b>	<b>2.646</b>	<b>716</b>	<b>591</b>	<b>14.266</b>	<b>20.224</b>	<b>34.490</b>
<b>C. Madrid</b>	<b>109.807</b>	<b>63.937</b>	<b>50.760</b>	<b>109.324</b>	<b>35.125</b>	<b>28.327</b>	<b>16.411</b>	<b>14.083</b>	<b>212.103</b>	<b>215.671</b>	<b>427.774</b>
<b>C. Valenciana</b>	<b>28.902</b>	<b>10.866</b>	<b>41.706</b>	<b>85.592</b>	<b>32.479</b>	<b>24.211</b>	<b>3.830</b>	<b>1.986</b>	<b>106.917</b>	<b>122.655</b>	<b>229.572</b>
Alicante	8.176	2.874	15.011	29.552	13.192	9.066	968	453	37.347	41.945	79.292
Castellón	3.061	1.349	5.147	11.167	4.073	3.173	286	195	12.567	15.884	28.451
Valencia	17.665	6.643	21.548	44.873	15.214	11.972	2.576	1.338	57.003	64.826	121.829
<b>Canarias</b>	<b>20.560</b>	<b>6.370</b>	<b>19.927</b>	<b>42.092</b>	<b>24.836</b>	<b>20.810</b>	<b>2.036</b>	<b>1.281</b>	<b>67.359</b>	<b>70.553</b>	<b>137.912</b>
Las Palmas	12.415	3.604	10.324	21.771	12.505	10.097	1.285	842	36.529	36.314	72.843
S. C. Tenerife	8.145	2.766	9.603	20.321	12.331	10.713	751	439	30.830	34.239	65.069
<b>Cantabria</b>	<b>3.791</b>	<b>1.797</b>	<b>6.515</b>	<b>13.485</b>	<b>3.932</b>	<b>2.292</b>	<b>1.122</b>	<b>774</b>	<b>15.360</b>	<b>18.348</b>	<b>33.708</b>
<b>Castilla-La Mancha</b>	<b>14.535</b>	<b>5.414</b>	<b>25.372</b>	<b>43.301</b>	<b>20.072</b>	<b>21.254</b>	<b>2.093</b>	<b>1.544</b>	<b>62.072</b>	<b>71.513</b>	<b>133.585</b>
Albacete	3.876	1.191	5.109	8.319	3.721	3.406	655	399	13.361	13.315	26.676
Ciudad Real	3.505	1.119	6.578	11.279	6.118	5.465	767	527	16.968	18.390	35.358
Cuenca	1.467	494	3.084	4.724	2.117	2.671	278	254	6.946	8.143	15.089
Guadalajara	1.458	912	2.630	5.212	2.259	2.172			6.347	8.296	14.643
Toledo	4.229	1.698	7.971	13.767	5.857	7.540	393	364	18.450	23.369	41.819
<b>Castilla y León</b>	<b>29.090</b>	<b>11.938</b>	<b>28.943</b>	<b>58.661</b>	<b>23.241</b>	<b>17.132</b>	<b>5.151</b>	<b>4.421</b>	<b>86.425</b>	<b>92.152</b>	<b>178.577</b>
Ávila	1.314	653	2.234	4.129	2.317	1.450	78	64	5.943	6.296	12.239
Burgos	4.720	2.102	3.599	8.094	2.973	2.293	552	440	11.844	12.929	24.773
León	6.179	2.395	4.562	9.900	4.150	3.074	727	674	15.618	16.043	31.661
Palencia	1.707	701	2.178	4.046	1.522	1.142	145	119	5.552	6.008	11.560
Salamanca	4.081	1.437	3.980	7.580	3.310	2.466	1.768	1.606	13.139	13.089	26.228
Segovia	2.044	784	2.034	4.120	1.837	1.425	139	129	6.054	6.458	12.512
Soria	1.011	525	1.644	3.160	991	901	99	175	3.745	4.761	8.506
Valladolid	6.744	2.763	6.282	13.022	4.131	2.990	1.499	1.150	18.656	19.925	38.581
Zamora	1.290	578	2.430	4.610	2.010	1.391	144	64	5.874	6.643	12.517
<b>Cataluña</b>	<b>19.375</b>	<b>12.434</b>	<b>58.201</b>	<b>107.402</b>	<b>47.975</b>	<b>54.799</b>	<b>4.179</b>	<b>2.123</b>	<b>129.730</b>	<b>176.758</b>	<b>306.488</b>
Barcelona	13.805	9.293	38.412	75.785	32.531	38.028	3.343	1.639	88.091	124.745	212.836
Girona	2.117	1.253	6.725	11.237	5.378	5.730	284	142	14.504	18.362	32.866
Lleida	1.226	731	5.355	7.776	3.428	4.216	228	145	10.237	12.868	23.105
Tarragona	2.227	1.157	7.709	12.604	6.638	6.825	324	197	16.898	20.783	37.681
<b>Extremadura</b>	<b>11.013</b>	<b>3.261</b>	<b>17.074</b>	<b>29.600</b>	<b>14.675</b>	<b>15.972</b>	<b>1.772</b>	<b>1.268</b>	<b>44.534</b>	<b>50.101</b>	<b>94.635</b>
Badajoz	8.030	2.067	10.748	18.834	9.596	9.884	993	655	29.367	31.440	60.807
Cáceres	2.983	1.194	6.326	10.766	5.079	6.088	779	613	15.167	18.661	33.828
<b>Galicia</b>	<b>21.808</b>	<b>8.537</b>	<b>27.921</b>	<b>60.921</b>	<b>16.851</b>	<b>14.192</b>	<b>2.282</b>	<b>1.546</b>	<b>68.862</b>	<b>85.196</b>	<b>154.058</b>
A Coruña	10.045	3.944	11.933	26.468	5.634	5.344	1.556	1.096	29.168	36.852	66.020
Lugo	2.320	811	4.060	8.446	3.008	2.433	174	138	9.562	11.828	21.390
Ourense	1.989	943	3.808	7.391	3.180	2.603	91	82	9.068	11.019	20.087
Pontevedra	7.454	2.839	8.120	18.616	5.029	3.812	461	230	21.064	25.497	46.561
<b>I. Balears</b>	<b>8.068</b>	<b>4.080</b>	<b>9.215</b>	<b>21.607</b>	<b>8.282</b>	<b>7.599</b>	<b>512</b>	<b>544</b>	<b>26.077</b>	<b>33.830</b>	<b>59.907</b>
<b>La Rioja</b>	<b>2.523</b>	<b>913</b>	<b>3.300</b>	<b>7.209</b>	<b>1.627</b>	<b>1.199</b>	<b>159</b>	<b>113</b>	<b>7.609</b>	<b>9.434</b>	<b>17.043</b>
<b>P. Asturias</b>	<b>7.881</b>	<b>2.920</b>	<b>10.431</b>	<b>25.887</b>	<b>6.234</b>	<b>4.709</b>	<b>1.586</b>	<b>1.330</b>	<b>26.132</b>	<b>34.846</b>	<b>60.978</b>
<b>País Vasco</b>	<b>9.661</b>	<b>4.600</b>	<b>22.654</b>	<b>43.513</b>	<b>14.896</b>	<b>14.903</b>	<b>1.397</b>	<b>890</b>	<b>48.608</b>	<b>63.906</b>	<b>112.514</b>
Álava	1.979	832	5.118	8.818	2.832	4.068	204	164	10.133	13.882	24.015
Guipúzcoa	3.115	1.329	6.251	13.443	4.625	4.739	321	201	14.312	19.712	34.024
Vizcaya	4.567	2.439	11.285	21.252	7.439	6.096	872	525	24.163	30.312	54.475
<b>R. Murcia</b>	<b>13.636</b>	<b>4.151</b>	<b>17.545</b>	<b>35.189</b>	<b>7.923</b>	<b>5.494</b>	<b>1.179</b>	<b>738</b>	<b>40.283</b>	<b>45.572</b>	<b>85.855</b>
<b>Ceuta</b>	<b>6.053</b>	<b>2.418</b>	<b>1.017</b>	<b>532</b>			<b>25</b>	<b>20</b>	<b>7.095</b>	<b>2.970</b>	<b>10.065</b>
<b>Melilla</b>	<b>5.927</b>	<b>2.675</b>	<b>806</b>	<b>478</b>			<b>33</b>	<b>30</b>	<b>6.766</b>	<b>3.183</b>	<b>9.949</b>
<b>Extranjero</b>	<b>4.850</b>	<b>4.769</b>							<b>4.850</b>	<b>4.769</b>	<b>9.619</b>
<b>TOTAL</b>	<b>412.296</b>	<b>180.235</b>	<b>453.474</b>	<b>894.361</b>	<b>345.396</b>	<b>301.231</b>	<b>58.865</b>	<b>44.241</b>	<b>1.270.031</b>	<b>1.420.068</b>	<b>2.690.099</b>

**GRÁFICO DE DISTRIBUCIÓN TERRITORIAL DE EFECTIVOS POR ADMINISTRACIÓN PÚBLICA Y SEXO**



TABLA1.7.- DISTRIBUCIÓN TERRITORIAL DE EFECTIVOS DE LA ADMINISTRACIÓN PÚBLICA ESTATAL

CC.AA / PROVINCIAS	ADMINISTRACIÓN GRAL. DEL ESTADO				OTROS ADMÓN PÚBLICA ESTATAL					TOTAL
	Minist. OO.AA y Áreas V.	Agencias Estatales (Ley 28/2006)	Instituciones Sanitarias S.S./Defensa (*)	TOTAL	FF.CC. Seg. del Estado	Fuerzas Armadas	Admón Justicia	Entes Públicos	TOTAL	
<b>Andalucía</b>	<b>29.900</b>	<b>2.230</b>		<b>32.130</b>	<b>26.289</b>	<b>27.471</b>	<b>2.357</b>	<b>6.740</b>	<b>62.857</b>	<b>94.987</b>
Almería	2.027	75		2.102	2.216	2.555	168	407	5.346	7.448
Cádiz	6.212	61		6.273	4.662	12.169	346	1.004	18.181	24.454
Córdoba	2.662	207		2.869	1.974	3.385	178	629	6.166	9.035
Granada	3.187	668		3.855	2.861	2.642	276	435	6.214	10.069
Huelva	1.859			1.859	1.816	53	151	370	2.390	4.249
Jaén	2.000			2.000	1.934	92	149	185	2.360	4.360
Málaga	4.142	107		4.249	5.190	1.168	483	1.625	8.466	12.715
Sevilla	7.811	1.112		8.923	5.636	5.407	606	2.085	13.734	22.657
<b>Aragón</b>	<b>6.939</b>	<b>540</b>	<b>227</b>	<b>7.706</b>	<b>5.065</b>	<b>9.835</b>	<b>374</b>	<b>1.257</b>	<b>16.531</b>	<b>24.237</b>
Huesca	797			797	1.315	940	68	86	2.409	3.206
Teruel	660			660	815	7	38	78	938	1.598
Zaragoza	5.482	540	227	6.249	2.935	8.888	268	1.093	13.184	19.433
<b>C. F. Navarra</b>	<b>1.122</b>	<b>29</b>		<b>1.151</b>	<b>2.433</b>	<b>659</b>	<b>163</b>	<b>341</b>	<b>3.596</b>	<b>4.747</b>
<b>C. Madrid</b>	<b>77.045</b>	<b>7.640</b>	<b>1.105</b>	<b>85.790</b>	<b>36.564</b>	<b>29.748</b>	<b>3.797</b>	<b>17.845</b>	<b>87.954</b>	<b>173.744</b>
<b>C. Valenciana</b>	<b>13.818</b>	<b>943</b>	<b>44</b>	<b>14.805</b>	<b>13.380</b>	<b>6.425</b>	<b>1.400</b>	<b>3.758</b>	<b>24.963</b>	<b>39.768</b>
Alicante	3.924	131		4.055	4.688	1.021	485	801	6.995	11.050
Castellón	2.095	70		2.165	1.722	15	165	343	2.245	4.410
Valencia	7.799	742	44	8.585	6.970	5.389	750	2.614	15.723	24.308
<b>Canarias</b>	<b>7.097</b>	<b>191</b>		<b>7.288</b>	<b>7.150</b>	<b>9.257</b>	<b>678</b>	<b>2.557</b>	<b>19.642</b>	<b>26.930</b>
Las Palmas	3.914	108		4.022	3.870	6.255	379	1.493	11.997	16.019
S. C. Tenerife	3.183	83		3.266	3.280	3.002	299	1.064	7.645	10.911
<b>Cantabria</b>	<b>2.451</b>	<b>114</b>		<b>2.565</b>	<b>1.715</b>	<b>61</b>	<b>181</b>	<b>1.066</b>	<b>3.023</b>	<b>5.588</b>
<b>Castilla-La Mancha</b>	<b>6.899</b>	<b>70</b>		<b>6.969</b>	<b>6.658</b>	<b>2.726</b>	<b>2.518</b>	<b>1.078</b>	<b>12.980</b>	<b>19.949</b>
Albacete	1.815			1.815	1.186	1.172	585	309	3.252	5.067
Ciudad Real	1.410	35		1.445	1.619	357	646	557	3.179	4.624
Cuenca	686			686	962	9	263	41	1.275	1.961
Guadalajara	881			881	919	141	333	96	1.489	2.370
Toledo	2.107	35		2.142	1.972	1.047	691	75	3.785	5.927
<b>Castilla y León</b>	<b>13.391</b>	<b>345</b>		<b>13.736</b>	<b>9.795</b>	<b>9.914</b>	<b>3.839</b>	<b>3.744</b>	<b>27.292</b>	<b>41.028</b>
Ávila	794			794	823	49	219	82	1.173	1.967
Burgos	1.833			1.833	1.291	2.125	651	922	4.989	6.822
León	2.124	48		2.172	1.939	2.708	757	998	6.402	8.574
Palencia	1.080			1.080	831	12	285	200	1.328	2.408
Salamanca	1.726	171		1.897	1.128	1.746	451	296	3.621	5.518
Segovia	1.216			1.216	784	574	221	33	1.612	2.828
Soria	671			671	613	6	188	58	865	1.536
Valladolid	3.303	126		3.429	1.517	2.684	787	1.090	6.078	9.507
Zamora	644			644	869	10	280	65	1.224	1.868
<b>Cataluña</b>	<b>12.643</b>	<b>1.800</b>		<b>14.443</b>	<b>6.622</b>	<b>1.874</b>	<b>2.209</b>	<b>6.661</b>	<b>17.366</b>	<b>31.809</b>
Barcelona	9.082	1.705		10.787	4.288	1.135	1.648	5.240	12.311	23.098
Girona	1.316	92		1.408	813	525	215	409	1.962	3.370
Lleida	896			896	612	193	108	148	1.061	1.957
Tarragona	1.349	3		1.352	909	21	238	864	2.032	3.384
<b>Extremadura</b>	<b>4.268</b>	<b>38</b>		<b>4.306</b>	<b>3.996</b>	<b>4.190</b>	<b>1.389</b>	<b>393</b>	<b>9.968</b>	<b>14.274</b>
Badajoz	2.741	38		2.779	2.434	3.772	840	272	7.318	10.097
Cáceres	1.527			1.527	1.562	418	549	121	2.650	4.177
<b>Galicia</b>	<b>11.524</b>	<b>448</b>		<b>11.972</b>	<b>8.272</b>	<b>6.755</b>	<b>851</b>	<b>2.495</b>	<b>18.373</b>	<b>30.345</b>
A Coruña	5.147	189		5.336	3.186	3.976	362	1.129	8.653	13.989
Lugo	1.522			1.522	1.282	25	100	202	1.609	3.131
Ourense	1.434			1.434	1.094	11	98	295	1.498	2.932
Pontevedra	3.421	259		3.680	2.710	2.743	291	869	6.613	10.293
<b>I.Balears</b>	<b>3.452</b>	<b>169</b>		<b>3.621</b>	<b>3.556</b>	<b>1.583</b>	<b>1.590</b>	<b>1.798</b>	<b>8.527</b>	<b>12.148</b>
<b>La Rioja</b>	<b>1.283</b>	<b>27</b>		<b>1.310</b>	<b>1.648</b>	<b>282</b>	<b>95</b>	<b>101</b>	<b>2.126</b>	<b>3.436</b>
<b>P. Asturias</b>	<b>3.787</b>	<b>219</b>		<b>4.006</b>	<b>3.533</b>	<b>1.009</b>	<b>359</b>	<b>1.894</b>	<b>6.795</b>	<b>10.801</b>
<b>País Vasco</b>	<b>5.007</b>	<b>98</b>		<b>5.105</b>	<b>4.464</b>	<b>1.677</b>	<b>658</b>	<b>2.357</b>	<b>9.156</b>	<b>14.261</b>
Álava	1.014			1.014	890	559	101	247	1.797	2.811
Guipúzcoa	1.383	80		1.463	1.639	483	191	668	2.981	4.444
Vizcaya	2.610	18		2.628	1.935	635	366	1.442	4.378	7.006
<b>R. Murcia</b>	<b>5.356</b>	<b>250</b>		<b>5.606</b>	<b>3.464</b>	<b>6.175</b>	<b>1.814</b>	<b>728</b>	<b>12.181</b>	<b>17.787</b>
<b>Ceuta</b>	<b>2.657</b>		<b>810</b>	<b>3.467</b>	<b>1.085</b>	<b>3.569</b>	<b>194</b>	<b>156</b>	<b>5.004</b>	<b>8.471</b>
<b>Melilla</b>	<b>2.775</b>		<b>806</b>	<b>3.581</b>	<b>1.080</b>	<b>3.587</b>	<b>200</b>	<b>154</b>	<b>5.021</b>	<b>8.602</b>
<b>Extranjero</b>	<b>7.589</b>	<b>248</b>		<b>7.837</b>	<b>137</b>	<b>624</b>		<b>1.021</b>	<b>1.782</b>	<b>9.619</b>
<b>TOTAL</b>	<b>219.003</b>	<b>15.399</b>	<b>2.992</b>	<b>237.394</b>	<b>146.906</b>	<b>127.421</b>	<b>24.666</b>	<b>56.144</b>	<b>355.137</b>	<b>592.531</b>

(\*) Incluye efectivos del Instituto Nacional de Gestión Sanitaria que prestan sus servicios en Ceuta, Melilla y en el Centro Nacional de Dosimetría de Valencia, efectivos del Instituto Social de la Marina y de la Red Hospitalaria de la Defensa.

## MAPA CON LA DISTRIBUCIÓN TERRITORIAL DE EFECTIVOS ADMINISTRACIÓN PÚBLICA ESTATAL - COMUNIDADES AUTÓNOMAS -

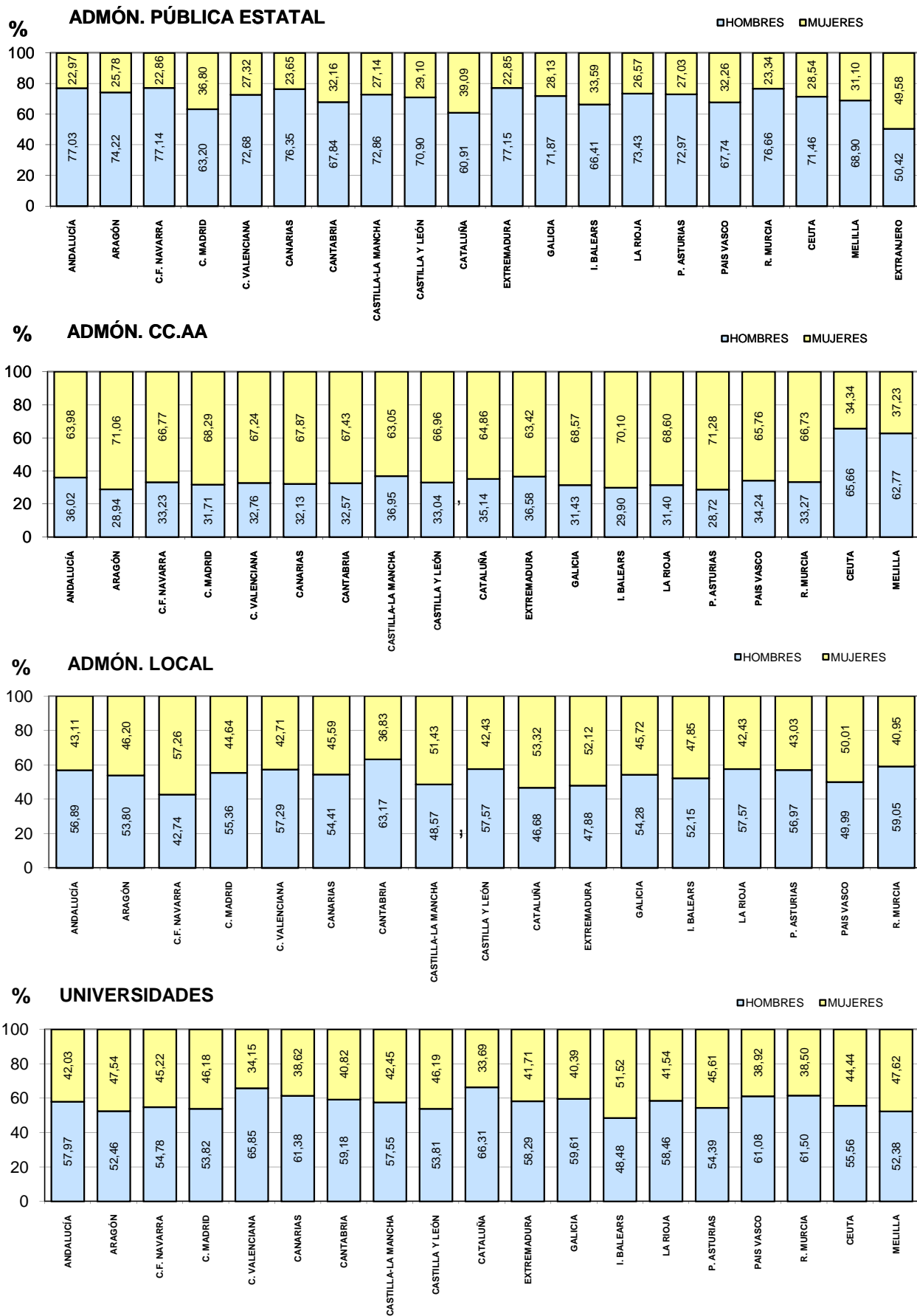
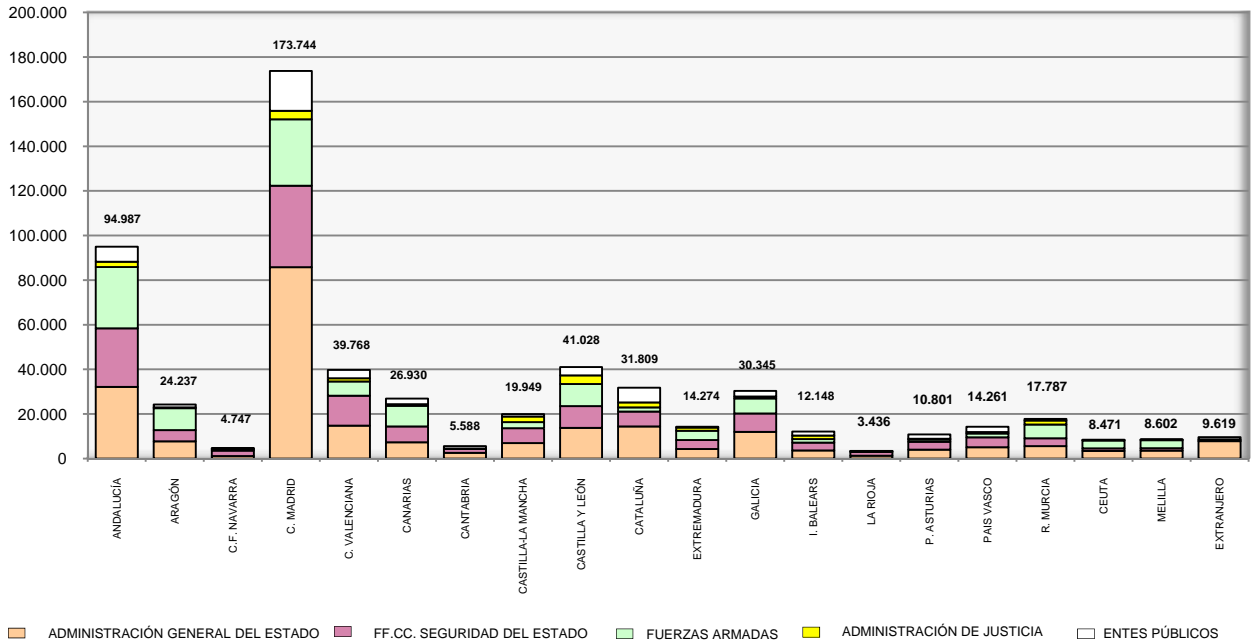
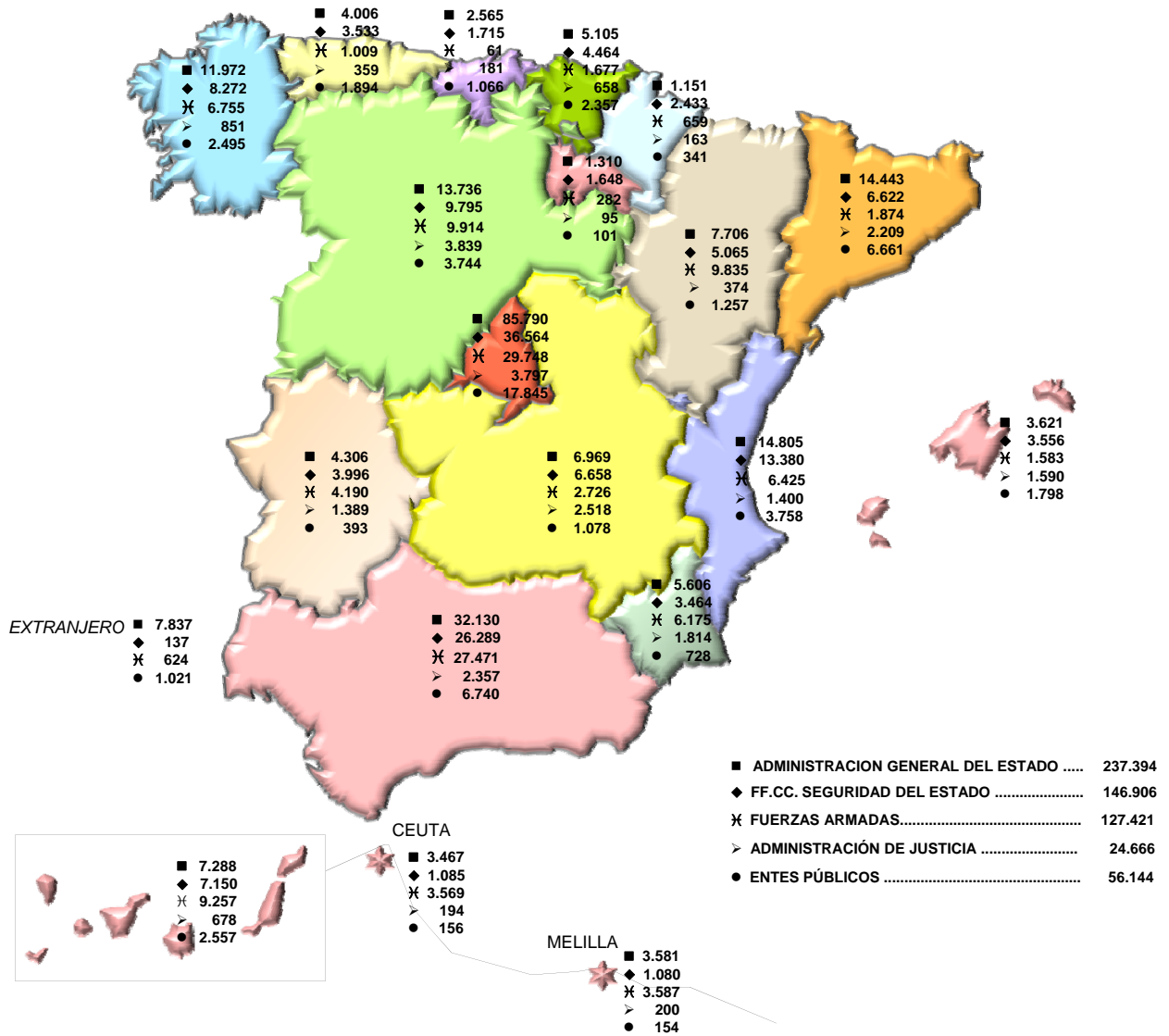



## PERSONAL AL SERVICIO DE LAS ADMINISTRACIONES PÚBLICAS

**TABLA 1.7.1.- DISTRIBUCIÓN TERRITORIAL DE EFECTIVOS POR SEXO DE LA ADMINISTRACIÓN GENERAL DEL ESTADO**

CC.AA / PROVINCIAS	ADMINISTRACIÓN GENERAL DEL ESTADO								TOTAL
	Ministerios OO.AA. y Áreas vinculadas		Agencias Estatales (Ley 28/2006)		Instituciones Sanitarias S.S./Defensa		TOTAL		
	Hombre	Mujer	Hombre	Mujer	Hombre	Mujer	Hombre	Mujer	
<b>Andalucía</b>	<b>16.152</b>	<b>13.748</b>	<b>1.223</b>	<b>1.007</b>			<b>17.375</b>	<b>14.755</b>	<b>32.130</b>
Almería	1.082	945	43	32			1.125	977	2.102
Cádiz	3.505	2.707	31	30			3.536	2.737	6.273
Córdoba	1.389	1.273	103	104			1.492	1.377	2.869
Granada	1.781	1.406	359	309			2.140	1.715	3.855
Huelva	975	884					975	884	1.859
Jaén	1.147	853					1.147	853	2.000
Málaga	1.994	2.148	59	48			2.053	2.196	4.249
Sevilla	4.279	3.532	628	484			4.907	4.016	8.923
<b>Aragón</b>	<b>3.504</b>	<b>3.435</b>	<b>276</b>	<b>264</b>	<b>34</b>	<b>193</b>	<b>3.814</b>	<b>3.892</b>	<b>7.706</b>
Huesca	312	485					312	485	797
Teruel	367	293					367	293	660
Zaragoza	2.825	2.657	276	264	34	193	3.135	3.114	6.249
<b>C. F. Navarra</b>	<b>450</b>	<b>672</b>	<b>16</b>	<b>13</b>			<b>466</b>	<b>685</b>	<b>1.151</b>
<b>C. Madrid</b>	<b>34.665</b>	<b>42.380</b>	<b>3.779</b>	<b>3.861</b>	<b>134</b>	<b>971</b>	<b>38.578</b>	<b>47.212</b>	<b>85.790</b>
<b>C. Valenciana</b>	<b>6.893</b>	<b>6.925</b>	<b>483</b>	<b>460</b>	<b>9</b>	<b>35</b>	<b>7.385</b>	<b>7.420</b>	<b>14.805</b>
Alicante	2.063	1.861	46	85			2.109	1.946	4.055
Castellón	1.072	1.023	39	31			1.111	1.054	2.165
Valencia	3.758	4.041	398	344	9	35	4.165	4.420	8.585
<b>Canarias</b>	<b>3.601</b>	<b>3.496</b>	<b>122</b>	<b>69</b>			<b>3.723</b>	<b>3.565</b>	<b>7.288</b>
Las Palmas	2.036	1.878	74	34			2.110	1.912	4.022
S. C. Tenerife	1.565	1.618	48	35			1.613	1.653	3.266
<b>Cantabria</b>	<b>1.118</b>	<b>1.333</b>	<b>69</b>	<b>45</b>			<b>1.187</b>	<b>1.378</b>	<b>2.565</b>
<b>Castilla-La Mancha</b>	<b>3.925</b>	<b>2.974</b>	<b>45</b>	<b>25</b>			<b>3.970</b>	<b>2.999</b>	<b>6.969</b>
Albacete	1.192	623					1.192	623	1.815
Ciudad Real	858	552	17	18			875	570	1.445
Cuenca	397	289					397	289	686
Guadalajara	331	550					331	550	881
Toledo	1.147	960	28	7			1.175	967	2.142
<b>Castilla y León</b>	<b>6.976</b>	<b>6.415</b>	<b>176</b>	<b>169</b>			<b>7.152</b>	<b>6.584</b>	<b>13.736</b>
Ávila	351	443					351	443	794
Burgos	832	1.001					832	1.001	1.833
León	977	1.147	24	24			1.001	1.171	2.172
Palencia	636	444					636	444	1.080
Salamanca	1.018	708	83	88			1.101	796	1.897
Segovia	726	490					726	490	1.216
Soria	318	353					318	353	671
Valladolid	1.805	1.498	69	57			1.874	1.555	3.429
Zamora	313	331					313	331	644
<b>Cataluña</b>	<b>4.670</b>	<b>7.973</b>	<b>997</b>	<b>803</b>			<b>5.667</b>	<b>8.776</b>	<b>14.443</b>
Barcelona	3.343	5.739	946	759			4.289	6.498	10.787
Girona	455	861	48	44			503	905	1.408
Lleida	332	564					332	564	896
Tarragona	540	809	3				543	809	1.352
<b>Extremadura</b>	<b>2.584</b>	<b>1.684</b>	<b>29</b>	<b>9</b>			<b>2.613</b>	<b>1.693</b>	<b>4.306</b>
Badajoz	1.764	977	29	9			1.793	986	2.779
Cáceres	820	707					820	707	1.527
<b>Galicia</b>	<b>5.617</b>	<b>5.907</b>	<b>193</b>	<b>255</b>			<b>5.810</b>	<b>6.162</b>	<b>11.972</b>
A Coruña	2.467	2.680	84	105			2.551	2.785	5.336
Lugo	865	657					865	657	1.522
Ourense	647	787					647	787	1.434
Pontevedra	1.638	1.783	109	150			1.747	1.933	3.680
<b>I.Baleares</b>	<b>1.639</b>	<b>1.813</b>	<b>109</b>	<b>60</b>			<b>1.748</b>	<b>1.873</b>	<b>3.621</b>
<b>La Rioja</b>	<b>638</b>	<b>645</b>	<b>14</b>	<b>13</b>			<b>652</b>	<b>658</b>	<b>1.310</b>
<b>P. Asturias</b>	<b>1.759</b>	<b>2.028</b>	<b>105</b>	<b>114</b>			<b>1.864</b>	<b>2.142</b>	<b>4.006</b>
<b>País Vasco</b>	<b>1.885</b>	<b>3.122</b>	<b>66</b>	<b>32</b>			<b>1.951</b>	<b>3.154</b>	<b>5.105</b>
Álava	458	556					458	556	1.014
Guipúzcoa	530	853	57	23			587	876	1.463
Vizcaya	897	1.713	9	9			906	1.722	2.628
<b>R. Murcia</b>	<b>3.368</b>	<b>1.988</b>	<b>134</b>	<b>116</b>			<b>3.502</b>	<b>2.104</b>	<b>5.606</b>
<b>Ceuta</b>	<b>1.230</b>	<b>1.427</b>			<b>309</b>	<b>501</b>	<b>1.539</b>	<b>1.928</b>	<b>3.467</b>
<b>Melilla</b>	<b>1.233</b>	<b>1.542</b>			<b>252</b>	<b>554</b>	<b>1.485</b>	<b>2.096</b>	<b>3.581</b>
<b>Extranjero</b>	<b>3.612</b>	<b>3.977</b>	<b>138</b>	<b>110</b>			<b>3.750</b>	<b>4.087</b>	<b>7.837</b>
<b>TOTAL</b>	<b>105.519</b>	<b>113.484</b>	<b>7.974</b>	<b>7.425</b>	<b>738</b>	<b>2.254</b>	<b>114.231</b>	<b>123.163</b>	<b>237.394</b>



**TABLA 1.7.2.- DISTRIBUCIÓN TERRITORIAL DE EFECTIVOS POR SEXO DE LA ADMINISTRACIÓN PÚBLICA ESTATAL, EXCEPTO ADMINISTRACIÓN GENERAL DEL ESTADO**

CC.AA. / PROVINCIAS	OTROS ADMINISTRACIÓN PÚBLICA ESTATAL										TOTAL
	Fuerzas y Cuerpos Seguridad Estado		Fuerzas Armadas		Administración de Justicia		Entes Públicos		TOTAL		
	HOMBRE	MUJER	HOMBRE	MUJER	HOMBRE	MUJER	HOMBRE	MUJER	HOMBRE	MUJER	
<b>Andalucía</b>	<b>24.810</b>	<b>1.479</b>	<b>24.264</b>	<b>3.207</b>	<b>1.044</b>	<b>1.313</b>	<b>5.673</b>	<b>1.067</b>	<b>55.791</b>	<b>7.066</b>	<b>62.857</b>
Almería	2.101	115	2.288	267	68	100	338	69	4.795	551	5.346
Cádiz	4.354	308	10.639	1.530	139	207	820	184	15.952	2.229	18.181
Córdoba	1.882	92	2.986	399	85	93	584	45	5.537	629	6.166
Granada	2.726	135	2.356	286	146	130	385	50	5.613	601	6.214
Huelva	1.728	88	48	5	64	87	331	39	2.171	219	2.390
Jaén	1.876	58	76	16	66	83	179	6	2.197	163	2.360
Málaga	4.810	380	1.054	114	207	276	1.294	331	7.365	1.101	8.466
Sevilla	5.333	303	4.817	590	269	337	1.742	343	12.161	1.573	13.734
<b>Aragón</b>	<b>4.517</b>	<b>548</b>	<b>8.335</b>	<b>1.500</b>	<b>160</b>	<b>214</b>	<b>1.162</b>	<b>95</b>	<b>14.174</b>	<b>2.357</b>	<b>16.531</b>
Huesca	1.166	149	845	95	27	41	78	8	2.116	293	2.409
Teruel	758	57	7		13	25	78		856	82	938
Zaragoza	2.593	342	7.483	1.405	120	148	1.006	87	11.202	1.982	13.184
<b>C. F. Navarra</b>	<b>2.238</b>	<b>195</b>	<b>600</b>	<b>59</b>	<b>64</b>	<b>99</b>	<b>294</b>	<b>47</b>	<b>3.196</b>	<b>400</b>	<b>3.596</b>
<b>C. Madrid</b>	<b>31.993</b>	<b>4.571</b>	<b>26.189</b>	<b>3.559</b>	<b>1.254</b>	<b>2.543</b>	<b>11.793</b>	<b>6.052</b>	<b>71.229</b>	<b>16.725</b>	<b>87.954</b>
<b>C. Valenciana</b>	<b>12.112</b>	<b>1.268</b>	<b>5.581</b>	<b>844</b>	<b>582</b>	<b>818</b>	<b>3.242</b>	<b>516</b>	<b>21.517</b>	<b>3.446</b>	<b>24.963</b>
Alicante	4.252	436	941	80	213	272	661	140	6.067	928	6.995
Castellón	1.577	145	15		68	97	290	53	1.950	295	2.245
Valencia	6.283	687	4.625	764	301	449	2.291	323	13.500	2.223	15.723
<b>Canarias</b>	<b>6.542</b>	<b>608</b>	<b>8.165</b>	<b>1.092</b>	<b>284</b>	<b>394</b>	<b>1.846</b>	<b>711</b>	<b>16.837</b>	<b>2.805</b>	<b>19.642</b>
Las Palmas	3.525	345	5.564	691	164	215	1.052	441	10.305	1.692	11.997
S. C. Tenerife	3.017	263	2.601	401	120	179	794	270	6.532	1.113	7.645
<b>Cantabria</b>	<b>1.544</b>	<b>171</b>	<b>52</b>	<b>9</b>	<b>74</b>	<b>107</b>	<b>934</b>	<b>132</b>	<b>2.604</b>	<b>419</b>	<b>3.023</b>
<b>Castilla-La Mancha</b>	<b>6.266</b>	<b>392</b>	<b>2.400</b>	<b>326</b>	<b>873</b>	<b>1.645</b>	<b>1.026</b>	<b>52</b>	<b>10.565</b>	<b>2.415</b>	<b>12.980</b>
Albacete	1.131	55	1.032	140	222	363	299	10	2.684	568	3.252
Ciudad Real	1.552	67	320	37	232	414	526	31	2.630	549	3.179
Cuenca	919	43	9		102	161	40	1	1.070	205	1.275
Guadalajara	823	96	119	22	96	237	89	7	1.127	362	1.489
Toledo	1.841	131	920	127	221	470	72	3	3.054	731	3.785
<b>Castilla y León</b>	<b>9.039</b>	<b>756</b>	<b>8.280</b>	<b>1.634</b>	<b>1.246</b>	<b>2.593</b>	<b>3.373</b>	<b>371</b>	<b>21.938</b>	<b>5.354</b>	<b>27.292</b>
Ávila	757	66	45	4	81	138	80	2	963	210	1.173
Burgos	1.168	123	1.726	399	157	494	837	85	3.888	1.101	4.989
León	1.805	134	2.259	449	239	518	875	123	5.178	1.224	6.402
Palencia	770	61	12		101	184	188	12	1.071	257	1.328
Salamanca	1.055	73	1.481	265	172	279	272	24	2.980	641	3.621
Segovia	722	62	490	84	74	147	32	1	1.318	294	1.612
Soria	566	47	6		64	124	57	1	693	172	865
Valladolid	1.393	124	2.251	433	256	531	970	120	4.870	1.208	6.078
Zamora	803	66	10		102	178	62	3	977	247	1.224
<b>Cataluña</b>	<b>5.922</b>	<b>700</b>	<b>1.668</b>	<b>206</b>	<b>848</b>	<b>1.361</b>	<b>5.270</b>	<b>1.391</b>	<b>13.708</b>	<b>3.658</b>	<b>17.366</b>
Barcelona	3.812	476	1.018	117	636	1.012	4.050	1.190	9.516	2.795	12.311
Girona	733	80	461	64	86	129	334	75	1.614	348	1.962
Lleida	550	62	171	22	40	68	133	15	894	167	1.061
Tarragona	827	82	18	3	86	152	753	111	1.684	348	2.032
<b>Extremadura</b>	<b>3.799</b>	<b>197</b>	<b>3.723</b>	<b>467</b>	<b>515</b>	<b>874</b>	<b>363</b>	<b>30</b>	<b>8.400</b>	<b>1.568</b>	<b>9.968</b>
Badajoz	2.322	112	3.368	404	299	541	248	24	6.237	1.081	7.318
Cáceres	1.477	85	355	63	216	333	115	6	2.163	487	2.650
<b>Galicia</b>	<b>7.710</b>	<b>562</b>	<b>5.864</b>	<b>891</b>	<b>359</b>	<b>492</b>	<b>2.065</b>	<b>430</b>	<b>15.998</b>	<b>2.375</b>	<b>18.373</b>
A Coruña	2.966	220	3.441	535	181	181	906	223	7.494	1.159	8.653
Lugo	1.204	78	24	1	35	65	192	10	1.455	154	1.609
Ourense	1.031	63	10	1	37	61	264	31	1.342	156	1.498
Pontevedra	2.509	201	2.389	354	106	185	703	166	5.707	906	6.613
<b>I.Balears</b>	<b>3.189</b>	<b>367</b>	<b>1.404</b>	<b>179</b>	<b>458</b>	<b>1.132</b>	<b>1.269</b>	<b>529</b>	<b>6.320</b>	<b>2.207</b>	<b>8.527</b>
<b>La Rioja</b>	<b>1.519</b>	<b>129</b>	<b>232</b>	<b>50</b>	<b>39</b>	<b>56</b>	<b>81</b>	<b>20</b>	<b>1.871</b>	<b>255</b>	<b>2.126</b>
<b>P. Asturias</b>	<b>3.268</b>	<b>265</b>	<b>919</b>	<b>90</b>	<b>161</b>	<b>198</b>	<b>1.669</b>	<b>225</b>	<b>6.017</b>	<b>778</b>	<b>6.795</b>
<b>País Vasco</b>	<b>4.043</b>	<b>421</b>	<b>1.489</b>	<b>188</b>	<b>195</b>	<b>463</b>	<b>1.983</b>	<b>374</b>	<b>7.710</b>	<b>1.446</b>	<b>9.156</b>
Álava	809	81	480	79	34	67	198	49	1.521	276	1.797
Guipúzcoa	1.465	174	441	42	52	139	570	98	2.528	453	2.981
Vizcaya	1.769	166	568	67	109	257	1.215	227	3.661	717	4.378
<b>R. Murcia</b>	<b>3.271</b>	<b>193</b>	<b>5.531</b>	<b>644</b>	<b>680</b>	<b>1.134</b>	<b>652</b>	<b>76</b>	<b>10.134</b>	<b>2.047</b>	<b>12.181</b>
<b>Ceuta</b>	<b>1.039</b>	<b>46</b>	<b>3.253</b>	<b>316</b>	<b>81</b>	<b>113</b>	<b>141</b>	<b>15</b>	<b>4.514</b>	<b>490</b>	<b>5.004</b>
<b>Melilla</b>	<b>1.029</b>	<b>51</b>	<b>3.230</b>	<b>357</b>	<b>62</b>	<b>138</b>	<b>121</b>	<b>33</b>	<b>4.442</b>	<b>579</b>	<b>5.021</b>
<b>Extranjero</b>	<b>130</b>	<b>7</b>	<b>603</b>	<b>21</b>			<b>367</b>	<b>654</b>	<b>1.100</b>	<b>682</b>	<b>1.782</b>
<b>TOTAL</b>	<b>133.980</b>	<b>12.926</b>	<b>111.782</b>	<b>15.639</b>	<b>8.979</b>	<b>15.687</b>	<b>43.324</b>	<b>12.820</b>	<b>298.065</b>	<b>57.072</b>	<b>355.137</b>

## PERSONAL AL SERVICIO DE LAS ADMINISTRACIONES PÚBLICAS

**TABLA 1.8.- DISTRIBUCIÓN TERRITORIAL DE EFECTIVOS DE LAS COMUNIDADES AUTÓNOMAS POR ÁREAS DE ACTIVIDAD**

CC.AA / PROVINCIAS	ADMINISTRACIÓN PÚBLICA							TOTAL
	ADMINISTRACIÓN GENERAL				OTROS ADMÓN.PÚBLICA			
	Consejerías y sus OO.AA.	Docencia no Universitaria	Instituciones Sanitarias S.N.S.	TOTAL	Fuerzas de Seguridad	Admón. Justicia	TOTAL	
<b>Andalucía</b>	<b>38.080</b>	<b>111.359</b>	<b>96.136</b>	<b>245.575</b>		<b>8.339</b>	<b>8.339</b>	<b>253.914</b>
Almería	2.809	10.422	6.168	19.399		621	621	20.020
Cádiz	4.186	16.313	13.545	34.044		1.195	1.195	35.239
Córdoba	3.593	11.411	9.852	24.856		667	667	25.523
Granada	4.389	12.755	12.699	29.843		1.081	1.081	30.924
Huelva	2.826	7.878	6.364	17.068		515	515	17.583
Jaén	3.770	9.982	7.674	21.426		585	585	22.011
Málaga	4.183	18.288	16.582	39.053		1.720	1.720	40.773
Sevilla	12.324	24.310	23.252	59.886		1.955	1.955	61.841
<b>Aragón</b>	<b>9.231</b>	<b>16.517</b>	<b>16.899</b>	<b>42.647</b>		<b>1.279</b>	<b>1.279</b>	<b>43.926</b>
Huesca	1.726	3.652	2.490	7.868		206	206	8.074
Teruel	1.720	2.691	2.106	6.517		116	116	6.633
Zaragoza	5.785	10.174	12.303	28.262		957	957	29.219
<b>C. F. Navarra</b>	<b>4.594</b>	<b>8.394</b>	<b>9.231</b>	<b>22.219</b>	<b>1.072</b>	<b>524</b>	<b>1.596</b>	<b>23.815</b>
<b>C. Madrid</b>	<b>26.778</b>	<b>54.128</b>	<b>71.786</b>	<b>152.692</b>		<b>7.392</b>	<b>7.392</b>	<b>160.084</b>
<b>C. Valenciana</b>	<b>13.104</b>	<b>55.260</b>	<b>54.166</b>	<b>122.530</b>		<b>4.768</b>	<b>4.768</b>	<b>127.298</b>
Alicante	2.924	21.293	18.729	42.946		1.617	1.617	44.563
Castellón	1.616	7.621	6.552	15.789		525	525	16.314
Valencia	8.564	26.346	28.885	63.795		2.626	2.626	66.421
<b>Canarias</b>	<b>8.332</b>	<b>26.373</b>	<b>25.063</b>	<b>59.768</b>	<b>95</b>	<b>2.156</b>	<b>2.251</b>	<b>62.019</b>
Las Palmas	3.891	13.987	12.994	30.872	47	1.176	1.223	32.095
S. C. Tenerife	4.441	12.386	12.069	28.896	48	980	1.028	29.924
<b>Cantabria</b>	<b>4.433</b>	<b>7.065</b>	<b>7.796</b>	<b>19.294</b>		<b>706</b>	<b>706</b>	<b>20.000</b>
<b>Castilla-La Mancha</b>	<b>19.065</b>	<b>27.251</b>	<b>22.357</b>	<b>68.673</b>				<b>68.673</b>
Albacete	3.159	5.810	4.459	13.428				13.428
Ciudad Real	4.207	7.034	6.616	17.857				17.857
Cuenca	2.457	3.040	2.311	7.808				7.808
Guadalajara	2.353	3.008	2.481	7.842				7.842
Toledo	6.889	8.359	6.490	21.738				21.738
<b>Castilla y León</b>	<b>21.434</b>	<b>31.422</b>	<b>34.748</b>	<b>87.604</b>				<b>87.604</b>
Ávila	1.478	2.708	2.177	6.363				6.363
Burgos	2.513	4.035	5.145	11.693				11.693
León	2.564	5.701	6.197	14.462				14.462
Palencia	1.627	2.258	2.339	6.224				6.224
Salamanca	2.058	4.296	5.206	11.560				11.560
Segovia	1.522	2.707	1.925	6.154				6.154
Soria	1.574	1.627	1.603	4.804				4.804
Valladolid	6.416	5.403	7.485	19.304				19.304
Zamora	1.682	2.687	2.671	7.040				7.040
<b>Cataluña</b>	<b>33.038</b>	<b>73.270</b>	<b>35.095</b>	<b>141.403</b>	<b>16.884</b>	<b>7.316</b>	<b>24.200</b>	<b>165.603</b>
Barcelona	23.109	48.069	26.241	97.419	11.232	5.546	16.778	114.197
Girona	3.138	9.251	2.746	15.135	2.125	702	2.827	17.962
Lleida	3.239	5.674	2.390	11.303	1.485	343	1.828	13.131
Tarragona	3.552	10.276	3.718	17.546	2.042	725	2.767	20.313
<b>Extremadura</b>	<b>14.033</b>	<b>16.963</b>	<b>15.678</b>	<b>46.674</b>				<b>46.674</b>
Badajoz	9.348	10.438	9.796	29.582				29.582
Cáceres	4.685	6.525	5.882	17.092				17.092
<b>Galicia</b>	<b>16.844</b>	<b>34.978</b>	<b>34.193</b>	<b>86.015</b>		<b>2.827</b>	<b>2.827</b>	<b>88.842</b>
A Coruña	7.976	14.249	14.928	37.153		1.248	1.248	38.401
Lugo	2.687	4.763	4.758	12.208		298	298	12.506
Ourense	2.410	3.848	4.647	10.905		294	294	11.199
Pontevedra	3.771	12.118	9.860	25.749		987	987	26.736
<b>I.Balears</b>	<b>4.908</b>	<b>12.140</b>	<b>13.774</b>	<b>30.822</b>				<b>30.822</b>
<b>La Rioja</b>	<b>2.721</b>	<b>3.842</b>	<b>3.627</b>	<b>10.190</b>		<b>319</b>	<b>319</b>	<b>10.509</b>
<b>P. Asturias</b>	<b>7.547</b>	<b>12.137</b>	<b>15.411</b>	<b>35.095</b>		<b>1.223</b>	<b>1.223</b>	<b>36.318</b>
<b>País Vasco</b>	<b>6.230</b>	<b>25.045</b>	<b>24.736</b>	<b>56.011</b>	<b>7.671</b>	<b>2.485</b>	<b>10.156</b>	<b>66.167</b>
Álava	3.054	4.081	4.703	11.838	1.713	385	2.098	13.936
Guipúzcoa	1.284	8.619	7.202	17.105	1.879	710	2.589	19.694
Vizcaya	1.892	12.345	12.831	27.068	4.079	1.390	5.469	32.537
<b>R. Murcia</b>	<b>9.813</b>	<b>22.431</b>	<b>20.490</b>	<b>52.734</b>				<b>52.734</b>
<b>Ceuta</b>	<b>1.549</b>			<b>1.549</b>				<b>1.549</b>
<b>Melilla</b>	<b>1.284</b>			<b>1.284</b>				<b>1.284</b>
<b>TOTAL</b>	<b>243.018</b>	<b>538.575</b>	<b>501.186</b>	<b>1.282.779</b>	<b>25.722</b>	<b>39.334</b>	<b>65.056</b>	<b>1.347.835</b>

## MAPA CON LA DISTRIBUCIÓN TERRITORIAL DE EFECTIVOS DE LAS COMUNIDADES AUTÓNOMAS POR ÁREA DE ACTIVIDAD

### - COMUNIDADES AUTÓNOMAS -

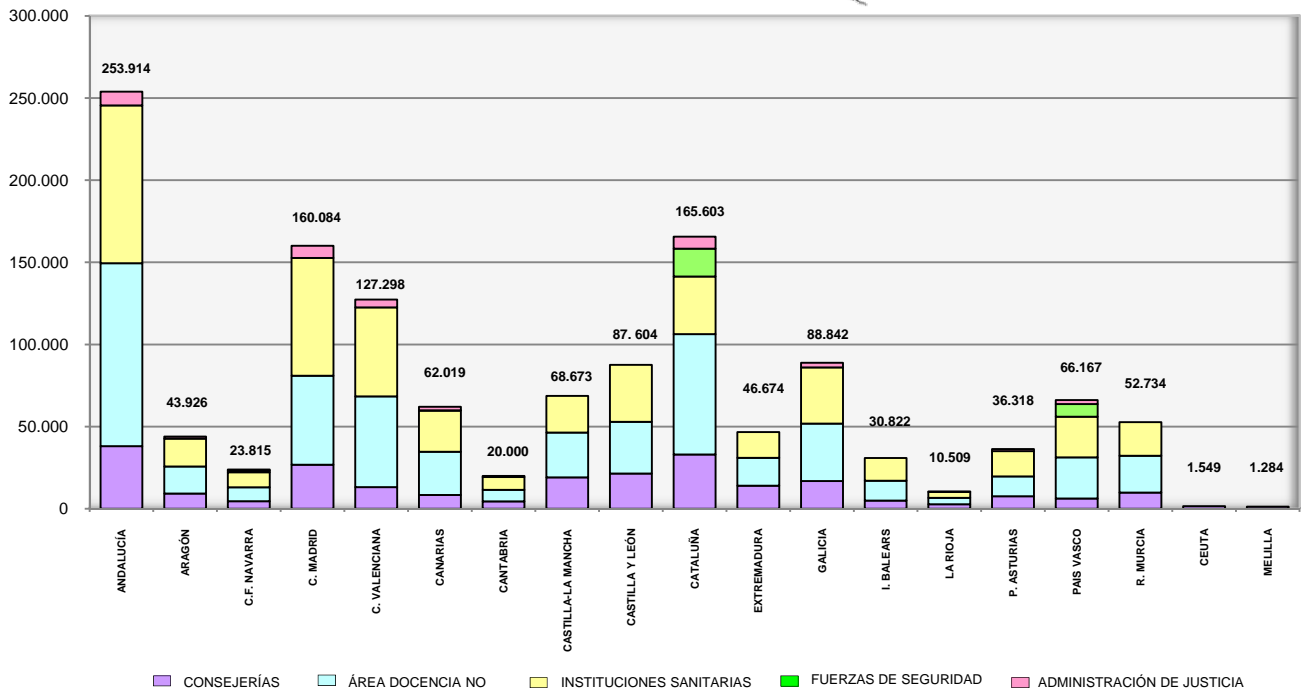
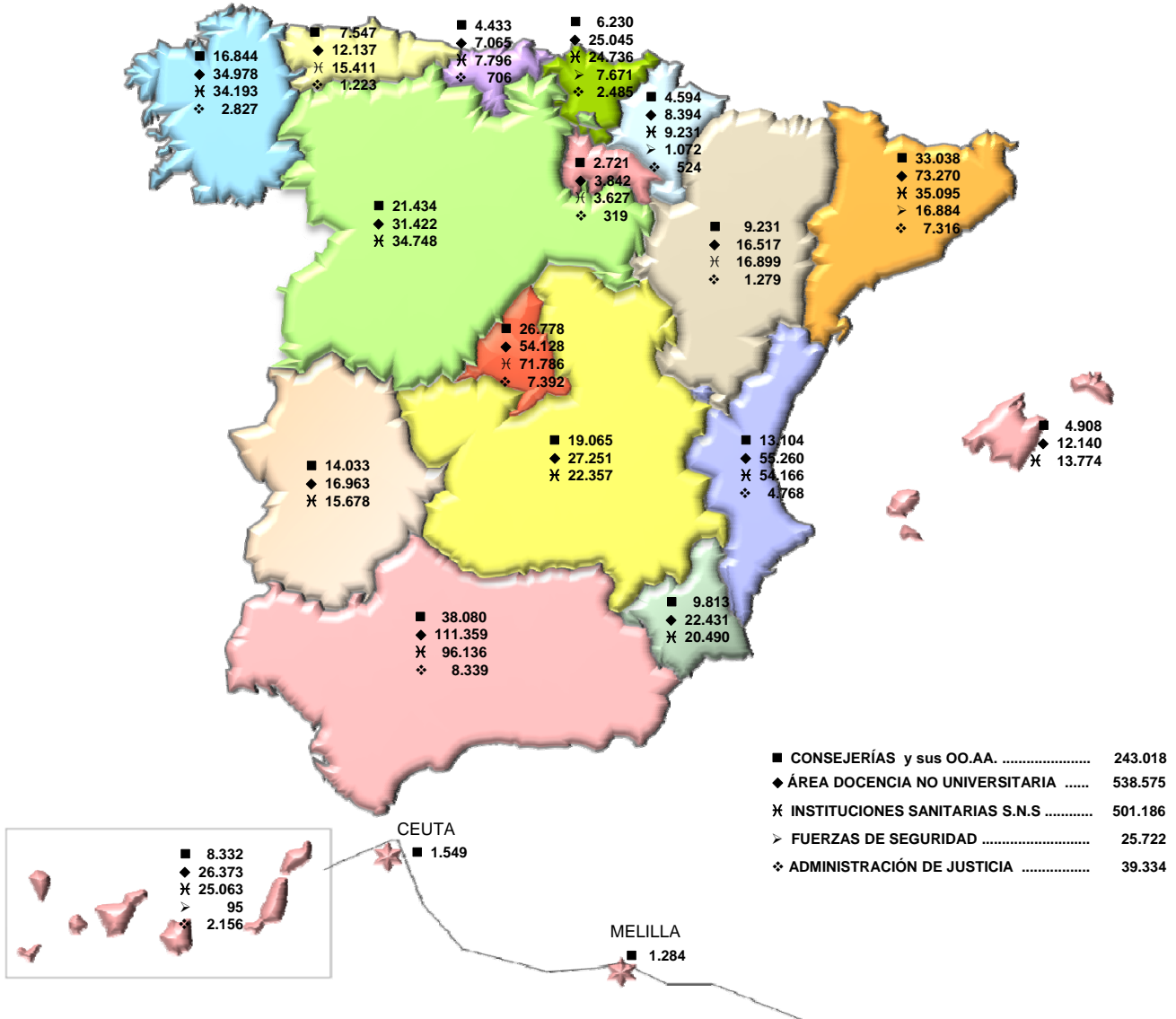

PERSONAL AL SERVICIO DE LAS ADMINISTRACIONES PÚBLICAS

**TABLA 1.8.1.- DISTRIBUCIÓN TERRITORIAL DE EFECTIVOS DE LAS COMUNIDADES AUTÓNOMAS POR TIPO DE ADMINISTRACIÓN, ÁREA DE ACTIVIDAD Y SEXO**

CC.AA / PROVINCIAS	ADMINISTRACIÓN GENERAL						OTROS ADMÓN. PÚBLICA				TOTAL
	Consejerías y sus OO.AA.		Docencia no Universitaria		Instituciones Sanitarias S.N.S.		Fuerzas de Seguridad		Admón. Justicia		
	Hombre	Mujer	Hombre	Mujer	Hombre	Mujer	Hombre	Mujer	Hombre	Mujer	
<b>Andalucía</b>	<b>17.844</b>	<b>20.236</b>	<b>39.930</b>	<b>71.429</b>	<b>30.793</b>	<b>65.343</b>			<b>2.896</b>	<b>5.443</b>	<b>253.914</b>
Almería	1.281	1.528	3.576	6.846	1.931	4.237			206	415	20.020
Cádiz	1.909	2.277	5.961	10.352	4.557	8.988			369	826	35.239
Córdoba	1.869	1.724	4.092	7.319	3.026	6.826			256	411	25.523
Granada	2.192	2.197	4.832	7.923	4.088	8.611			416	665	30.924
Huelva	1.373	1.453	2.751	5.127	2.097	4.267			160	355	17.583
Jaén	1.803	1.967	3.989	5.993	2.603	5.071			219	366	22.011
Málaga	1.890	2.293	6.501	11.787	5.324	11.258			588	1.132	40.773
Sevilla	5.527	6.797	8.228	16.082	7.167	16.085			682	1.273	61.841
<b>Aragón</b>	<b>3.475</b>	<b>5.756</b>	<b>5.092</b>	<b>11.425</b>	<b>3.811</b>	<b>13.088</b>			<b>333</b>	<b>946</b>	<b>43.926</b>
Huesca	775	951	1.121	2.531	486	2.004			53	153	8.074
Teruel	649	1.071	869	1.822	544	1.562			36	80	6.633
Zaragoza	2.051	3.734	3.102	7.072	2.781	9.522			244	713	29.219
<b>C. F. Navarra</b>	<b>2.049</b>	<b>2.545</b>	<b>2.661</b>	<b>5.733</b>	<b>2.070</b>	<b>7.161</b>	<b>987</b>	<b>85</b>	<b>146</b>	<b>378</b>	<b>23.815</b>
<b>C. Madrid</b>	<b>9.287</b>	<b>17.491</b>	<b>15.564</b>	<b>38.564</b>	<b>23.946</b>	<b>47.840</b>			<b>1.963</b>	<b>5.429</b>	<b>160.084</b>
<b>C. Valenciana</b>	<b>5.042</b>	<b>8.062</b>	<b>18.811</b>	<b>36.449</b>	<b>16.551</b>	<b>37.615</b>			<b>1.302</b>	<b>3.466</b>	<b>127.298</b>
Alicante	1.128	1.796	7.312	13.981	6.176	12.553			395	1.222	44.563
Castellón	608	1.008	2.539	5.082	1.871	4.681			129	396	16.314
Valencia	3.306	5.258	8.960	17.386	8.504	20.381			778	1.848	66.421
<b>Canarias</b>	<b>3.312</b>	<b>5.020</b>	<b>8.214</b>	<b>18.159</b>	<b>7.646</b>	<b>17.417</b>	<b>89</b>	<b>6</b>	<b>666</b>	<b>1.490</b>	<b>62.019</b>
Las Palmas	1.534	2.357	4.406	9.581	4.000	8.994	45	2	339	837	32.095
S. C. Tenerife	1.778	2.663	3.808	8.578	3.646	8.423	44	4	327	653	29.924
<b>Cantabria</b>	<b>1.900</b>	<b>2.533</b>	<b>2.431</b>	<b>4.634</b>	<b>2.007</b>	<b>5.789</b>			<b>177</b>	<b>529</b>	<b>20.000</b>
<b>Castilla-La Mancha<sup>1</sup></b>	<b>8.167</b>	<b>10.898</b>	<b>10.331</b>	<b>16.920</b>	<b>6.874</b>	<b>15.483</b>					<b>68.673</b>
Albacete	1.414	1.745	2.245	3.565	1.450	3.009					13.428
Ciudad Real	1.671	2.536	2.775	4.259	2.132	4.484					17.857
Cuenca	1.207	1.250	1.194	1.846	683	1.628					7.808
Guadalajara	887	1.466	1.076	1.932	667	1.814					7.842
Toledo	2.988	3.901	3.041	5.318	1.942	4.548					21.738
<b>Castilla y León</b>	<b>9.204</b>	<b>12.230</b>	<b>10.005</b>	<b>21.417</b>	<b>9.734</b>	<b>25.014</b>					<b>87.604</b>
Ávila	724	754	880	1.828	630	1.547					6.363
Burgos	981	1.532	1.236	2.799	1.382	3.763					11.693
León	1.145	1.419	1.718	3.983	1.699	4.498					14.462
Palencia	720	907	740	1.518	718	1.621					6.224
Salamanca	978	1.080	1.498	2.798	1.504	3.702					11.560
Segovia	658	864	810	1.897	566	1.359					6.154
Soria	664	910	534	1.093	446	1.157					4.804
Valladolid	2.562	3.854	1.688	3.715	2.032	5.453					19.304
Zamora	772	910	901	1.786	757	1.914					7.040
<b>Cataluña</b>	<b>14.281</b>	<b>18.757</b>	<b>19.874</b>	<b>53.396</b>	<b>9.076</b>	<b>26.019</b>	<b>13.266</b>	<b>3.618</b>	<b>1.704</b>	<b>5.612</b>	<b>165.603</b>
Barcelona	9.362	13.747	12.135	35.934	6.849	19.392	8.748	2.484	1.318	4.228	114.197
Girona	1.534	1.604	2.757	6.494	647	2.099	1.631	494	156	546	17.962
Lleida	1.715	1.524	1.718	3.956	594	1.796	1.249	236	79	264	13.131
Tarragona	1.670	1.882	3.264	7.012	986	2.732	1.638	404	151	574	20.313
<b>Extremadura</b>	<b>6.122</b>	<b>7.911</b>	<b>5.915</b>	<b>11.048</b>	<b>5.037</b>	<b>10.641</b>					<b>46.674</b>
Badajoz	3.967	5.381	3.584	6.854	3.197	6.599					29.582
Cáceres	2.155	2.530	2.331	4.194	1.840	4.042					17.092
<b>Galicia</b>	<b>7.391</b>	<b>9.453</b>	<b>10.950</b>	<b>24.028</b>	<b>8.738</b>	<b>25.455</b>			<b>842</b>	<b>1.985</b>	<b>88.842</b>
A Coruña	3.363	4.613	4.464	9.785	3.707	11.221			399	849	38.401
Lugo	1.319	1.368	1.446	3.317	1.187	3.571			108	190	12.506
Ourense	1.213	1.197	1.242	2.606	1.267	3.380			86	208	11.199
Pontevedra	1.496	2.275	3.798	8.320	2.577	7.283			249	738	26.736
<b>I.Balears</b>	<b>1.787</b>	<b>3.121</b>	<b>3.631</b>	<b>8.509</b>	<b>3.797</b>	<b>9.977</b>					<b>30.822</b>
<b>La Rioja</b>	<b>1.086</b>	<b>1.635</b>	<b>1.322</b>	<b>2.520</b>	<b>816</b>	<b>2.811</b>			<b>76</b>	<b>243</b>	<b>10.509</b>
<b>P. Asturias</b>	<b>2.782</b>	<b>4.765</b>	<b>3.680</b>	<b>8.457</b>	<b>3.635</b>	<b>11.776</b>			<b>334</b>	<b>889</b>	<b>36.318</b>
<b>País Vasco</b>	<b>2.466</b>	<b>3.764</b>	<b>6.673</b>	<b>18.372</b>	<b>6.131</b>	<b>18.605</b>	<b>6.806</b>	<b>865</b>	<b>578</b>	<b>1.907</b>	<b>66.167</b>
Álava	1.221	1.833	1.140	2.941	1.167	3.536	1.505	208	85	300	13.936
Guipúzcoa	436	848	2.412	6.207	1.643	5.559	1.612	267	148	562	19.694
Vizcaya	809	1.083	3.121	9.224	3.321	9.510	3.689	390	345	1.045	32.537
<b>R. Murcia</b>	<b>3.693</b>	<b>6.120</b>	<b>7.420</b>	<b>15.011</b>	<b>6.432</b>	<b>14.058</b>					<b>52.734</b>
<b>Ceuta</b>	<b>1.017</b>	<b>532</b>									<b>1.549</b>
<b>Melilla</b>	<b>806</b>	<b>478</b>									<b>1.284</b>
<b>TOTAL</b>	<b>101.711</b>	<b>141.307</b>	<b>172.504</b>	<b>366.071</b>	<b>147.094</b>	<b>354.092</b>	<b>21.148</b>	<b>4.574</b>	<b>11.017</b>	<b>28.317</b>	<b>1.347.835</b>

<sup>1</sup> Incluye en Consejerías y sus OO.AA., al personal no Docente en Centros Docentes no Universitarios.

PERSONAL INSCRITO EN EL REGISTRO CENTRAL DE PERSONAL  
PERSONAL AL SERVICIO DE LOS MINISTERIOS, ORGANISMOS AUTÓNOMOS Y ÁREAS VINCULADAS

**TABLA 2.1.- EFECTIVOS POR ÁREAS DE ACTIVIDAD**

	Número de efectivos	%
MINISTERIOS Y OO.AA (excepto áreas) *	128.352	54,8
DOCENCIA NO UNIVERSITARIA **	7.296	3,1
CENTROS PENITENCIARIOS	23.420	10,0
SEGURIDAD SOCIAL (Entidades Gestoras y Serv. Comunes)	29.823	12,7
PATRIMONIO NACIONAL	1.440	0,6
AGENCIA ESTATAL DE ADMINISTRACIÓN TRIBUTARIA	28.672	12,2
AGENCIAS ESTATALES (Ley 28/2006)	15.399	6,6
<b>TOTAL .....</b>	<b>234.402</b>	<b>100,0</b>

- MINISTERIOS Y OO.AA (excepto áreas)
- DOCENCIA NO UNIVERSITARIA
- CENTROS PENITENCIARIOS
- SEGURIDAD SOCIAL (Ent. Gestoras y S. Comunes)
- PATRIMONIO NACIONAL
- AGENCIA ESTATAL ADMÓN. TRIBUTARIA
- PERSONAL LABORAL DE DEFENSA
- AGENCIAS ESTATALES

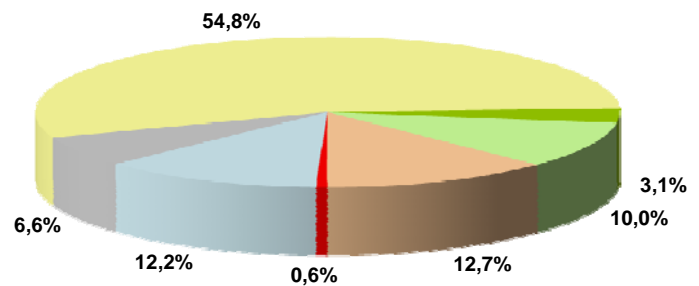

**EVOLUCIÓN DE LOS EFECTIVOS POR ÁREAS DE ACTIVIDAD \*\*\***

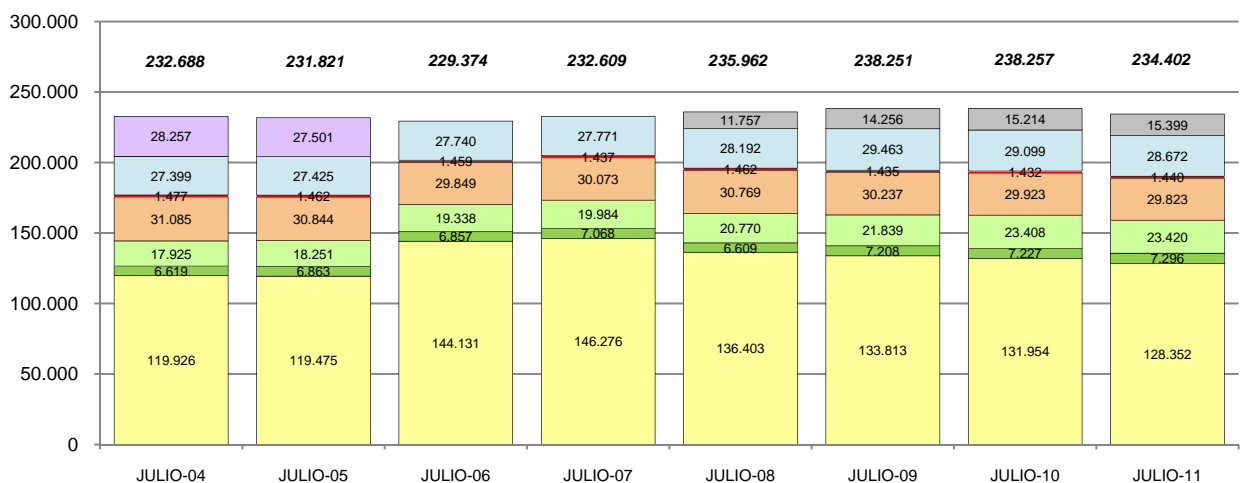

\* En septiembre de 2002 el personal laboral de Defensa se incorpora al colectivo inscrito en el R.C.P. Desde enero de 2006 no cuenta con un epígrafe independiente y se incluye en el apartado Ministerios y OO.AA. (excepto áreas).

\*\* Recoge personal en Ceuta, Melilla y Extranjero.

\*\*\* Cifras publicadas en los Boletines Estadísticos del R.C.P. correspondientes a las fechas indicadas.

PERSONAL INSCRITO EN EL REGISTRO CENTRAL DE PERSONAL

PERSONAL AL SERVICIO DE LOS MINISTERIOS, ORGANISMOS AUTÓNOMOS Y ÁREAS VINCULADAS

## TABLA 2.2 – EFECTIVOS POR MINISTERIO Y CATEGORIA DE PERSONAL

MINISTERIO	FUNC.DE CARRERA	PERSONAL LABORAL	OTRO PERSONAL	TOTAL
ASUNTOS EXTERIORES Y COOPER.	2.527	3.476	19	6.022
CIENCIA E INNOVACION	3.362	1.804	22	5.188
CULTURA	1.852	2.749	70	4.671
DEFENSA	5.870	18.300	104	24.274
ECONOMIA Y HACIENDA	37.235	7.954	151	45.340
- Agencia E. A. Tributaria	25.880	2.783	9	28.672
- Resto de personal	11.355	5.171	142	16.668
EDUCACION	4.301	4.258	937	9.496
- Area de la Docencia no univ.	2.965	3.406	925	7.296
- Resto de personal	1.336	852	12	2.200
FOMENTO	4.179	2.497	49	6.725
INDUSTRIA, TURISMO Y COMERCIO	3.352	1.568	97	5.017
INTERIOR	32.035	3.764	468	36.267
- Centros Penitenciarios	21.027	2.108	285	23.420
- Resto de personal	11.008	1.656	183	12.847
JUSTICIA	1.956	152	115	2.223
MEDIO AMBIENTE Y M.RURAL Y MARINO	5.009	3.950	62	9.021
POLITICA TERRITORIAL Y ADMON.PUBLICA	8.281	1.605	252	10.138
PRESIDENCIA	1.293	1.817	309	3.419
- Patrimonio Nacional	222	1.181	37	1.440
- Resto de personal	1.071	636	272	1.979
SANIDAD Y POLITICA SOCIAL E IGUALDAD	2.661	2.606	31	5.298
- Area de Seguridad Social	633	1.974	8	2.615
- Resto de personal	2.028	632	23	2.683
TRABAJO E INMIGRACION	39.765	4.254	1.885	45.904
- Area de Seguridad Social	24.721	2.226	261	27.208
- Resto de personal	15.044	2.028	1.624	18.696
<b>TOTAL</b>	<b>153.678</b>	<b>60.754</b>	<b>4.571</b>	<b>219.003</b>

■ FUNCIONARIOS DE CARRERA

■ PERSONAL LABORAL

■ OTRO PERSONAL

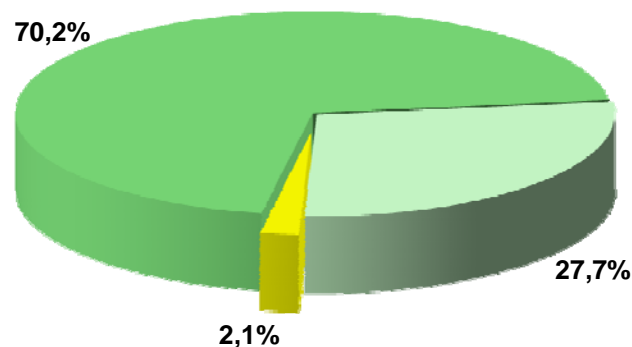



## TABLA 2.3 – DESGLOSE DE LA CATEGORIA PERSONAL LABORAL POR MINISTERIO

MINISTERIO	FIJOS	TEMPO- RALES (*)	FIJOS DISCONT.	TOTAL
ASUNTOS EXTERIORES Y COOPER.	3.470	6	-	3.476
CIENCIA E INNOVACION	787	1.017	-	1.804
CULTURA	2.296	451	2	2.749
DEFENSA	17.304	995	1	18.300
ECONOMIA Y HACIENDA	6.317	619	1.018	7.954
- Agencia E. A. Tributaria	1.808	47	928	2.783
- Resto de personal	4.509	572	90	5.171
EDUCACION	3.907	328	23	4.258
- Area de la Docencia no univ.	3.234	172	-	3.406
- Resto de personal	673	156	23	852
FOMENTO	2.279	218	-	2.497
INDUSTRIA, TURISMO Y COMERCIO	1.494	74	-	1.568
INTERIOR	3.191	572	1	3.764
- Centros Penitenciarios	1.632	476	-	2.108
- Resto de personal	1.559	96	1	1.656
JUSTICIA	145	7	-	152
MEDIO AMBIENTE Y M.RURAL Y MARINO	3.605	311	34	3.950
POLITICA TERRITORIAL Y ADMON.PUBLICA	1.451	153	1	1.605
PRESIDENCIA	1.620	129	68	1.817
- Patrimonio Nacional	1.067	46	68	1.181
- Resto de personal	553	83	-	636
SANIDAD Y POLITICA SOCIAL E IGUALDAD	1.567	1.034	5	2.606
- Area de Seguridad Social	1.112	862	-	1.974
- Resto de personal	455	172	5	632
TRABAJO E INMIGRACION	3.808	446	-	4.254
- Area de Seguridad Social	1.945	281	-	2.226
- Resto de personal	1.863	165	-	2.028
<b>TOTAL</b>	<b>53.241</b>	<b>6.360</b>	<b>1.153</b>	<b>60.754</b>

■ FIJOS  
■ TEMPORALES  
■ FIJOS DISCONT.

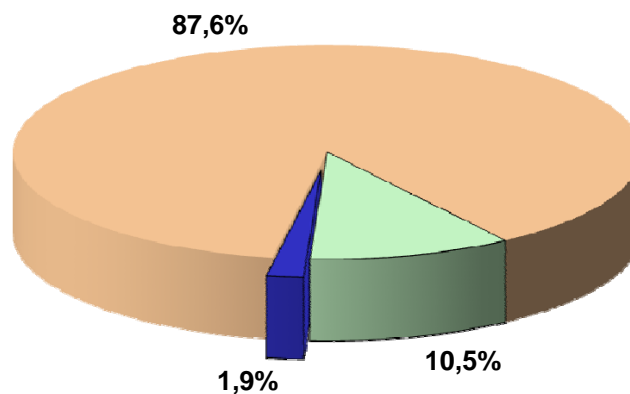

\* No incluye el personal laboral con contrato de trabajo de duración no superior a 6 meses.



**TABLA 2.4 – DESGLOSE DE LA CATEGORIA OTRO PERSONAL POR MINISTERIO**

MINISTERIO	FUNC. EMPLEO EVENT.	FUNC. EMPLEO INTER.	FUNC. PLAZAS NO ESCA.	PERSON. VARIO	TOTAL
ASUNTOS EXTERIORES Y COOPER.	16	-	3	-	19
CIENCIA E INNOVACION	14	8	-	-	22
CULTURA	8	-	62	-	70
DEFENSA	14	90	-	-	104
ECONOMIA Y HACIENDA	11	137	3	-	151
- Agencia E. A. Tributaria	-	9	-	-	9
- Resto de personal	11	128	3	-	142
EDUCACION	10	927	-	-	937
- Area de la Docencia no univ.	-	925	-	-	925
- Resto de personal	10	2	-	-	12
FOMENTO	25	17	7	-	49
INDUSTRIA, TURISMO Y COMERCIO	15	82	-	-	97
INTERIOR	23	371	74	-	468
- Centros Penitenciarios	-	285	-	-	285
- Resto de personal	23	86	74	-	183
JUSTICIA	13	101	1	-	115
MEDIO AMBIENTE Y M.RURAL Y MARINO	16	43	3	-	62
POLITICA TERRITORIAL Y ADMON.PUBLICA	141	108	3	-	252
PRESIDENCIA	303	6	-	-	309
- Patrimonio Nacional	36	1	-	-	37
- Resto de personal	267	5	-	-	272
SANIDAD Y POLITICA SOCIAL E IGUALDAD	15	16	-	-	31
- Area de Seguridad Social	-	8	-	-	8
- Resto de personal	15	8	-	-	23
TRABAJO E INMIGRACION	17	1.862	-	6	1.885
- Area de Seguridad Social	-	261	-	-	261
- Resto de personal	17	1.601	-	6	1.624
<b>TOTAL</b>	<b>641</b>	<b>3.768</b>	<b>156</b>	<b>6</b>	<b>4.571</b>

- FUNC. EMPLEO EVENTUAL
- FUNC. EMPLEO INTERINO
- FUNC. PLAZAS NO ESCA.
- PERSONAL VARIO

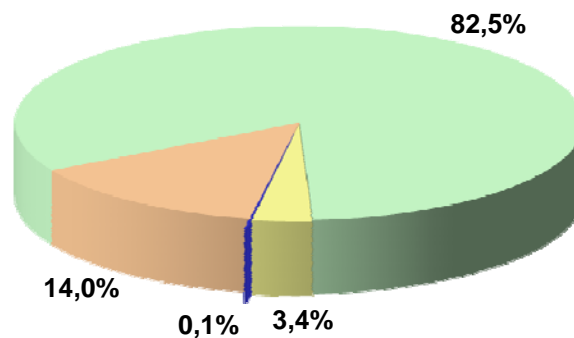

**TABLA 2.5 – EFECTIVOS POR MINISTERIO Y SERVICIOS CENTRALES, PERIFERICOS Y EXTERIOR**

	MINISTERIOS			OO.AA.		TOTAL
	SER. CEN.	SER. PER.	SER. EXT.	SER. CEN.	SER. PER.(*)	
ASUNTOS EXTERIORES Y COOPER.	1.570	-	4.452	-	-	6.022
CIENCIA E INNOVACION	616	-	-	3.583	989	5.188
CULTURA	2.189	-	-	2.447	35	4.671
DEFENSA	22.008	-	119	559	1.588	24.274
ECONOMIA Y HACIENDA	5.723	4.503	21	9.942	25.151	45.340
- Agencia E. A. Tributaria	-	-	-	6.488	22.184	28.672
- Resto de personal	5.723	4.503	21	3.454	2.967	16.668
EDUCACION	1.539	6.406	1.499	52	-	9.496
- Area de la Docencia no univ.	23	6.139	1.134	-	-	7.296
- Resto de personal	1.516	267	365	52	-	2.200
FOMENTO	2.884	3.049	5	787	-	6.725
INDUSTRIA, TURISMO Y COMERCIO	1.992	948	990	984	103	5.017
INTERIOR	2.601	28.456	-	984	4.226	36.267
- Centros Penitenciarios	-	23.420	-	-	-	23.420
- Resto de personal	2.601	5.036	-	984	4.226	12.847
JUSTICIA	1.364	788	-	71	-	2.223
MEDIO AMBIENTE Y M.RURAL Y MARINO	2.737	720	67	1.359	4.138	9.021
POLITICA TERRITORIAL Y ADMON.PUBLICA	1.159	7.745	5	600	629	10.138
PRESIDENCIA	1.399	-	79	1.320	621	3.419
- Patrimonio Nacional	-	-	-	822	618	1.440
- Resto de personal	1.399	-	79	498	3	1.979
SANIDAD Y POLITICA SOCIAL E IGUALDAD	1.437	-	-	2.097	1.764	5.298
- Area de Seguridad Social	-	-	-	851	1.764	2.615
- Resto de personal	1.437	-	-	1.246	-	2.683
TRABAJO E INMIGRACION	5.120	2.960	347	5.198	32.279	45.904
- Area de Seguridad Social	-	-	-	3.519	23.689	27.208
- Resto de personal	5.120	2.960	347	1.679	8.590	18.696
<b>TOTAL</b>	<b>54.338</b>	<b>55.575</b>	<b>7.584</b>	<b>29.983</b>	<b>71.523</b>	<b>219.003</b>

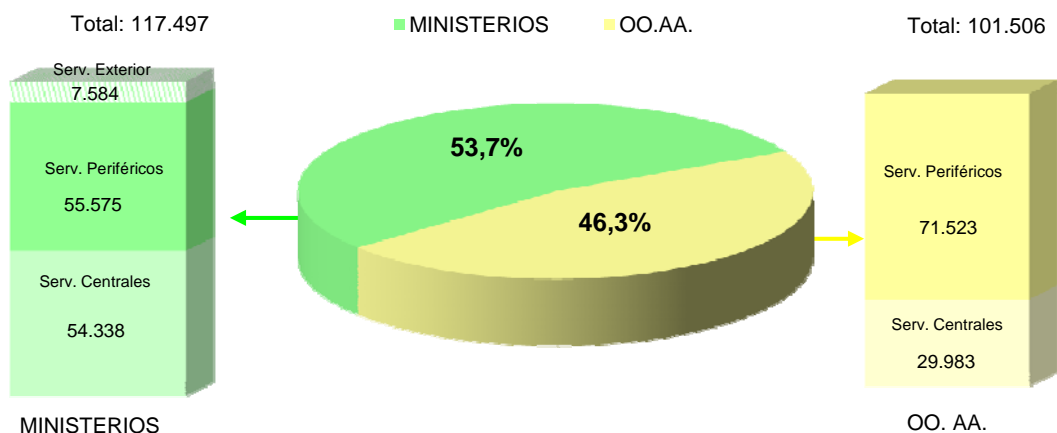

\* Incluye el personal de Organismos Autónomos destinado en el extranjero.

**TABLA 2.6 – FUNCIONARIOS DE CARRERA POR MINISTERIO Y SERVICIOS CENTRALES, PERIFERICOS Y EXTERIOR**

	MINISTERIOS			OO.AA.		TOTAL
	SER. CEN.	SER. PER.	SER. EXT.	SER. CEN.	SER. PER.(*)	
ASUNTOS EXTERIORES Y COOPER.	1.316	-	1.211	-	-	2.527
CIENCIA E INNOVACION	549	-	-	2.330	483	3.362
CULTURA	1.017	-	-	831	4	1.852
DEFENSA	4.792	-	3	224	851	5.870
ECONOMIA Y HACIENDA	5.108	4.152	12	7.138	20.825	37.235
- Agencia E. A. Tributaria	-	-	-	5.710	20.170	25.880
- Resto de personal	5.108	4.152	12	1.428	655	11.355
EDUCACION	1.183	2.063	1.016	39	-	4.301
- Area de la Docencia no univ.	19	1.979	967	-	-	2.965
- Resto de personal	1.164	84	49	39	-	1.336
FOMENTO	2.140	1.551	4	484	-	4.179
INDUSTRIA, TURISMO Y COMERCIO	1.648	715	210	728	51	3.352
INTERIOR	1.974	25.260	-	890	3.911	32.035
- Centros Penitenciarios	-	21.027	-	-	-	21.027
- Resto de personal	1.974	4.233	-	890	3.911	11.008
JUSTICIA	1.170	720	-	66	-	1.956
MEDIO AMBIENTE Y M.RURAL Y MARINO	2.221	324	34	774	1.656	5.009
POLITICA TERRITORIAL Y ADMON.PUBLICA	1.052	6.157	4	514	554	8.281
PRESIDENCIA	776	-	27	490	-	1.293
- Patrimonio Nacional	-	-	-	222	-	222
- Resto de personal	776	-	27	268	-	1.071
SANIDAD Y POLITICA SOCIAL E IGUALDAD	1.189	-	-	1.341	131	2.661
- Area de Seguridad Social	-	-	-	502	131	633
- Resto de personal	1.189	-	-	839	-	2.028
TRABAJO E INMIGRACION	4.580	2.814	135	4.450	27.786	39.765
- Area de Seguridad Social	-	-	-	3.153	21.568	24.721
- Resto de personal	4.580	2.814	135	1.297	6.218	15.044
<b>TOTAL</b>	<b>30.715</b>	<b>43.756</b>	<b>2.656</b>	<b>20.299</b>	<b>56.252</b>	<b>153.678</b>

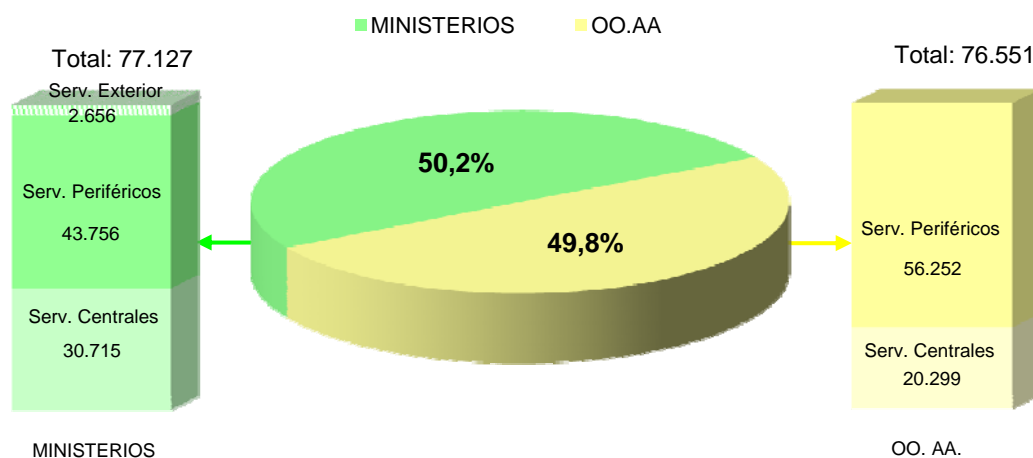

\* Incluye el personal de Organismos Autónomos destinado en el extranjero.

**TABLA 2.7 – PERSONAL LABORAL POR MINISTERIO Y SERVICIOS CENTRALES, PERIFERICOS Y EXTERIOR**

	MINISTERIOS			OO.AA.		TOTAL
	SER. CEN.	SER. PER.	SER. EXT.	SER. CEN.	SER. PER.(*)	
ASUNTOS EXTERIORES Y COOPER.	236	-	3.240	-	-	3.476
CIENCIA E INNOVACION	51	-	-	1.248	505	1.804
CULTURA	1.164	-	-	1.554	31	2.749
DEFENSA	17.170	-	116	331	683	18.300
ECONOMIA Y HACIENDA	594	319	9	2.719	4.313	7.954
- Agencia E. A. Tributaria	-	-	-	778	2.005	2.783
- Resto de personal	594	319	9	1.941	2.308	5.171
EDUCACION	344	3.573	328	13	-	4.258
- Area de la Docencia no univ.	4	3.390	12	-	-	3.406
- Resto de personal	340	183	316	13	-	852
FOMENTO	711	1.492	1	293	-	2.497
INDUSTRIA, TURISMO Y COMERCIO	327	232	780	177	52	1.568
INTERIOR	587	2.806	-	85	286	3.764
- Centros Penitenciarios	-	2.108	-	-	-	2.108
- Resto de personal	587	698	-	85	286	1.656
JUSTICIA	127	20	-	5	-	152
MEDIO AMBIENTE Y M.RURAL Y MARINO	495	396	33	569	2.457	3.950
POLITICA TERRITORIAL Y ADMON.PUBLICA	84	1.359	1	86	75	1.605
PRESIDENCIA	357	-	52	787	621	1.817
- Patrimonio Nacional	-	-	-	563	618	1.181
- Resto de personal	357	-	52	224	3	636
SANIDAD Y POLITICA SOCIAL E IGUALDAD	233	-	-	747	1.626	2.606
- Area de Seguridad Social	-	-	-	348	1.626	1.974
- Resto de personal	233	-	-	399	-	632
TRABAJO E INMIGRACION	507	142	212	577	2.816	4.254
- Area de Seguridad Social	-	-	-	355	1.871	2.226
- Resto de personal	507	142	212	222	945	2.028
<b>TOTAL</b>	<b>22.987</b>	<b>10.339</b>	<b>4.772</b>	<b>9.191</b>	<b>13.465</b>	<b>60.754</b>

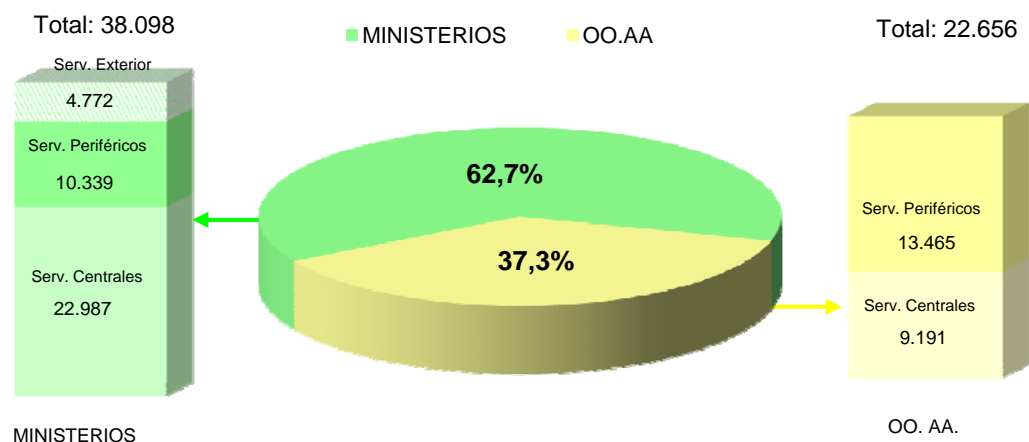

\* Incluye el personal de Organismos Autónomos destinado en el extranjero.

**TABLA 2.8 – OTRO PERSONAL POR MINISTERIO Y SERVICIOS CENTRALES, PERIFERICOS Y EXTERIOR**

	MINISTERIOS			OO.AA.		TOTAL
	SER. CEN.	SER. PER.	SER. EXT.	SER. CEN.	SER. PER.(*)	
ASUNTOS EXTERIORES Y COOPER.	18	-	1	-	-	19
CIENCIA E INNOVACION	16	-	-	5	1	22
CULTURA	8	-	-	62	-	70
DEFENSA	46	-	-	4	54	104
ECONOMIA Y HACIENDA	21	32	-	85	13	151
- Agencia E. A. Tributaria	-	-	-	-	9	9
- Resto de personal	21	32	-	85	4	142
EDUCACION	12	770	155	-	-	937
- Area de la Docencia no univ.	-	770	155	-	-	925
- Resto de personal	12	-	-	-	-	12
FOMENTO	33	6	-	10	-	49
INDUSTRIA, TURISMO Y COMERCIO	17	1	-	79	-	97
INTERIOR	40	390	-	9	29	468
- Centros Penitenciarios	-	285	-	-	-	285
- Resto de personal	40	105	-	9	29	183
JUSTICIA	67	48	-	-	-	115
MEDIO AMBIENTE Y M.RURAL Y MARINO	21	-	-	16	25	62
POLITICA TERRITORIAL Y ADMON.PUBLICA	23	229	-	-	-	252
PRESIDENCIA	266	-	-	43	-	309
- Patrimonio Nacional	-	-	-	37	-	37
- Resto de personal	266	-	-	6	-	272
SANIDAD Y POLITICA SOCIAL E IGUALDAD	15	-	-	9	7	31
- Area de Seguridad Social	-	-	-	1	7	8
- Resto de personal	15	-	-	8	-	23
TRABAJO E INMIGRACION	33	4	-	171	1.677	1.885
- Area de Seguridad Social	-	-	-	11	250	261
- Resto de personal	33	4	-	160	1.427	1.624
<b>TOTAL</b>	<b>636</b>	<b>1.480</b>	<b>156</b>	<b>493</b>	<b>1.806</b>	<b>4.571</b>

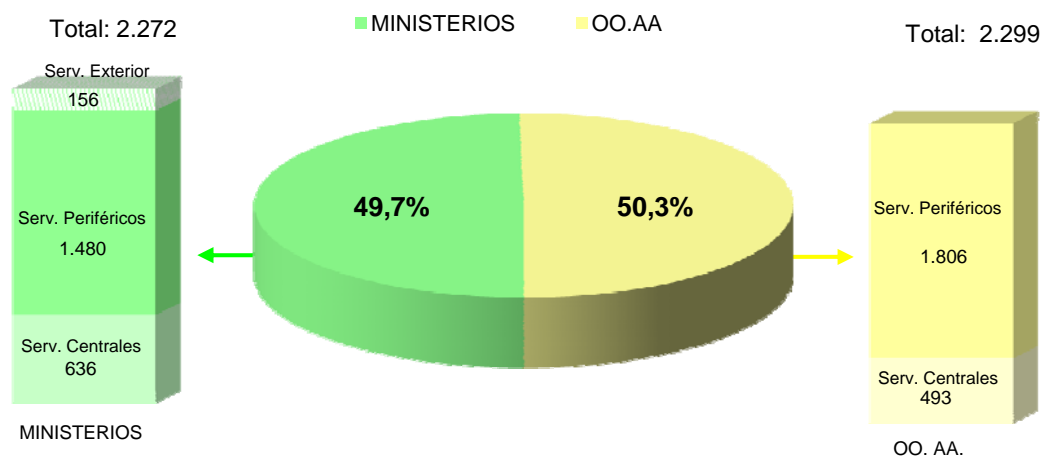

\* Incluye el personal de Organismos Autónomos destinado en el extranjero.

**TABLA 2.9 – EFECTIVOS POR MINISTERIO Y SEXO**

MINISTERIO	MUJERES	HOMBRES	TOTAL
ASUNTOS EXTERIORES Y COOPER.	3.065	2.957	6.022
CIENCIA E INNOVACION	2.705	2.483	5.188
CULTURA	2.767	1.904	4.671
DEFENSA	10.241	14.033	24.274
ECONOMIA Y HACIENDA	24.999	20.341	45.340
- Agencia E. A. Tributaria	15.543	13.129	28.672
- Resto de personal	9.456	7.212	16.668
EDUCACION	6.686	2.810	9.496
- Area de la Docencia no univ.	5.301	1.995	7.296
- Resto de personal	1.385	815	2.200
FOMENTO	2.532	4.193	6.725
INDUSTRIA, TURISMO Y COMERCIO	2.835	2.182	5.017
INTERIOR	14.178	22.089	36.267
- Centros Penitenciarios	6.209	17.211	23.420
- Resto de personal	7.969	4.878	12.847
JUSTICIA	1.335	888	2.223
MEDIO AMBIENTE Y M.RURAL Y MARINO	3.339	5.682	9.021
POLITICA TERRITORIAL Y ADMON.PUBLICA	5.805	4.333	10.138
PRESIDENCIA	1.615	1.804	3.419
- Patrimonio Nacional	533	907	1.440
- Resto de personal	1.082	897	1.979
SANIDAD Y POLITICA SOCIAL E IGUALDAD	3.854	1.444	5.298
- Area de Seguridad Social	1.942	673	2.615
- Resto de personal	1.912	771	2.683
TRABAJO E INMIGRACION	27.528	18.376	45.904
- Area de Seguridad Social	16.434	10.774	27.208
- Resto de personal	11.094	7.602	18.696
<b>TOTAL</b>	<b>113.484</b>	<b>105.519</b>	<b>219.003</b>

■ MUJERES

■ HOMBRES

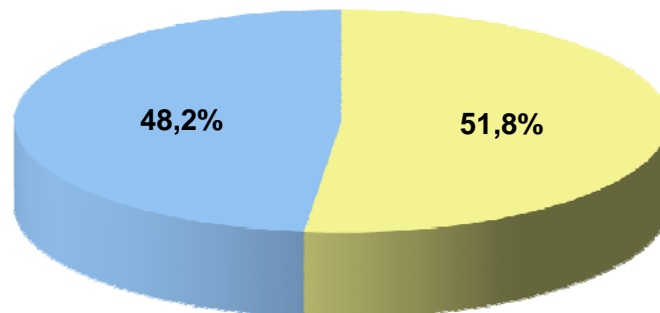

**TABLA 2.10- FUNCIONARIOS DE CARRERA POR MINISTERIO Y SEXO**

MINISTERIO	MUJERES	HOMBRES	TOTAL
ASUNTOS EXTERIORES Y COOPER.	1.198	1.329	2.527
CIENCIA E INNOVACION	1.782	1.580	3.362
CULTURA	1.291	561	1.852
DEFENSA	3.395	2.475	5.870
ECONOMIA Y HACIENDA	21.002	16.233	37.235
- Agencia E. A. Tributaria	14.189	11.691	25.880
- Resto de personal	6.813	4.542	11.355
EDUCACION	2.596	1.705	4.301
- Area de la Docencia no univ.	1.730	1.235	2.965
- Resto de personal	866	470	1.336
FOMENTO	1.863	2.316	4.179
INDUSTRIA, TURISMO Y COMERCIO	1.907	1.445	3.352
INTERIOR	11.621	20.414	32.035
- Centros Penitenciarios	4.794	16.233	21.027
- Resto de personal	6.827	4.181	11.008
JUSTICIA	1.196	760	1.956
MEDIO AMBIENTE Y M.RURAL Y MARINO	2.564	2.445	5.009
POLITICA TERRITORIAL Y ADMON.PUBLICA	4.978	3.303	8.281
PRESIDENCIA	733	560	1.293
- Patrimonio Nacional	79	143	222
- Resto de personal	654	417	1.071
SANIDAD Y POLITICA SOCIAL E IGUALDAD	1.871	790	2.661
- Area de Seguridad Social	382	251	633
- Resto de personal	1.489	539	2.028
TRABAJO E INMIGRACION	23.948	15.817	39.765
- Area de Seguridad Social	15.318	9.403	24.721
- Resto de personal	8.630	6.414	15.044
<b>TOTAL</b>	<b>81.945</b>	<b>71.733</b>	<b>153.678</b>

■ MUJERES

■ HOMBRES

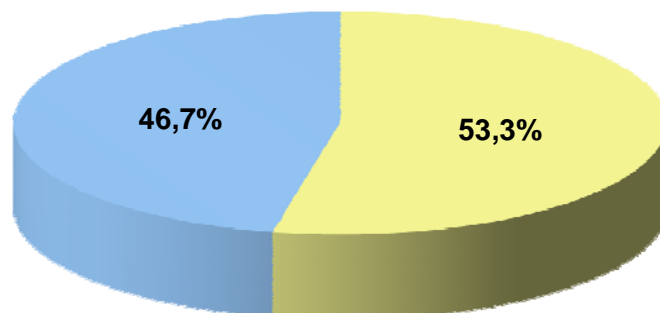



**TABLA 2.11 – PERSONAL LABORAL POR MINISTERIO Y SEXO**

MINISTERIO	MUJERES	HOMBRES	TOTAL
ASUNTOS EXTERIORES Y COOPER.	1.856	1.620	3.476
CIENCIA E INNOVACION	910	894	1.804
CULTURA	1.462	1.287	2.749
DEFENSA	6.788	11.512	18.300
ECONOMIA Y HACIENDA	3.898	4.056	7.954
- Agencia E. A. Tributaria	1.348	1.435	2.783
- Resto de personal	2.550	2.621	5.171
EDUCACION	3.456	802	4.258
- Area de la Docencia no univ.	2.946	460	3.406
- Resto de personal	510	342	852
FOMENTO	643	1.854	2.497
INDUSTRIA, TURISMO Y COMERCIO	845	723	1.568
INTERIOR	2.326	1.438	3.764
- Centros Penitenciarios	1.306	802	2.108
- Resto de personal	1.020	636	1.656
JUSTICIA	69	83	152
MEDIO AMBIENTE Y M.RURAL Y MARINO	743	3.207	3.950
POLITICA TERRITORIAL Y ADMON.PUBLICA	676	929	1.605
PRESIDENCIA	723	1.094	1.817
- Patrimonio Nacional	435	746	1.181
- Resto de personal	288	348	636
SANIDAD Y POLITICA SOCIAL E IGUALDAD	1.959	647	2.606
- Area de Seguridad Social	1.554	420	1.974
- Resto de personal	405	227	632
TRABAJO E INMIGRACION	2.156	2.098	4.254
- Area de Seguridad Social	937	1.289	2.226
- Resto de personal	1.219	809	2.028
<b>TOTAL</b>	<b>28.510</b>	<b>32.244</b>	<b>60.754</b>

■ MUJERES  
■ HOMBRES

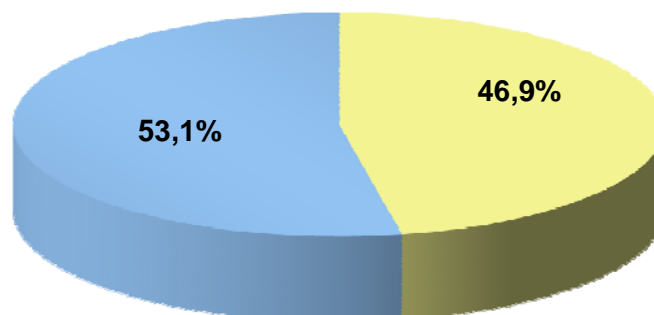

**TABLA 2.12 – OTRO PERSONAL POR MINISTERIO Y SEXO**

MINISTERIO	MUJERES	HOMBRES	TOTAL
ASUNTOS EXTERIORES Y COOPER.	11	8	19
CIENCIA E INNOVACION	13	9	22
CULTURA	14	56	70
DEFENSA	58	46	104
ECONOMIA Y HACIENDA	99	52	151
- Agencia E. A. Tributaria	6	3	9
- Resto de personal	93	49	142
EDUCACION	634	303	937
- Area de la Docencia no univ.	625	300	925
- Resto de personal	9	3	12
FOMENTO	26	23	49
INDUSTRIA, TURISMO Y COMERCIO	83	14	97
INTERIOR	231	237	468
- Centros Penitenciarios	109	176	285
- Resto de personal	122	61	183
JUSTICIA	70	45	115
MEDIO AMBIENTE Y M.RURAL Y MARINO	32	30	62
POLITICA TERRITORIAL Y ADMON.PUBLICA	151	101	252
PRESIDENCIA	159	150	309
- Patrimonio Nacional	19	18	37
- Resto de personal	140	132	272
SANIDAD Y POLITICA SOCIAL E IGUALDAD	24	7	31
- Area de Seguridad Social	6	2	8
- Resto de personal	18	5	23
TRABAJO E INMIGRACION	1.424	461	1.885
- Area de Seguridad Social	179	82	261
- Resto de personal	1.245	379	1.624
<b>TOTAL</b>	<b>3.029</b>	<b>1.542</b>	<b>4.571</b>

■ MUJERES

■ HOMBRES

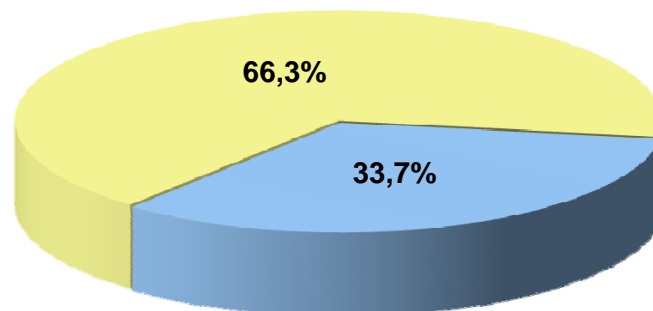

**TABLA 2.13 – EFECTIVOS POR MINISTERIO E INTERVALO DE EDAD**

MINISTERIO	< 30	30-39	40-49	50-59	60-64	65 Y +	TOTAL
ASUNTOS EXTERIORES Y COOPER.	190	1.165	1.771	2.078	643	175	6.022
CIENCIA E INNOVACION	196	1.163	1.687	1.564	486	92	5.188
CULTURA	126	745	1.507	1.744	490	59	4.671
DEFENSA	159	1.482	7.141	12.065	3.338	89	24.274
ECONOMIA Y HACIENDA	742	5.897	17.734	17.216	3.086	665	45.340
- Agencia E. A. Tributaria	522	3.697	12.153	10.400	1.546	354	28.672
- Resto de personal	220	2.200	5.581	6.816	1.540	311	16.668
EDUCACION	418	2.057	3.291	2.851	749	130	9.496
- Area de la Docencia no univ.	384	1.846	2.612	1.886	484	84	7.296
- Resto de personal	34	211	679	965	265	46	2.200
FOMENTO	101	873	1.907	2.643	998	203	6.725
INDUSTRIA, TURISMO Y COMERCIO	104	729	1.487	1.928	616	153	5.017
INTERIOR	1.106	8.092	14.314	10.834	1.725	196	36.267
- Centros Penitenciarios	759	5.804	10.053	6.147	590	67	23.420
- Resto de personal	347	2.288	4.261	4.687	1.135	129	12.847
JUSTICIA	49	300	841	811	185	37	2.223
MEDIO AMBIENTE Y M.RURAL Y MARINO	153	1.199	2.925	3.411	1.085	248	9.021
POLITICA TERRITORIAL Y ADMON.PUBLICA	262	1.796	3.036	3.765	1.113	166	10.138
PRESIDENCIA	65	439	1.165	1.325	388	37	3.419
- Patrimonio Nacional	23	182	566	547	120	2	1.440
- Resto de personal	42	257	599	778	268	35	1.979
SANIDAD Y POLITICA SOCIAL E IGUALDAD	128	746	1.588	2.158	611	67	5.298
- Area de Seguridad Social	94	375	867	991	256	32	2.615
- Resto de personal	34	371	721	1.167	355	35	2.683
TRABAJO E INMIGRACION	615	4.420	17.562	18.456	4.420	431	45.904
- Area de Seguridad Social	137	1.282	10.747	12.040	2.808	194	27.208
- Resto de personal	478	3.138	6.815	6.416	1.612	237	18.696
TOTAL	4.414	31.103	77.956	82.849	19.933	2.748	219.003

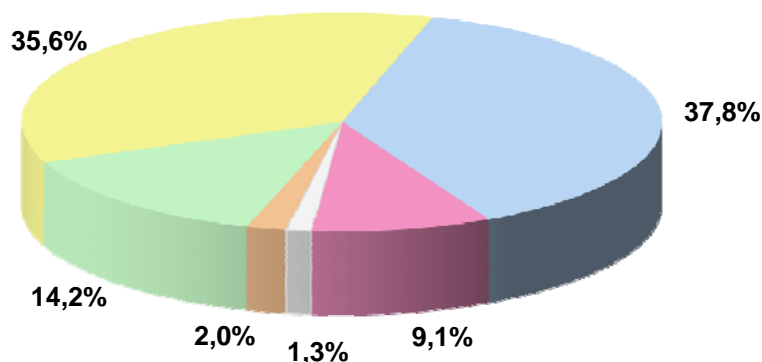
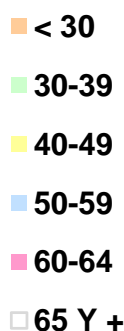

PERSONAL INSCRITO EN EL REGISTRO CENTRAL DE PERSONAL

PERSONAL AL SERVICIO DE LOS MINISTERIOS, ORGANISMOS AUTÓNOMOS Y ÁREAS VINCULADAS

**TABLA 2.14 – DISTRIBUCION TERRITORIAL DE EFECTIVOS POR CATEGORIA DE PERSONAL**

CC.AA/PROVINCIAS	FUNC.DE CARRERA	PERSONAL LABORAL	OTRO PERSONAL	TOTAL
<b>ANDALUCIA</b>	<b>20.539</b>	<b>8.716</b>	<b>645</b>	<b>29.900</b>
ALMERIA	1.523	455	49	2.027
CADIZ	3.902	2.177	133	6.212
CORDOBA	1.830	798	34	2.662
GRANADA	2.295	851	41	3.187
HUELVA	1.410	385	64	1.859
JAEN	1.535	419	46	2.000
MALAGA	2.980	1.080	82	4.142
SEVILLA	5.064	2.551	196	7.811
<b>ARAGON</b>	<b>4.613</b>	<b>2.268</b>	<b>58</b>	<b>6.939</b>
HUESCA	609	182	6	797
TERUEL	506	150	4	660
ZARAGOZA	3.498	1.936	48	5.482
<b>C. F. NAVARRA</b>	<b>934</b>	<b>147</b>	<b>41</b>	<b>1.122</b>
<b>C. MADRID</b>	<b>52.552</b>	<b>23.243</b>	<b>1.250</b>	<b>77.045</b>
<b>C. VALENCIANA</b>	<b>11.251</b>	<b>2.249</b>	<b>318</b>	<b>13.818</b>
ALICANTE	3.218	585	121	3.924
CASTELLON	1.721	297	77	2.095
VALENCIA	6.312	1.367	120	7.799
<b>CANARIAS</b>	<b>4.638</b>	<b>2.266</b>	<b>193</b>	<b>7.097</b>
LAS PALMAS	2.602	1.203	109	3.914
S. C. TENERIFE	2.036	1.063	84	3.183
<b>CANTABRIA</b>	<b>1.819</b>	<b>595</b>	<b>37</b>	<b>2.451</b>
<b>CASTILLA-LA MANCHA</b>	<b>4.776</b>	<b>2.002</b>	<b>121</b>	<b>6.899</b>
ALBACETE	986	808	21	1.815
CIUDAD REAL	1.147	232	31	1.410
CUENCA	587	95	4	686
GUADALAJARA	494	383	4	881
TOLEDO	1.562	484	61	2.107
<b>CASTILLA Y LEON</b>	<b>9.908</b>	<b>3.384</b>	<b>99</b>	<b>13.391</b>
AVILA	624	165	5	794
BURGOS	1.264	548	21	1.833
LEON	1.737	378	9	2.124
PALENCIA	947	126	7	1.080
SALAMANCA	1.270	445	11	1.726
SEGOVIA	771	439	6	1.216
SORIA	576	92	3	671
VALLADOLID	2.177	1.095	31	3.303
ZAMORA	542	96	6	644
<b>CATALUÑA</b>	<b>10.523</b>	<b>1.751</b>	<b>369</b>	<b>12.643</b>
BARCELONA	7.698	1.126	258	9.082
GIRONA	1.048	221	47	1.316
LLEIDA	688	182	26	896
TARRAGONA	1.089	222	38	1.349
<b>EXTREMADURA</b>	<b>2.933</b>	<b>1.265</b>	<b>70</b>	<b>4.268</b>
BADAJOS	1.820	875	46	2.741
CACERES	1.113	390	24	1.527
<b>GALICIA</b>	<b>8.962</b>	<b>2.471</b>	<b>91</b>	<b>11.524</b>
A CORUÑA	3.653	1.455	39	5.147
LUGO	1.327	187	8	1.522
OURENSE	1.211	212	11	1.434
PONTEVEDRA	2.771	617	33	3.421
<b>I. BALEARES</b>	<b>2.658</b>	<b>714</b>	<b>80</b>	<b>3.452</b>
<b>LA RIOJA</b>	<b>980</b>	<b>282</b>	<b>21</b>	<b>1.283</b>
<b>P. ASTURIAS</b>	<b>3.155</b>	<b>597</b>	<b>35</b>	<b>3.787</b>
<b>PAIS VASCO</b>	<b>3.935</b>	<b>955</b>	<b>117</b>	<b>5.007</b>
ALAVA	805	184	25	1.014
GUIPUZCOA	1.065	282	36	1.383
VIZCAYA	2.065	489	56	2.610
<b>R. MURCIA</b>	<b>3.558</b>	<b>1.715</b>	<b>83</b>	<b>5.356</b>
CEUTA	1.644	648	365	2.657
MELILLA	1.644	709	422	2.775
EXTRANJERO (*)	2.656	4.777	156	7.589
<b>TOTAL</b>	<b>153.678</b>	<b>60.754</b>	<b>4.571</b>	<b>219.003</b>

\* Comprende el personal del servicio exterior de los Ministerios y el personal de los OO.AA. destinado en el extranjero.

PERSONAL INSCRITO EN EL REGISTRO CENTRAL DE PERSONAL

PERSONAL AL SERVICIO DE LOS MINISTERIOS, ORGANISMOS AUTÓNOMOS Y ÁREAS VINCULADAS, CON EXCLUSIÓN DEL ÁREA DE LA DOCENCIA NO UNIVERSITARIA

**TABLA 3.1 – DISTRIBUCION TERRITORIAL DE EFECTIVOS POR CATEGORIA DE PERSONAL**

CC.AA/PROVINCIAS	FUNC.DE CARRERA	PERSONAL LABORAL	OTRO PERSONAL	TOTAL
<b>ANDALUCIA</b>	<b>20.539</b>	<b>6.597</b>	<b>645</b>	<b>27.781</b>
ALMERIA	1.523	250	49	1.822
CADIZ	3.902	1.869	133	5.904
CORDOBA	1.830	575	34	2.439
GRANADA	2.295	633	41	2.969
HUELVA	1.410	234	64	1.708
JAEN	1.535	242	46	1.823
MALAGA	2.980	689	82	3.751
SEVILLA	5.064	2.105	196	7.365
<b>ARAGON</b>	<b>4.613</b>	<b>1.986</b>	<b>58</b>	<b>6.657</b>
HUESCA	609	123	6	738
TERUEL	506	102	4	612
ZARAGOZA	3.498	1.761	48	5.307
<b>C.F. NAVARRA</b>	<b>934</b>	<b>147</b>	<b>41</b>	<b>1.122</b>
<b>C. MADRID</b>	<b>52.552</b>	<b>23.241</b>	<b>1.237</b>	<b>77.030</b>
<b>C. VALENCIANA</b>	<b>11.232</b>	<b>2.249</b>	<b>318</b>	<b>13.799</b>
ALICANTE	3.199	585	121	3.905
CASTELLÓN	1.721	297	77	2.095
VALENCIA	6.312	1.367	120	7.799
<b>CANARIAS</b>	<b>4.638</b>	<b>1.668</b>	<b>193</b>	<b>6.499</b>
LAS PALMAS	2.602	903	109	3.614
S.C.TENERIFE	2.036	765	84	2.885
<b>CANTABRIA</b>	<b>1.819</b>	<b>491</b>	<b>37</b>	<b>2.347</b>
<b>CASTILLA-LA MANCHA</b>	<b>4.776</b>	<b>2.002</b>	<b>121</b>	<b>6.899</b>
ALBACETE	986	808	21	1.815
CIUDAD REAL	1.147	232	31	1.410
CUENCA	587	95	4	686
GUADALAJARA	494	383	4	881
TOLEDO	1.562	484	61	2.107
<b>CASTILLA Y LEON</b>	<b>9.908</b>	<b>3.384</b>	<b>99</b>	<b>13.391</b>
AVILA	624	165	5	794
BURGOS	1.264	548	21	1.833
LEON	1.737	378	9	2.124
PALENCIA	947	126	7	1.080
SALAMANCA	1.270	445	11	1.726
SEGOVIA	771	439	6	1.216
SORIA	576	92	3	671
VALLADOLID	2.177	1.095	31	3.303
ZAMORA	542	96	6	644
<b>CATALUÑA</b>	<b>10.523</b>	<b>1.751</b>	<b>369</b>	<b>12.643</b>
BARCELONA	7.698	1.126	258	9.082
GIRONA	1.048	221	47	1.316
LLEIDA	688	182	26	896
TARRAGONA	1.089	222	38	1.349
<b>EXTREMADURA</b>	<b>2.933</b>	<b>1.265</b>	<b>70</b>	<b>4.268</b>
BADAJOS	1.820	875	46	2.741
CACERES	1.113	390	24	1.527
<b>GALICIA</b>	<b>8.962</b>	<b>2.471</b>	<b>91</b>	<b>11.524</b>
A CORUÑA	3.653	1.455	39	5.147
LUGO	1.327	187	8	1.522
ORENSE	1.211	212	11	1.434
PONTEVEDRA	2.771	617	33	3.421
<b>I. BALEARES</b>	<b>2.658</b>	<b>714</b>	<b>80</b>	<b>3.452</b>
<b>LA RIOJA</b>	<b>980</b>	<b>282</b>	<b>21</b>	<b>1.283</b>
<b>P. ASTURIAS</b>	<b>3.155</b>	<b>597</b>	<b>35</b>	<b>3.787</b>
<b>PAIS VASCO</b>	<b>3.935</b>	<b>734</b>	<b>117</b>	<b>4.786</b>
ALAVA	805	150	25	980
GUIPUZCOA	1.065	249	36	1.350
VIZCAYA	2.065	335	56	2.456
<b>R. MURCIA</b>	<b>3.558</b>	<b>1.715</b>	<b>80</b>	<b>5.353</b>
CEUTA	649	612	17	1.278
MELILLA	660	677	16	1.353
<b>EXTRANJERO</b>	<b>1.689</b>	<b>4.765</b>	<b>1</b>	<b>6.455</b>
<b>TOTAL</b>	<b>150.713</b>	<b>57.348</b>	<b>3.646</b>	<b>211.707</b>

PERSONAL INSCRITO EN EL REGISTRO CENTRAL DE PERSONAL

PERSONAL AL SERVICIO DE LOS MINISTERIOS, ORGANISMOS AUTÓNOMOS Y ÁREAS VINCULADAS, CON EXCLUSIÓN DEL ÁREA DE LA DOCENCIA NO UNIVERSITARIA

### TABLA 3.2 – EFECTIVOS POR SEXO, INTERVALO DE EDAD Y CATEGORIA DE PERSONAL

#### FUNCIONARIOS DE CARRERA

	< 30	30-39	40-49	50-59	60-64	65 Y +	TOTAL
MUJERES	1.503	10.894	29.572	31.210	6.197	839	80.215
HOMBRES	1.198	10.440	25.536	25.394	6.271	1.659	70.498
TOTAL	2.701	21.334	55.108	56.604	12.468	2.498	150.713

#### PERSONAL LABORAL

	< 30	30-39	40-49	50-59	60-64	65 Y +	TOTAL
MUJERES	590	3.500	8.720	9.926	2.756	72	25.564
HOMBRES	555	3.143	10.272	13.652	4.103	59	31.784
TOTAL	1.145	6.643	18.992	23.578	6.859	131	57.348

#### OTRO PERSONAL

	< 30	30-39	40-49	50-59	60-64	65 Y +	TOTAL
MUJERES	119	828	884	495	69	9	2.404
HOMBRES	65	452	360	286	53	26	1.242
TOTAL	184	1.280	1.244	781	122	35	3.646

#### TOTAL

	< 30	30-39	40-49	50-59	60-64	65 Y +	TOTAL
MUJERES	2.212	15.222	39.176	41.631	9.022	920	108.183
HOMBRES	1.818	14.035	36.168	39.332	10.427	1.744	103.524
TOTAL	4.030	29.257	75.344	80.963	19.449	2.664	211.707

PERSONAL INSCRITO EN EL REGISTRO CENTRAL DE PERSONAL

PERSONAL AL SERVICIO DE LOS MINISTERIOS, ORGANISMOS AUTÓNOMOS Y ÁREAS VINCULADAS, CON EXCLUSIÓN DEL ÁREA DE LA DOCENCIA NO UNIVERSITARIA

**TABLA 3.3 – EFECTIVOS DE 60 A 64 AÑOS POR SEXO Y CATEGORIA DE PERSONAL****FUNCIONARIOS DE CARRERA**

	<b>60</b>	<b>61</b>	<b>62</b>	<b>63</b>	<b>64</b>
MUJERES	1.663	1.437	1.227	1.017	853
HOMBRES	1.453	1.375	1.254	1.175	1.014
TOTAL	3.116	2.812	2.481	2.192	1.867

**PERSONAL LABORAL**

	<b>60</b>	<b>61</b>	<b>62</b>	<b>63</b>	<b>64</b>
MUJERES	701	629	603	584	239
HOMBRES	975	930	1.046	920	232
TOTAL	1.676	1.559	1.649	1.504	471

**OTRO PERSONAL**

	<b>60</b>	<b>61</b>	<b>62</b>	<b>63</b>	<b>64</b>
MUJERES	25	17	15	7	5
HOMBRES	14	10	17	8	4
TOTAL	39	27	32	15	9

**TOTAL**

	<b>60</b>	<b>61</b>	<b>62</b>	<b>63</b>	<b>64</b>
MUJERES	2.389	2.083	1.845	1.608	1.097
HOMBRES	2.442	2.315	2.317	2.103	1.250
TOTAL	4.831	4.398	4.162	3.711	2.347



PERSONAL INSCRITO EN EL REGISTRO CENTRAL DE PERSONAL

PERSONAL AL SERVICIO DE LOS MINISTERIOS, ORGANISMOS AUTÓNOMOS Y ÁREAS VINCULADAS, CON EXCLUSIÓN DEL ÁREA DE LA DOCENCIA NO UNIVERSITARIA

**TABLA 3.4 – FUNCIONARIOS DE CARRERA POR SEXO, INTERVALO DE EDAD Y SUBGRUPO**

<b>SUBGRUPO A1</b>							
	<b>&lt; 30</b>	<b>30-39</b>	<b>40-49</b>	<b>50-59</b>	<b>60-64</b>	<b>65 Y +</b>	<b>TOTAL</b>
MUJERES	341	2.562	2.847	2.453	708	178	9.089
HOMBRES	215	1.890	2.969	3.710	1.823	1.005	11.612
TOTAL	556	4.452	5.816	6.163	2.531	1.183	20.701

<b>SUBGRUPO A2</b>							
	<b>&lt; 30</b>	<b>30-39</b>	<b>40-49</b>	<b>50-59</b>	<b>60-64</b>	<b>65 Y +</b>	<b>TOTAL</b>
MUJERES	413	2.700	4.500	4.209	858	195	12.875
HOMBRES	229	1.882	4.248	5.233	1.332	365	13.289
TOTAL	642	4.582	8.748	9.442	2.190	560	26.164

<b>SUBGRUPO C1</b>							
	<b>&lt; 30</b>	<b>30-39</b>	<b>40-49</b>	<b>50-59</b>	<b>60-64</b>	<b>65 Y +</b>	<b>TOTAL</b>
MUJERES	233	2.628	11.142	11.332	2.087	217	27.639
HOMBRES	441	4.696	13.413	11.597	1.733	187	32.067
TOTAL	674	7.324	24.555	22.929	3.820	404	59.706

<b>SUBGRUPO C2</b>							
	<b>&lt; 30</b>	<b>30-39</b>	<b>40-49</b>	<b>50-59</b>	<b>60-64</b>	<b>65 Y +</b>	<b>TOTAL</b>
MUJERES	516	3.004	11.069	13.181	2.524	249	30.543
HOMBRES	313	1.972	4.892	4.667	1.194	80	13.118
TOTAL	829	4.976	15.961	17.848	3.718	329	43.661

<b>GRUPO E</b>							
	<b>&lt; 30</b>	<b>30-39</b>	<b>40-49</b>	<b>50-59</b>	<b>60-64</b>	<b>65 Y +</b>	<b>TOTAL</b>
MUJERES	-	-	14	35	20	-	69
HOMBRES	-	-	14	187	189	22	412
TOTAL	-	-	28	222	209	22	481

PERSONAL INSCRITO EN EL REGISTRO CENTRAL DE PERSONAL

PERSONAL AL SERVICIO DE LOS MINISTERIOS, ORGANISMOS AUTÓNOMOS Y ÁREAS VINCULADAS, CON EXCLUSIÓN DEL ÁREA DE LA DOCENCIA NO UNIVERSITARIA

**TABLA 3.5 – FUNCIONARIOS DE CARRERA DE 60 A 64 AÑOS DE EDAD POR SEXO Y SUBGRUPO**

	<b>SUBGRUPO A1</b>				
	<b>60</b>	<b>61</b>	<b>62</b>	<b>63</b>	<b>64</b>
MUJERES	160	163	133	127	125
HOMBRES	359	371	356	393	344
TOTAL	519	534	489	520	469

	<b>SUBGRUPO A2</b>				
	<b>60</b>	<b>61</b>	<b>62</b>	<b>63</b>	<b>64</b>
MUJERES	210	197	178	148	125
HOMBRES	340	289	282	227	194
TOTAL	550	486	460	375	319

	<b>SUBGRUPO C1</b>				
	<b>60</b>	<b>61</b>	<b>62</b>	<b>63</b>	<b>64</b>
MUJERES	556	493	435	334	269
HOMBRES	440	391	335	299	268
TOTAL	996	884	770	633	537

	<b>SUBGRUPO C2</b>				
	<b>60</b>	<b>61</b>	<b>62</b>	<b>63</b>	<b>64</b>
MUJERES	734	579	478	405	328
HOMBRES	273	292	238	216	175
TOTAL	1.007	871	716	621	503

	<b>GRUPO E</b>				
	<b>60</b>	<b>61</b>	<b>62</b>	<b>63</b>	<b>64</b>
MUJERES	3	5	3	3	6
HOMBRES	41	32	43	40	33
TOTAL	44	37	46	43	39

PERSONAL INSCRITO EN EL REGISTRO CENTRAL DE PERSONAL

PERSONAL AL SERVICIO DE LOS MINISTERIOS, ORGANISMOS AUTÓNOMOS Y ÁREAS VINCULADAS, CON EXCLUSIÓN DEL ÁREA DE LA DOCENCIA NO UNIVERSITARIA

**TABLA 3. 6 – FUNCIONARIOS DE CARRERA POR NIVEL DE COMPLEMENTO DE DESTINO Y MINISTERIO****SUBGRUPO A1**

NIVELES	AC	IV	CA	DE	HE	EE(1)	FO	TI	IO	JS	MR	TP	PR	SI	TN	TOTAL
22	1	1	4	19	2	-	2	-	-	-	2	2	1	8	30	72
23	-	-	-	-	-	-	-	-	322	-	-	2	-	-	8	332
24	6	255	198	184	25	105	208	32	608	44	164	209	19	243	233	2533
25	4	-	1	-	4	-	5	-	161	1	-	4	3	1	33	217
26	139	967	134	127	459	60	488	275	162	31	486	412	52	198	1370	5360
27	6	21	4	20	193	3	99	21	41	-	23	63	8	2	814	1318
28	357	246	122	111	2605	111	352	335	197	188	466	342	111	252	821	6616
29	100	78	41	29	721	28	73	160	48	137	123	168	31	55	203	1995
30	261	69	57	30	481	57	123	182	62	100	164	195	118	94	141	2134
(2) OTROS	124	-	-	-	-	-	-	-	-	-	-	-	-	-	-	124
<b>TOTAL</b>	<b>998</b>	<b>1637</b>	<b>561</b>	<b>520</b>	<b>4490</b>	<b>364</b>	<b>1350</b>	<b>1005</b>	<b>1601</b>	<b>501</b>	<b>1428</b>	<b>1397</b>	<b>343</b>	<b>853</b>	<b>3653</b>	<b>20701</b>

Incluye funcionarios de carrera de Cuerpos Docentes que ocupan puestos de trabajo de la estructura orgánica del Ministerio y que ejercen funciones distintas de las propiamente docentes.

2 Incluye los Embajadores

PERSONAL INSCRITO EN EL REGISTRO CENTRAL DE PERSONAL

PERSONAL AL SERVICIO DE LOS MINISTERIOS, ORGANISMOS AUTÓNOMOS Y ÁREAS VINCULADAS, CON EXCLUSIÓN DEL ÁREA DE LA DOCENCIA NO UNIVERSITARIA

**TABLA 3. 7 – FUNCIONARIOS DE CARRERA POR NIVEL DE COMPLEMENTO DE DESTINO Y MINISTERIO****SUBGRUPO A2**

NIVELES	AC	IV	CA	DE	HE	EE(1)	FO	TI	IO	JS	MR	TP	PR	SI	TN	TOTAL
18	2	114	4	5	11	-	5	2	382	22	5	19	10	4	341	926
19	-	-	-	1	4	-	1	-	118	-	1	-	-	-	-	125
20	4	38	46	15	503	1	193	4	121	6	45	167	1	6	370	1520
21	-	-	-	-	-	36	-	-	729	-	-	-	-	5	3	773
22	58	13	100	64	1687	1	98	24	406	8	139	164	4	2	991	3759
23	-	2	-	-	-	-	-	-	59	1	6	12	-	-	947	1027
24	155	135	122	187	4834	63	258	138	269	48	412	290	19	106	1616	8652
25	5	-	3	6	86	-	1	6	206	2	9	20	1	2	378	725
26	147	167	186	158	4293	158	309	506	342	180	512	507	103	292	754	8614
27	-	-	-	-	-	-	-	-	-	-	-	3	-	-	2	5
28	-	-	-	-	4	-	2	2	-	2	-	2	12	2	2	28
29	-	-	-	1	-	-	-	-	-	-	-	-	-	-	-	1
30	-	-	-	-	-	2	-	-	-	-	-	3	3	-	1	9
<b>TOTAL</b>	<b>371</b>	<b>469</b>	<b>461</b>	<b>437</b>	<b>11422</b>	<b>261</b>	<b>867</b>	<b>682</b>	<b>2632</b>	<b>269</b>	<b>1129</b>	<b>1187</b>	<b>153</b>	<b>419</b>	<b>5405</b>	<b>26164</b>

1 Incluye funcionarios de carrera de Cuerpos Docentes que ocupan puestos de trabajo de la estructura orgánica del Ministerio y que ejercen funciones distintas de las propiamente docentes.

PERSONAL INSCRITO EN EL REGISTRO CENTRAL DE PERSONAL

PERSONAL AL SERVICIO DE LOS MINISTERIOS, ORGANISMOS AUTÓNOMOS Y ÁREAS VINCULADAS, CON EXCLUSIÓN DEL ÁREA DE LA DOCENCIA NO UNIVERSITARIA

**TABLA 3. 8 – FUNCIONARIOS DE CARRERA POR NIVEL DE COMPLEMENTO DE DESTINO Y MINISTERIO****SUBGRUPO C1**

NIVELES	AC	IV	CA	DE	HE	EE(1)	FO	TI	IO	JS	MR	TP	PR	SI	TN	TOTAL
14	-	2	2	-	1	-	-	-	1	-	3	2	-	3	3	17
15	59	53	83	523	146	22	206	108	12457	37	204	248	36	37	2581	16800
16	30	351	29	290	535	20	181	118	61	53	390	196	15	76	838	3183
17	44	13	11	164	533	22	31	23	4921	34	51	841	39	22	3181	9930
18	152	140	57	381	2862	48	191	108	1279	79	172	311	62	159	3744	9745
19	2	4	-	301	32	1	3	4	683	1	3	3	1	3	12	1053
20	17	58	26	350	5555	40	164	96	325	57	168	143	36	38	444	7517
21	-	-	-	-	-	-	-	-	654	-	-	-	-	-	40	694
22	164	182	181	335	3143	141	230	316	1104	242	337	623	147	232	3123	10500
23	-	-	-	-	1	-	1	-	-	-	3	4	-	-	-	9
24	7	4	7	-	36	10	7	8	11	10	7	28	16	16	34	201
25	-	-	-	-	-	-	-	2	1	-	-	-	-	-	-	3
26	-	-	1	1	7	1	-	3	1	4	1	4	6	3	11	43
27	-	-	-	-	-	-	-	-	-	-	-	1	-	-	1	2
28	-	-	-	-	1	-	-	-	-	-	-	2	3	-	-	6
29	-	-	-	-	-	-	-	-	-	-	-	-	-	-	-	-
30	1	-	-	-	-	-	-	-	-	-	1	-	1	-	-	3
<b>TOTAL</b>	<b>476</b>	<b>807</b>	<b>397</b>	<b>2345</b>	<b>12852</b>	<b>305</b>	<b>1014</b>	<b>786</b>	<b>21498</b>	<b>517</b>	<b>1340</b>	<b>2406</b>	<b>362</b>	<b>589</b>	<b>14012</b>	<b>59706</b>

PERSONAL INSCRITO EN EL REGISTRO CENTRAL DE PERSONAL

PERSONAL AL SERVICIO DE LOS MINISTERIOS, ORGANISMOS AUTÓNOMOS Y ÁREAS VINCULADAS, CON EXCLUSIÓN DEL ÁREA DE LA DOCENCIA NO UNIVERSITARIA

**TABLA 3. 9 – FUNCIONARIOS DE CARRERA POR NIVEL DE COMPLEMENTO DE DESTINO Y MINISTERIO****SUBGRUPO C2**

NIVELES	AC	IV	CA	DE	HE	EE(1)	FO	TI	IO	JS	MR	TP	PR	SI	TN	TOTAL
12	-	1	-	-	-	-	1	-	-	1	1	-	.1	-	-	5
13	-	-	1	-	1	-	-	-	-	-	-	-	-	-	-	2
14	136	204	99	731	519	66	287	237	149	162	254	899	29	160	4691	8623
15	150	49	61	363	638	52	114	127	870	85	179	409	151	99	2988	6335
16	62	58	78	592	1773	119	243	222	172	157	344	340	58	91	840	5149
17	89	26	22	363	810	29	44	43	3681	56	52	1239	50	51	5529	12084
18	231	100	160	512	4661	130	246	230	1405	196	258	348	115	374	2349	11315
19	-	-	-	-	3	-	-	-	3	-	1	-	-	-	1	8
20	-	-	-	-	7	2	-	3	-	7	1	2	7	-	13	42
21	-	-	-	-	-	-	-	-	-	-	-	-	-	-	-	-
22	1	2	-	1	7	2	1	2	1	-	2	12	13	-	15	59
23	-	-	-	-	-	-	-	-	-	-	-	-	-	-	-	-
24	1	-	1	-	5	-	-	1	-	2	-	3	2	1	8	24
25	-	-	-	-	-	-	-	-	-	-	-	-	-	-	1	1
26	-	-	-	1	-	-	-	-	-	-	-	1	3	-	3	8
27	-	-	-	-	-	-	-	-	-	-	-	-	-	-	-	-
28	1	-	-	-	1	-	-	1	-	-	-	-	1	-	1	5
29	-	-	-	-	-	-	-	-	-	-	-	-	-	-	-	-
30	-	-	-	-	-	-	-	-	-	-	-	1	-	-	-	1
<b>TOTAL</b>	<b>671</b>	<b>440</b>	<b>422</b>	<b>2563</b>	<b>8425</b>	<b>400</b>	<b>936</b>	<b>866</b>	<b>6281</b>	<b>666</b>	<b>1092</b>	<b>3254</b>	<b>430</b>	<b>776</b>	<b>16439</b>	<b>43661</b>

PERSONAL INSCRITO EN EL REGISTRO CENTRAL DE PERSONAL

PERSONAL AL SERVICIO DE LOS MINISTERIOS, ORGANISMOS AUTÓNOMOS Y ÁREAS VINCULADAS, CON EXCLUSIÓN DEL ÁREA DE LA DOCENCIA NO UNIVERSITARIA

**TABLA 3.10 – FUNCIONARIOS DE CARRERA POR NIVEL DE COMPLEMENTO DE DESTINO Y MINISTERIO****GRUPO E**

NIVELES	AC	IV	CA	DE	HE	EE(1)	FO	TI	IO	JS	MR	TP	PR	SI	TN	TOTAL
10	-	-	-	-	-	-	-	-	-	-	-	-	-	-	-	-
11	-	-	-	-	-	-	-	-	-	-	-	-	-	-	-	-
12	-	-	-	-	-	-	-	1	1	-	-	-	-	-	5	7
13	10	7	11	4	14	5	7	12	19	1	14	34	3	17	206	364
14	1	2	-	1	32	1	5	-	3	2	6	3	2	7	43	108
15	-	-	-	-	-	-	-	-	-	-	-	-	-	-	-	-
16	-	-	-	-	-	-	-	-	-	-	-	-	-	-	1	1
17	-	-	-	-	-	-	-	-	-	-	-	-	-	-	-	-
18	-	-	-	-	-	-	-	-	-	-	-	-	-	-	1	1
19	-	-	-	-	-	-	-	-	-	-	-	-	-	-	-	-
20	-	-	-	-	-	-	-	-	-	-	-	-	-	-	-	-
21	-	-	-	-	-	-	-	-	-	-	-	-	-	-	-	-
22	-	-	-	-	-	-	-	-	-	-	-	-	-	-	-	-
23	-	-	-	-	-	-	-	-	-	-	-	-	-	-	-	-
24	-	-	-	-	-	-	-	-	-	-	-	-	-	-	-	-
25	-	-	-	-	-	-	-	-	-	-	-	-	-	-	-	-
26	-	-	-	-	-	-	-	-	-	-	-	-	-	-	-	-
<b>TOTAL</b>	<b>11</b>	<b>9</b>	<b>11</b>	<b>5</b>	<b>46</b>	<b>6</b>	<b>12</b>	<b>13</b>	<b>23</b>	<b>3</b>	<b>20</b>	<b>37</b>	<b>5</b>	<b>24</b>	<b>256</b>	<b>481</b>



PERSONAL INSCRITO EN EL REGISTRO CENTRAL DE PERSONAL

PERSONAL AL SERVICIO DE LOS MINISTERIOS, ORGANISMOS AUTÓNOMOS Y ÁREAS VINCULADAS, CON EXCLUSIÓN DEL ÁREA DE LA DOCENCIA NO UNIVERSITARIA

**TABLA 3.11 – FUNCIONARIOS DE CARRERA POR NIVEL DE COMPLEMENTO DE DESTINO Y MINISTERIO**  
**TODOS LOS GRUPOS**

NIVELES	AC	IV	CA	DE	HE	EE(1)	FO	TI	IO	JS	MR	TP	PR	SI	TN	TOTAL
10	-	-	-	-	-	-	-	-	-	-	-	-	-	-	-	-
11	-	-	-	-	-	-	-	-	-	-	-	-	-	-	-	-
12	-	1	-	-	-	-	1	1	1	1	1	-	1	-	5	12
13	10	7	12	4	15	5	7	12	19	1	14	34	3	17	206	366
14	137	208	101	732	552	67	292	237	153	164	263	904	31	170	4737	8748
15	209	102	144	886	784	74	320	235	13327	122	383	657	187	136	5569	23135
16	92	409	107	882	2308	139	424	340	233	210	734	536	73	167	1679	8333
17	133	39	33	527	1343	51	75	66	8602	90	103	2080	89	73	8710	22014
18	385	354	221	898	7534	178	442	340	3066	297	435	678	187	537	6435	21987
19	2	4	-	302	39	1	4	4	804	1	5	3	1	3	13	1186
20	21	96	72	365	6065	43	357	103	446	70	214	312	44	44	827	9079
21	-	-	-	-	-	36	-	-	1383	-	-	-	-	5	43	1467
22	224	198	285	419	4839	144	331	342	1511	250	480	801	165	242	4159	14390
23	-	2	-	-	1	-	1	-	381	1	9	18	-	-	955	1368
24	169	394	328	371	4900	178	473	179	888	104	583	530	56	366	1891	11410
25	9	-	4	6	90	-	6	8	368	3	9	24	4	3	412	946
26	286	1134	321	287	4759	219	797	784	505	215	999	924	164	493	2138	14025
27	6	21	4	20	193	3	99	21	41	-	23	67	8	2	817	1325
28	358	246	122	111	2611	111	354	338	197	190	466	346	127	254	824	6655
29	100	78	41	30	721	28	73	160	48	137	123	168	31	55	203	1996
30	262	69	57	30	481	59	123	182	62	100	165	199	122	94	142	2147
(2) OTROS	124	-	-	-	-	-	-	-	-	-	-	-	-	-	-	124
TOTAL	2527	3362	1852	5870	37235	1336	4179	3352	32035	1956	5009	8281	1293	2661	39765	150713

1 Incluye funcionarios de carrera de Cuerpos Docentes que ocupan puestos de trabajo de la estructura orgánica del Ministerio y que ejercen funciones distintas de las propiamente docentes.

2 Incluye los Embajadores

**TABLA 3.12 – FUNCIONARIOS DE CARRERA POR NIVEL DE COMPLEMENTO DE DESTINO Y SEXO**

**SUBGRUPO A1**

NIVELES	MUJERES	HOMBRES	TOTAL
22	35	37	72
23	122	210	332
24	1.452	1.081	2.533
25	107	110	217
26	2.597	2.763	5.360
27	614	704	1.318
28	2.685	3.931	6.616
29	740	1.255	1.995
30	720	1.414	2.134
OTROS	17	107	124
<b>TOTAL</b>	<b>9.089</b>	<b>11.612</b>	<b>20.701</b>

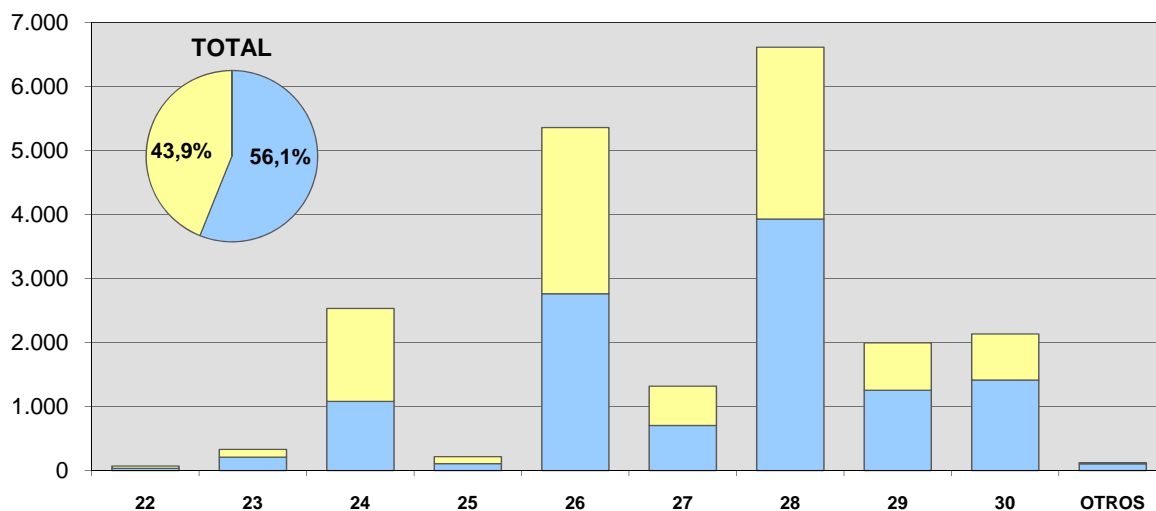
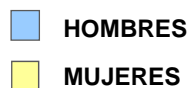

**TABLA 3.13 – FUNCIONARIOS DE CARRERA POR NIVEL DE COMPLEMENTO DE DESTINO Y SEXO**

**SUBGRUPO A2**

NIVELES	MUJERES	HOMBRES	TOTAL
18	348	578	926
19	11	114	125
20	756	764	1.520
21	411	362	773
22	1.881	1.878	3.759
23	478	549	1.027
24	4.390	4.262	8.652
25	269	456	725
26	4.316	4.298	8.614
27	1	4	5
28	10	18	28
29	-	1	1
30	4	5	9
<b>TOTAL</b>	<b>12.875</b>	<b>13.289</b>	<b>26.164</b>

■ HOMBRES  
■ MUJERES

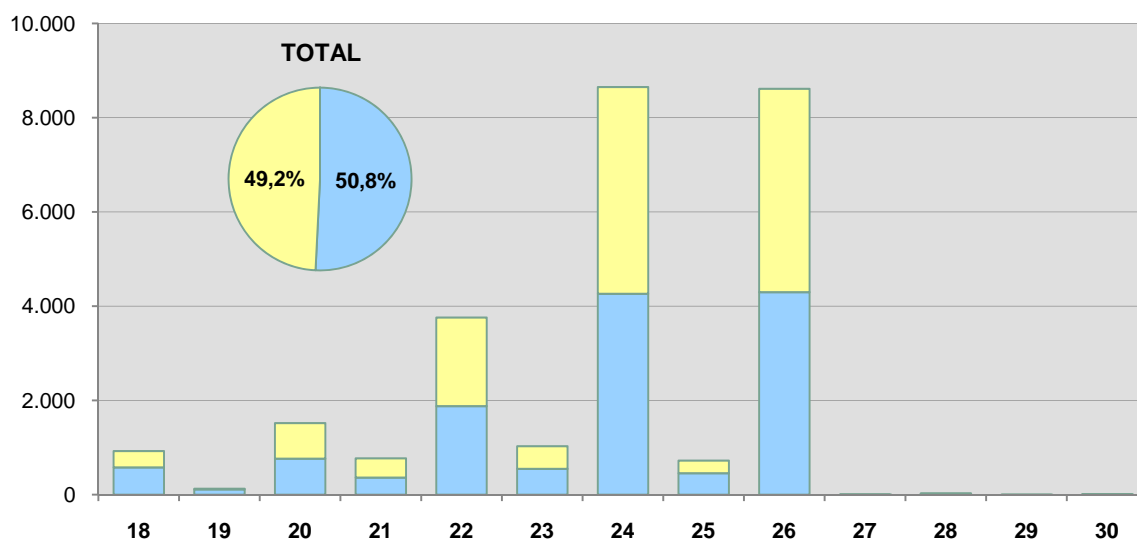

**TABLA 3.14 – FUNCIONARIOS DE CARRERA POR NIVEL DE COMPLEMENTO DE DESTINO Y SEXO**

**SUBGRUPO C1**

NIVELES	MUJERES	HOMBRES	TOTAL
14	9	8	17
15	6.109	10.691	16.800
16	1.754	1.429	3.183
17	4.318	5.612	9.930
18	5.611	4.134	9.745
19	110	943	1.053
20	4.070	3.447	7.517
21	93	601	694
22	5.419	5.081	10.500
23	5	4	9
24	119	82	201
25	-	3	3
26	17	26	43
27	2	-	2
28	1	5	6
29	-	-	-
30	2	1	3
<b>TOTAL</b>	<b>27.639</b>	<b>32.067</b>	<b>59.706</b>

■ HOMBRES  
■ MUJERES

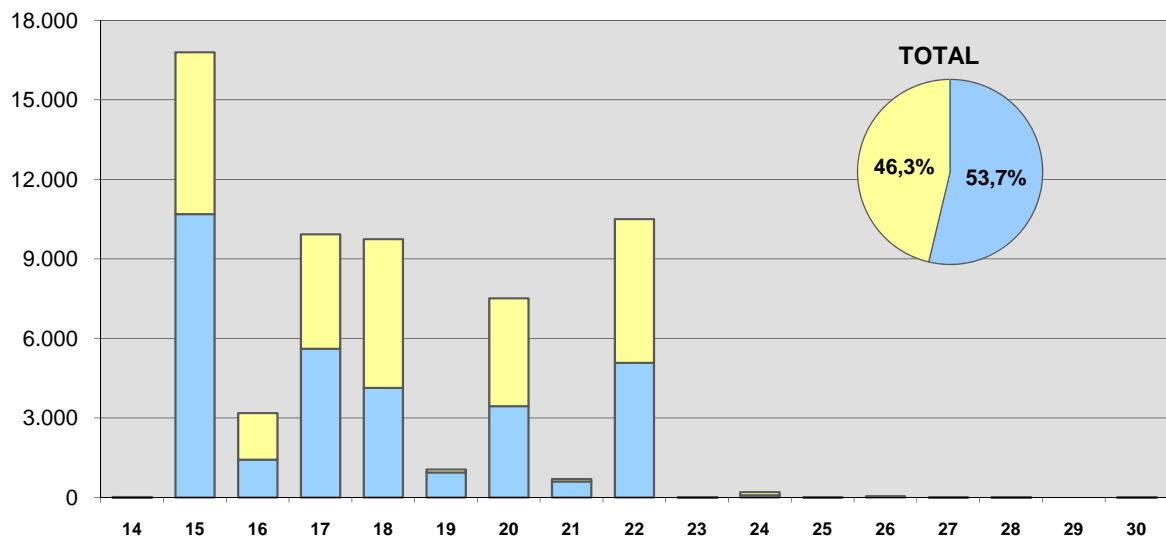

**TABLA 3.15 – FUNCIONARIOS DE CARRERA POR NIVEL DE COMPLEMENTO DE DESTINO Y SEXO**

**SUBGRUPO C2**

NIVELES	MUJERES	HOMBRES	TOTAL
12	3	2	5
13	1	1	2
14	5.508	3.115	8.623
15	4.588	1.747	6.335
16	3.622	1.527	5.149
17	8.345	3.739	12.084
18	8.390	2.925	11.315
19	3	5	8
20	23	19	42
21	-	-	-
22	37	22	59
23	-	-	-
24	15	9	24
25	-	1	1
26	2	6	8
27	-	-	-
28	5	-	5
29	-	-	-
30	1	-	1
<b>TOTAL</b>	<b>30.543</b>	<b>13.118</b>	<b>43.661</b>

■ HOMBRES  
■ MUJERES

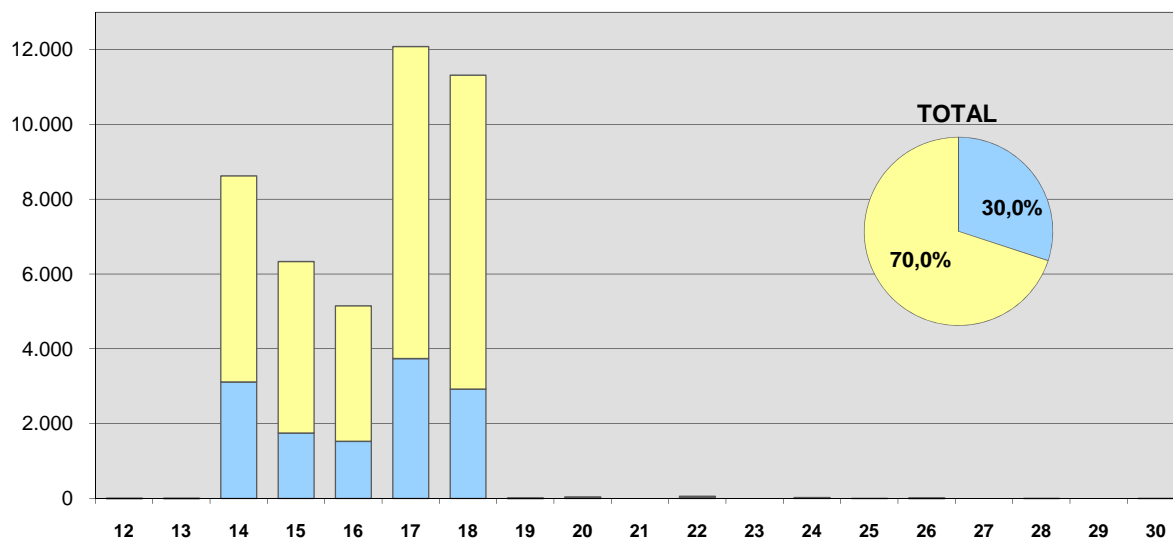

**TABLA 3.16 – FUNCIONARIOS DE CARRERA POR NIVEL DE COMPLEMENTO DE DESTINO Y SEXO**

**GRUPO E**

NIVELES	MUJERES	HOMBRES	TOTAL
10	-	-	-
11	-	-	-
12	2	5	7
13	63	301	364
14	4	104	108
15	-	-	-
16	-	1	1
17	-	-	-
18	-	1	1
19	-	-	-
20	-	-	-
21	-	-	-
22	-	-	-
23	-	-	-
24	-	-	-
25	-	-	-
26	-	-	-
<b>TOTAL</b>	<b>69</b>	<b>412</b>	<b>481</b>

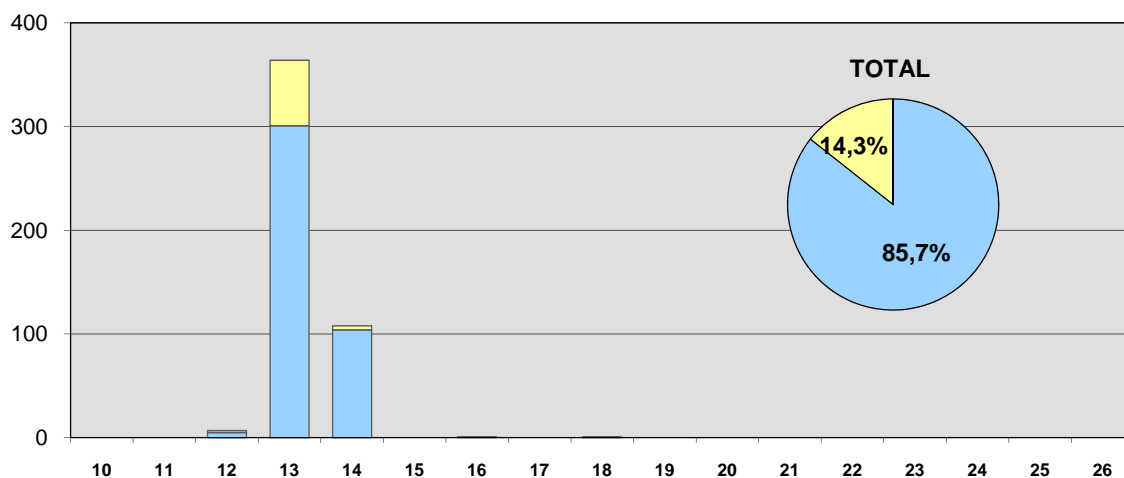
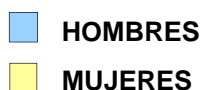

**TABLA 3.17 – FUNCIONARIOS DE CARRERA POR NIVEL DE COMPLEMENTO DE DESTINO Y SEXO**

**TODOS LOS GRUPOS**

NIVELES	MUJERES	HOMBRES	TOTAL
10	-	-	-
11	-	-	-
12	5	7	12
13	64	302	366
14	5.521	3.227	8.748
15	10.697	12.438	23.135
16	5.376	2.957	8.333
17	12.663	9.351	22.014
18	14.349	7.638	21.987
19	124	1.062	1.186
20	4.849	4.230	9.079
21	504	963	1.467
22	7.372	7.018	14.390
23	605	763	1.368
24	5.976	5.434	11.410
25	376	570	946
26	6.932	7.093	14.025
27	617	708	1.325
28	2.701	3.954	6.655
29	740	1.256	1.996
30	727	1.420	2.147
OTROS	17	107	124
TOTAL	80.215	70.498	150.713

■ HOMBRES  
■ MUJERES

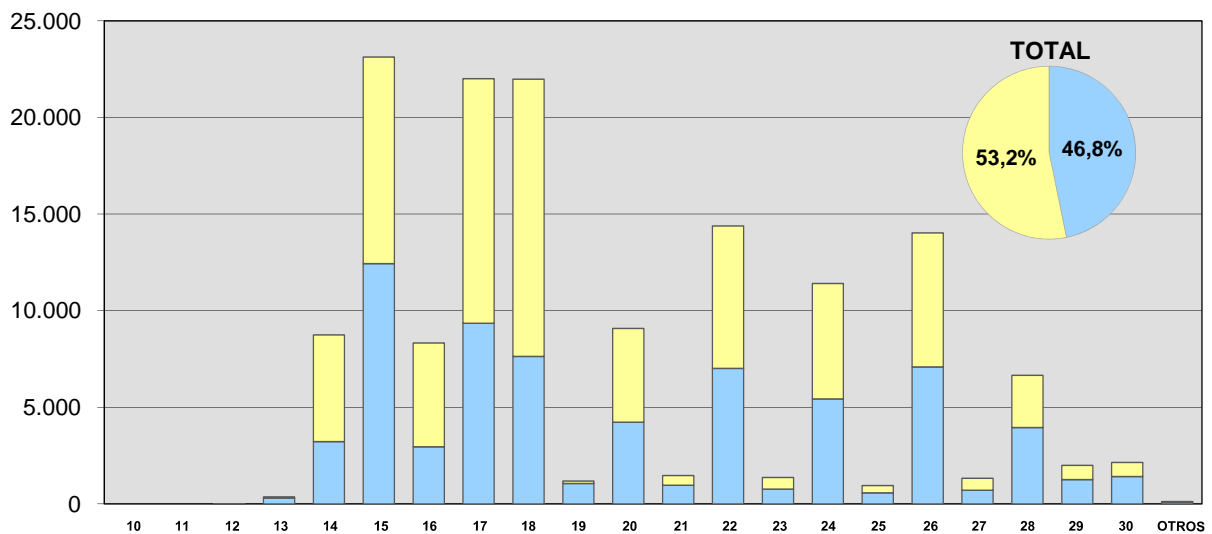



PERSONAL INSCRITO EN EL REGISTRO CENTRAL DE PERSONAL

PERSONAL AL SERVICIO DE LOS MINISTERIOS, ORGANISMOS AUTÓNOMOS Y ÁREAS VINCULADAS: ÁREA DE LA DOCENCIA NO UNIVERSITARIA

**TABLA 4.1 – DISTRIBUCION TERRITORIAL DE EFECTIVOS POR CATEGORIA DE PERSONAL**

CC.AA/PROVINCIAS	FUNC.DE CARRERA	FUNC.DE EMPLEO INTERINO	PERSONAL LABORAL	TOTAL
<b>ANDALUCIA</b>	-	-	<b>2.119</b>	<b>2.119</b>
ALMERIA	-	-	205	205
CADIZ	-	-	308	308
CORDOBA	-	-	223	223
GRANADA	-	-	218	218
HUELVA	-	-	151	151
JAEN	-	-	177	177
MALAGA	-	-	391	391
SEVILLA	-	-	446	446
<b>ARAGON</b>	-	-	<b>282</b>	<b>282</b>
HUESCA	-	-	59	59
TERUEL	-	-	48	48
ZARAGOZA	-	-	175	175
<b>C. F. NAVARRA</b>	-	-	-	-
<b>C. MADRID</b>	-	<b>13</b>	<b>2</b>	<b>15</b>
<b>C. VALENCIANA</b>	<b>19</b>	-	-	<b>19</b>
ALICANTE	19	-	-	19
CASTELLON	-	-	-	-
VALENCIA	-	-	-	-
<b>CANARIAS</b>	-	-	<b>598</b>	<b>598</b>
LAS PALMAS	-	-	300	300
S. C. TENERIFE	-	-	298	298
<b>CANTABRIA</b>	-	-	<b>104</b>	<b>104</b>
<b>CASTILLA-LA MANCHA</b>	-	-	-	-
ALBACETE	-	-	-	-
CIUDAD REAL	-	-	-	-
CUENCA	-	-	-	-
GUADALAJARA	-	-	-	-
TOLEDO	-	-	-	-
<b>CASTILLA Y LEON</b>	-	-	-	-
AVILA	-	-	-	-
BURGOS	-	-	-	-
LEON	-	-	-	-
PALENCIA	-	-	-	-
SALAMANCA	-	-	-	-
SEGOVIA	-	-	-	-
SORIA	-	-	-	-
VALLADOLID	-	-	-	-
ZAMORA	-	-	-	-
<b>CATALUÑA</b>	-	-	-	-
BARCELONA	-	-	-	-
GIRONA	-	-	-	-
LLEIDA	-	-	-	-
TARRAGONA	-	-	-	-
<b>EXTREMADURA</b>	-	-	-	-
BADAJOS	-	-	-	-
CACERES	-	-	-	-
<b>GALICIA</b>	-	-	-	-
A CORUÑA	-	-	-	-
LUGO	-	-	-	-
DURENSE	-	-	-	-
PONTEVEDRA	-	-	-	-
<b>I. BALEARES</b>	-	-	-	-
<b>LA RIOJA</b>	-	-	-	-
<b>P. ASTURIAS</b>	-	-	-	-
<b>PAIS VASCO</b>	-	-	<b>221</b>	<b>221</b>
ALAVA	-	-	34	34
GUIPUZCOA	-	-	33	33
VIZCAYA	-	-	154	154
<b>R. MURCIA</b>	-	<b>3</b>	-	<b>3</b>
<b>CEUTA</b>	<b>995</b>	<b>348</b>	<b>36</b>	<b>1.379</b>
<b>MELILLA</b>	<b>984</b>	<b>406</b>	<b>32</b>	<b>1.422</b>
<b>EXTRANJERO</b>	<b>967</b>	<b>155</b>	<b>12</b>	<b>1.134</b>
<b>TOTAL</b>	<b>2.965</b>	<b>925</b>	<b>3.406</b>	<b>7.296</b>

PERSONAL INSCRITO EN EL REGISTRO CENTRAL DE PERSONAL

PERSONAL AL SERVICIO DE LOS MINISTERIOS, ORGANISMOS AUTÓNOMOS Y ÁREAS VINCULADAS: ÁREA DE LA DOCENCIA NO UNIVERSITARIA

**TABLA 4.2 – EFECTIVOS POR CATEGORIA DE PERSONAL, SEXO E INTERVALO DE EDAD****FUNCIONARIOS DE CARRERA**

	< 30	30-39	40-49	50-59	60-64	65 Y +	TOTAL
MUJERES	38	398	565	563	147	19	1.730
HOMBRES	12	177	367	447	190	42	1.235
TOTAL	50	575	932	1.010	337	61	2.965

**FUNCIONARIOS DE EMPLEO INTERINO**

	< 30	30-39	40-49	50-59	60-64	65 Y +	TOTAL
MUJERES	122	306	135	59	3	-	625
HOMBRES	40	167	68	22	3	-	300
TOTAL	162	473	203	81	6	-	925

**PERSONAL LABORAL**

	< 30	30-39	40-49	50-59	60-64	65 Y +	TOTAL
MUJERES	136	647	1.284	726	131	22	2.946
HOMBRES	36	151	193	69	10	1	460
TOTAL	172	798	1.477	795	141	23	3.406

**TOTAL**

	< 30	30-39	40-49	50-59	60-64	65 Y +	TOTAL
MUJERES	296	1.351	1.984	1.348	281	41	5.301
HOMBRES	88	495	628	538	203	43	1.995
TOTAL	384	1.846	2.612	1.886	484	84	7.296

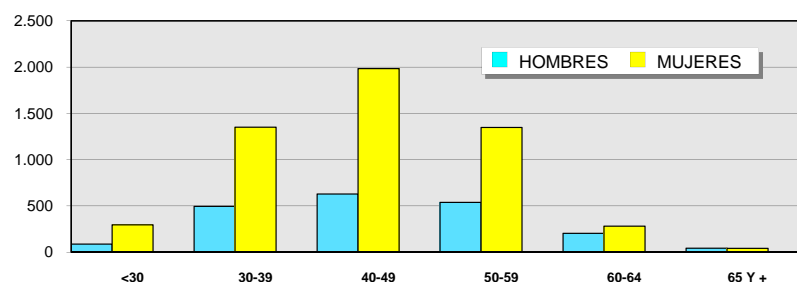

PERSONAL INSCRITO EN EL REGISTRO CENTRAL DE PERSONAL

PERSONAL AL SERVICIO DE LOS MINISTERIOS, ORGANISMOS AUTÓNOMOS Y ÁREAS VINCULADAS: ÁREA DE LA DOCENCIA NO UNIVERSITARIA

### TABLA 4.3 – EFECTIVOS DE 60 A 64 AÑOS POR CATEGORÍA DE PERSONAL Y SEXO

#### FUNCIONARIOS DE CARRERA

	60	61	62	63	64
MUJERES	50	31	31	18	17
HOMBRES	47	46	50	26	21
TOTAL	97	77	81	44	38

#### FUNCIONARIOS DE EMPLEO INTERINO

	60	61	62	63	64
MUJERES	1	-	-	2	-
HOMBRES	-	1	2	-	-
TOTAL	1	1	2	2	-

#### PERSONAL LABORAL

	60	61	62	63	64
MUJERES	31	28	21	27	24
HOMBRES	4	1	-	1	4
TOTAL	35	29	21	28	28

#### TOTAL

	60	61	62	63	64
MUJERES	82	59	52	47	41
HOMBRES	51	48	52	27	25
TOTAL	133	107	104	74	66

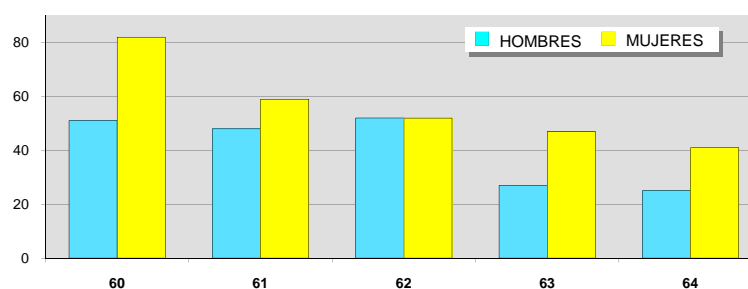

PERSONAL INSCRITO EN EL REGISTRO CENTRAL DE PERSONAL

PERSONAL AL SERVICIO DE LOS MINISTERIOS, ORGANISMOS AUTÓNOMOS Y ÁREAS VINCULADAS: ÁREA DE LA DOCENCIA NO UNIVERSITARIA

### TABLA 4.4 – FUNCIONARIOS DE CARRERA POR SUBGRUPO, SEXO E INTERVALO DE EDAD

#### SUBGRUPO A1

	< 30	30-39	40-49	50-59	60-64	65 Y +	TOTAL
MUJERES	9	114	210	191	53	3	580
HOMBRES	4	72	247	237	104	19	683
TOTAL	13	186	457	428	157	22	1.263

#### SUBGRUPO A2

	< 30	30-39	40-49	50-59	60-64	65 Y +	TOTAL
MUJERES	29	284	355	372	94	16	1.150
HOMBRES	8	105	120	210	86	23	552
TOTAL	37	389	475	582	180	39	1.702

#### TOTAL

	< 30	30-39	40-49	50-59	60-64	65 Y +	TOTAL
MUJERES	38	398	565	563	147	19	1.730
HOMBRES	12	177	367	447	190	42	1.235
TOTAL	50	575	932	1.010	337	61	2.965

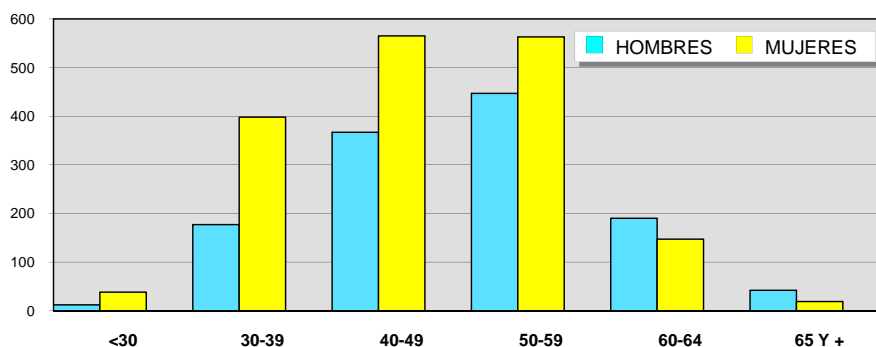

PERSONAL INSCRITO EN EL REGISTRO CENTRAL DE PERSONAL

PERSONAL AL SERVICIO DE LOS MINISTERIOS, ORGANISMOS AUTÓNOMOS Y ÁREAS VINCULADAS: ÁREA DE LA DOCENCIA NO UNIVERSITARIA

**TABLA 4.5 – FUNCIONARIOS DE CARRERA DE 60 A 64 AÑOS DE EDAD POR SUBGRUPO Y SEXO**

**SUBGRUPO A1**

	<b>60</b>	<b>61</b>	<b>62</b>	<b>63</b>	<b>64</b>
MUJERES	18	12	10	4	9
HOMBRES	24	27	30	14	9
TOTAL	42	39	40	18	18

**SUBGRUPO A2**

	<b>60</b>	<b>61</b>	<b>62</b>	<b>63</b>	<b>64</b>
MUJERES	32	19	21	14	8
HOMBRES	23	19	20	12	12
TOTAL	55	38	41	26	20

**TOTAL**

	<b>60</b>	<b>61</b>	<b>62</b>	<b>63</b>	<b>64</b>
MUJERES	50	31	31	18	17
HOMBRES	47	46	50	26	21
TOTAL	97	77	81	44	38

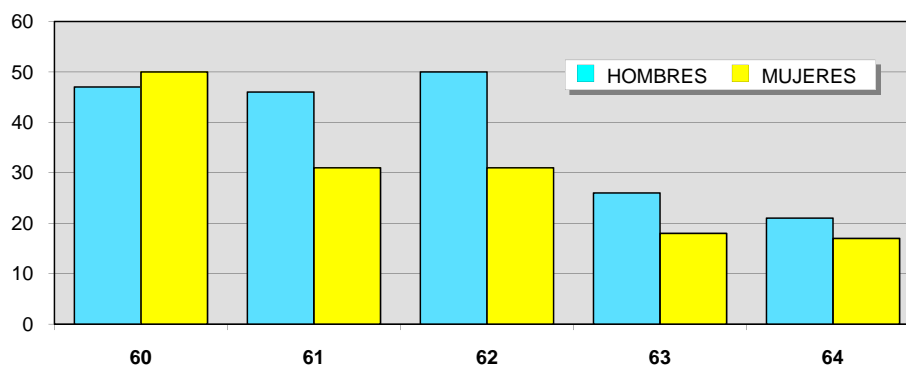

**TABLA 5.1 – EFECTIVOS POR ENTIDADES GESTORAS Y SERVICIOS COMUNES DE LA SEGURIDAD SOCIAL Y CATEGORIA DE PERSONAL**

	<b>FUNC.DE CARRERA</b>	<b>PERSONAL LABORAL</b>	<b>OTRO PERSONAL</b>	<b>TOTAL</b>
INST.NAL. SEGURIDAD SOCIAL	11.576	712	236	12.524
INST.NAL. DE GESTION SANITARIA	211	27	3	241
INST.DE MAYORES Y SERVICIOS SOC	422	1.947	5	2.374
TESORERIA GRAL.SEGURIDAD SOCIAL	12.090	1.028	19	13.137
INSTITUTO SOCIAL DE LA MARINA	1.055	486	6	1.547
<b>T O T A L</b>	<b>25.354</b>	<b>4.200</b>	<b>269</b>	<b>29.823</b>

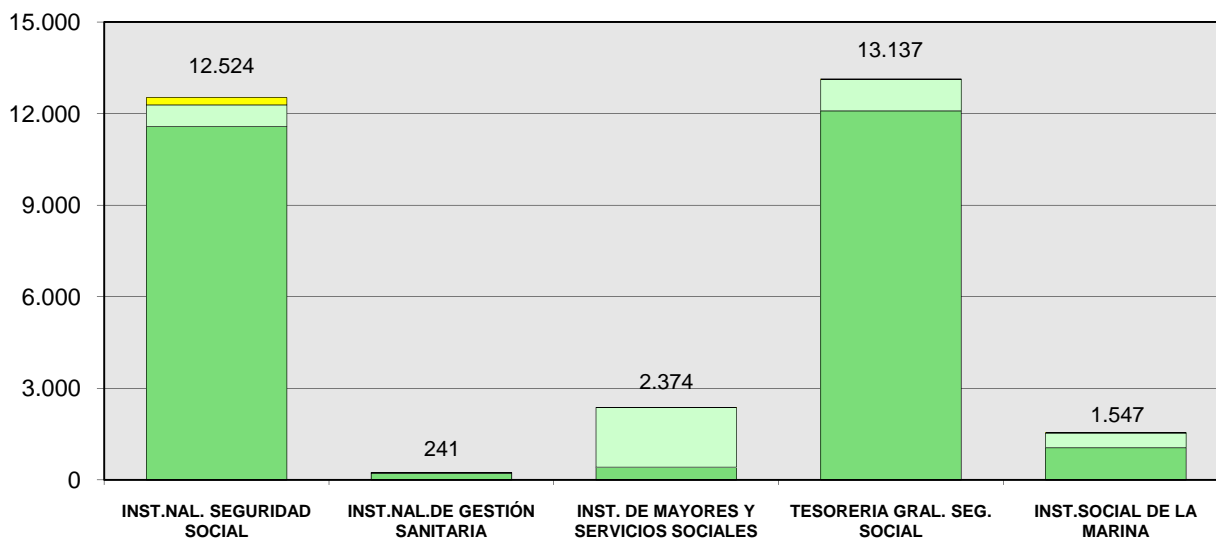
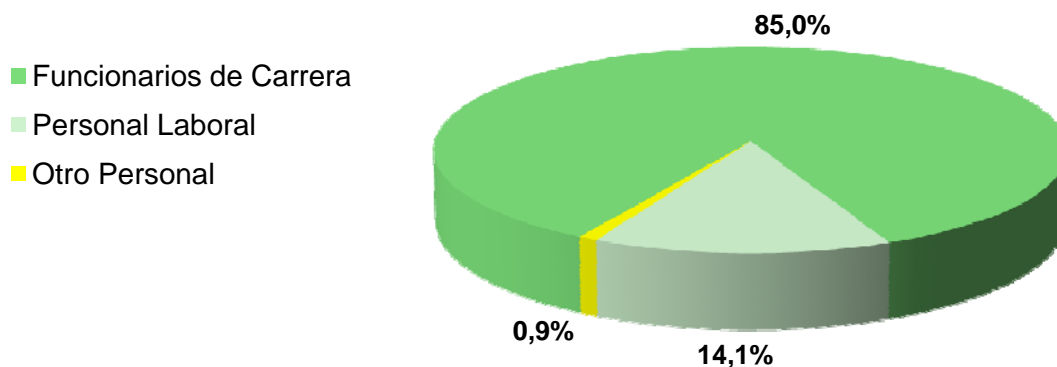

PERSONAL INSCRITO EN EL REGISTRO CENTRAL DE PERSONAL

PERSONAL AL SERVICIO DE LOS MINISTERIOS, ORGANISMOS AUTÓNOMOS Y ÁREAS VINCULADAS: ÁREA DE LA SEGURIDAD SOCIAL

**TABLA 5.2 DISTRIBUCION TERRITORIAL DE EFECTIVOS POR CATEGORIA DE PERSONAL**

CC.AA/PROVINCIAS	FUNC.DE CARRERA	PERSONAL LABORAL	OTRO PERSONAL	TOTAL
<b>ANDALUCIA</b>	<b>4.004</b>	<b>574</b>	<b>51</b>	<b>4.629</b>
ALMERIA	328	29	7	364
CADIZ	555	143	6	704
CORDOBA	447	191	2	640
GRANADA	511	23	4	538
HUELVA	302	44	8	354
JAEN	430	23	8	461
MALAGA	667	46	3	716
SEVILLA	764	75	13	852
<b>ARAGON</b>	<b>846</b>	<b>63</b>	-	<b>909</b>
HUESCA	168	12	-	180
TERUEL	102	8	-	110
ZARAGOZA	576	43	-	619
<b>C. F. NAVARRA</b>	<b>298</b>	<b>19</b>	<b>4</b>	<b>321</b>
<b>C. MADRID</b>	<b>4.385</b>	<b>888</b>	<b>12</b>	<b>5.285</b>
<b>C. VALENCIANA</b>	<b>2.365</b>	<b>162</b>	<b>22</b>	<b>2.549</b>
ALICANTE	722	58	12	792
CASTELLON	289	29	3	321
VALENCIA	1.354	75	7	1.436
<b>CANARIAS</b>	<b>793</b>	<b>130</b>	<b>46</b>	<b>969</b>
LAS PALMAS	422	106	25	553
S. C. TENERIFE	371	24	21	416
<b>CANTABRIA</b>	<b>422</b>	<b>72</b>	<b>10</b>	<b>504</b>
<b>CASTILLA-LA MANCHA</b>	<b>966</b>	<b>333</b>	<b>12</b>	<b>1.311</b>
ALBACETE	238	109	2	349
CIUDAD REAL	243	15	6	264
CUENCA	127	6	-	133
GUADALAJARA	120	180	-	300
TOLEDO	238	23	4	265
<b>CASTILLA Y LEON</b>	<b>1.841</b>	<b>377</b>	<b>11</b>	<b>2.229</b>
AVILA	128	15	-	143
BURGOS	258	47	3	308
LEON	450	110	2	562
PALENCIA	131	10	1	142
SALAMANCA	208	147	1	356
SEGOVIA	120	8	1	129
SORIA	99	12	2	113
VALLADOLID	288	19	1	308
ZAMORA	159	9	-	168
<b>CATALUÑA</b>	<b>3.053</b>	<b>208</b>	<b>10</b>	<b>3.271</b>
BARCELONA	2.186	139	8	2.333
GIRONA	325	34	1	360
LLEIDA	211	12	-	223
TARRAGONA	331	23	1	355
<b>EXTREMADURA</b>	<b>613</b>	<b>224</b>	<b>8</b>	<b>845</b>
BADAJOS	347	35	3	385
CACERES	266	189	5	460
<b>GALICIA</b>	<b>2.141</b>	<b>513</b>	<b>19</b>	<b>2.673</b>
A CORUÑA	808	365	4	1.177
LUGO	341	31	2	374
OURENSE	295	18	2	315
PONTEVEDRA	697	99	11	807
<b>I. BALEARES</b>	<b>491</b>	<b>60</b>	<b>5</b>	<b>556</b>
<b>LA RIOJA</b>	<b>191</b>	<b>86</b>	<b>3</b>	<b>280</b>
<b>P. ASTURIAS</b>	<b>791</b>	<b>62</b>	<b>7</b>	<b>860</b>
<b>PAIS VASCO</b>	<b>1.296</b>	<b>106</b>	<b>31</b>	<b>1.433</b>
ALAVA	188	16	2	206
GUIPUZCOA	365	42	15	422
VIZCAYA	743	48	14	805
<b>R. MURCIA</b>	<b>645</b>	<b>37</b>	<b>12</b>	<b>694</b>
CEUTA	109	56	2	167
MELILLA	104	225	4	333
EXTRANJERO	-	5	-	5
<b>TOTAL</b>	<b>25.354</b>	<b>4.200</b>	<b>269</b>	<b>29.823</b>

PERSONAL INSCRITO EN EL REGISTRO CENTRAL DE PERSONAL  
PERSONAL AL SERVICIO DE LAS UNIVERSIDADES

TABLA 6.1 – EFECTIVOS POR UNIVERSIDAD Y CATEGORIA DE PERSONAL

(\*) IMPORTANTE VER NOTA SEXTA PARTE

UNIVERSIDADES	PERSONAL DOCENTE				PERSONAL NO DOCENTE				TOTAL
	FUNC.DE CARRERA	FUNC.DE EMPLEO INTERINO	CONTRAT. (* )	TOTAL	FUNC.DE CARRERA	PERSONAL LABORAL	OTRO PERSONAL	TOTAL	
INTERNACIONAL DE MENENDEZ PELAYO	-	-	-	-	30	121	3	154	154
NACIONAL DE EDUCACION A DISTANCIA	781	-	688	1.469	820	412	169	1.401	2.870
<b>TOTAL UNIV. NO TRANSFERIDAS A CC.AA.</b>	<b>781</b>	<b>-</b>	<b>688</b>	<b>1.469</b>	<b>850</b>	<b>533</b>	<b>172</b>	<b>1.555</b>	<b>3.024</b>
ALCALA DE HENARES	739	63	1.058	1.860	425	562	85	1.072	2.932
ALICANTE	960	1	2	963	-	-	-	-	963
ALMERIA	528	1	298	827	442	15	26	483	1.310
AUTONOMA DE BARCELONA	1.308	19	-	1.327	5	-	-	5	1.332
AUTONOMA DE MADRID	1.255	46	1.268	2.569	432	1.009	77	1.518	4.087
BALEARES	471	6	8	485	403	9	160	572	1.057
BARCELONA	2.114	35	-	2.149	1	-	-	1	2.150
BURGOS	345	2	369	716	181	72	21	274	990
CADIZ	842	-	846	1.688	343	255	-	598	2.286
CANTABRIA	559	12	788	1.359	311	173	10	494	1.853
CARLOS III DE MADRID	511	63	1.455	2.029	396	161	114	671	2.700
CASTELLANO-MANCHEGA	981	3	1.446	2.430	848	23	334	1.205	3.635
COMPLUTENSE DE MADRID	3.068	177	3.246	6.491	1.564	1.851	324	3.739	10.230
CORDOBA	756	-	750	1.506	316	309	7	632	2.138
EXTREMADURA	941	26	1.152	2.119	582	222	117	921	3.040
GIRONA	418	3	-	421	1	-	-	1	422
GRANADA	2.168	8	3	2.179	863	976	74	1.913	4.092
HUELVA	421	1	553	975	205	136	65	406	1.381
JAEN	570	1	511	1.082	269	177	18	464	1.546
JAIME I DE CASTELLON	459	3	1	463	7	-	-	7	470
LA CORUÑA	755	5	92	852	379	255	4	638	1.490
LA LAGUNA	1.175	8	-	1.183	4	-	2	6	1.189
LA RIOJA	232	30	-	262	4	-	-	4	266
LAS PALMAS DE GRAN CANARIA	847	6	578	1.431	276	421	-	697	2.128
LEON	588	4	327	919	208	274	-	482	1.401
LLEIDA	369	1	-	370	-	-	-	-	370
MALAGA	1.294	-	-	1.294	5	-	-	5	1.299
MIGUEL HERNANDEZ	361	2	-	363	1	-	-	1	364
MURCIA	1.212	37	-	1.249	10	-	-	10	1.259
OVIEDO	1.353	56	661	2.070	480	366	-	846	2.916
PABLO OLAVIDE	190	-	851	1.041	276	107	16	399	1.440
PAIS VASCO	2.258	23	-	2.281	7	-	-	7	2.288
POLITECNICA DE CARTAGENA	292	3	1	296	165	161	34	360	656

\* Incluye Contratados Administrativos y Personal con contrato laboral.



**TABLA 6.1 – EFECTIVOS POR UNIVERSIDAD Y CATEGORIA DE PERSONAL**

(\*) IMPORTANTE VER NOTA SEXTA PARTE

UNIVERSIDADES	PERSONAL DOCENTE				PERSONAL NO DOCENTE				TOTAL
	FUNC.DE CARRERA	FUNC.DE EMPLEO INTERINO	CONTRAT. (*)	TOTAL	FUNC.DE CARRERA	PERSONAL LABORAL	OTRO PERSONAL	TOTAL	
POLITECNICA DE CATALUÑA	1.240	23	-	1.263	4	-	-	4	1.267
POLITECNICA DE MADRID	2.074	269	1.026	3.369	900	1.030	253	2.183	5.552
POLITECNICA DE VALENCIA	1.589	1	-	1.590	6	-	-	6	1.596
POMPEU FABRA	242	-	-	242	-	-	-	-	242
PUBLICA DE NAVARRA	379	1	509	889	348	-	70	418	1.307
REY JUAN CARLOS	445	239	824	1.508	403	58	53	514	2.022
ROVIRA I VIRGILI	472	45	-	517	1	-	-	1	518
SALAMANCA	1.257	2	1.450	2.709	530	422	63	1.015	3.724
SANTIAGO DE COMPOSTELA	1.462	2	-	1.464	14	-	2	16	1.480
SEVILLA	2.284	2	26	2.312	985	1.032	28	2.045	4.357
VALENCIA	2.078	4	220	2.302	116	-	-	116	2.418
VALLADOLID	1.320	-	1.224	2.544	372	491	50	913	3.457
VIGO	852	6	-	858	2	-	-	2	860
ZARAGOZA	1.649	1	1.926	3.576	1.076	534	416	2.026	5.602
<b>TOTAL UNIV. TRANSFERIDAS A CC.AA.</b>	<b>47.683</b>	<b>1.240</b>	<b>23.469</b>	<b>72.392</b>	<b>14.166</b>	<b>11.101</b>	<b>2.423</b>	<b>27.690</b>	<b>100.082</b>
<b>TOTAL</b>	<b>48.464</b>	<b>1.240</b>	<b>24.157</b>	<b>73.861</b>	<b>15.016</b>	<b>11.634</b>	<b>2.595</b>	<b>29.245</b>	<b>103.106</b>

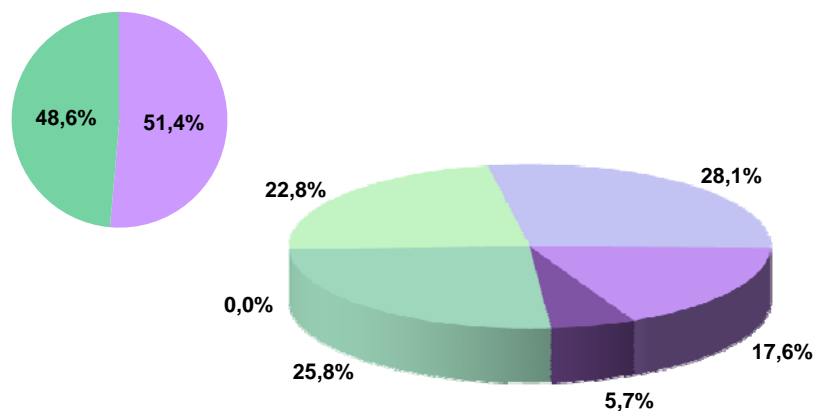

UNIVERSIDADES NO TRANSFERIDAS A LAS CC.AA.

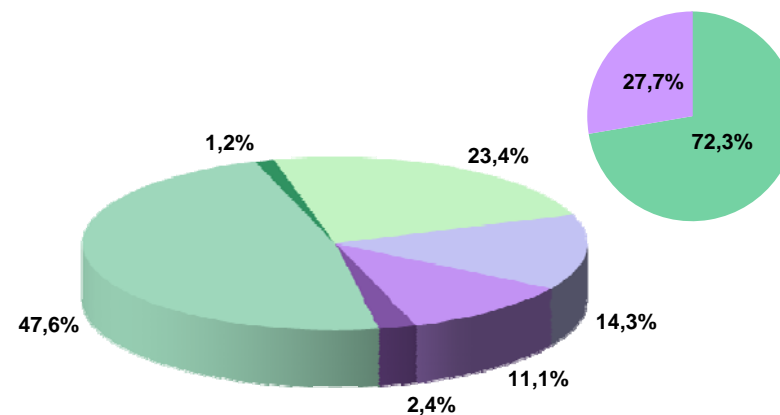
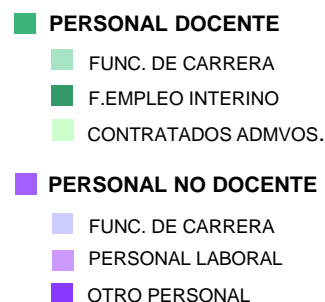

UNIVERSIDADES TRANSFERIDAS A LAS CC.AA.

PERSONAL INSCRITO EN EL REGISTRO CENTRAL DE PERSONAL  
PERSONAL AL SERVICIO DE LAS UNIVERSIDADES**TABLA 6.2 – DISTRIBUCION TERRITORIAL DE EFECTIVOS POR CATEGORIA DE PERSONAL**

CC.AA/PROVINCIAS	FUNC.DE CARRERA	PERSONAL LABORAL(*)	OTRO PERSONAL	TOTAL
<b>ANDALUCIA</b>	<b>12.691</b>	<b>6.816</b>	<b>237</b>	<b>19.744</b>
ALMERIA	973	315	27	1.315
CADIZ	1.185	1.101	-	2.286
CORDOBA	1.072	1.059	7	2.138
GRANADA	2.957	943	71	3.971
HUELVA	627	691	71	1.389
JAEN	843	692	19	1.554
MALAGA	1.299	-	-	1.299
SEVILLA	3.735	2.015	42	5.792
<b>ARAGON</b>	<b>2.720</b>	<b>2.460</b>	<b>417</b>	<b>5.597</b>
HUESCA	189	248	61	498
TERUEL	83	121	24	228
ZARAGOZA	2.448	2.091	332	4.871
<b>C.F. NAVARRA</b>	<b>727</b>	<b>509</b>	<b>71</b>	<b>1.307</b>
<b>C. MADRID</b>	<b>13.842</b>	<b>14.719</b>	<b>1.933</b>	<b>30.494</b>
<b>C. VALENCIANA</b>	<b>5.579</b>	<b>226</b>	<b>11</b>	<b>5.816</b>
ALICANTE	1.416	2	3	1.421
CASTELLON	477	1	3	481
VALENCIA	3.686	223	5	3.914
<b>CANARIAS</b>	<b>2.302</b>	<b>999</b>	<b>16</b>	<b>3.317</b>
LAS PALMAS	1.122	999	6	2.127
S.C.TENERIFE	1.180	-	10	1.190
<b>CANTABRIA</b>	<b>870</b>	<b>1.004</b>	<b>22</b>	<b>1.896</b>
<b>CASTILLA-LA MANCHA</b>	<b>1.828</b>	<b>1.472</b>	<b>337</b>	<b>3.637</b>
ALBACETE	524	459	71	1.054
CIUDAD REAL	738	402	154	1.294
CUENCA	246	241	45	532
GUADALAJARA	-	-	-	-
TOLEDO	320	370	67	757
<b>CASTILLA Y LEON</b>	<b>4.801</b>	<b>4.629</b>	<b>142</b>	<b>9.572</b>
AVILA	73	67	2	142
BURGOS	528	441	23	992
LEON	796	601	4	1.401
PALENCIA	156	105	3	264
SALAMANCA	1.610	1.703	61	3.374
SEGOVIA	52	213	3	268
SORIA	77	195	2	274
VALLADOLID	1.405	1.202	42	2.649
ZAMORA	104	102	2	208
<b>CATALUÑA</b>	<b>6.175</b>	<b>-</b>	<b>127</b>	<b>6.302</b>
BARCELONA	4.907	-	75	4.982
GIRONA	423	-	3	426
LLEIDA	372	-	1	373
TARRAGONA	473	-	48	521
<b>EXTREMADURA</b>	<b>1.523</b>	<b>1.374</b>	<b>143</b>	<b>3.040</b>
BADAJOS	808	773	67	1.648
CACERES	715	601	76	1.392
<b>GALICIA</b>	<b>3.462</b>	<b>347</b>	<b>19</b>	<b>3.828</b>
A CORUÑA	2.293	347	12	2.652
LUGO	311	-	1	312
OURENSE	173	-	-	173
PONTEVEDRA	685	-	6	691
<b>I. BALEARES</b>	<b>873</b>	<b>17</b>	<b>166</b>	<b>1.056</b>
<b>LA RIOJA</b>	<b>242</b>	<b>-</b>	<b>30</b>	<b>272</b>
<b>P. ASTURIAS</b>	<b>1.833</b>	<b>1.027</b>	<b>56</b>	<b>2.916</b>
<b>PAIS VASCO</b>	<b>2.264</b>	<b>-</b>	<b>23</b>	<b>2.287</b>
ALAVA	366	-	2	368
GUIPUZCOA	513	-	9	522
VIZCAYA	1.385	-	12	1.397
<b>R. MURCIA</b>	<b>1.681</b>	<b>162</b>	<b>74</b>	<b>1.917</b>
CEUTA	24	16	5	45
MELILLA	43	14	6	63
<b>TOTAL</b>	<b>63.480</b>	<b>35.791</b>	<b>3.835</b>	<b>103.106</b>

\* Efectivos con contrato laboral (docentes y no docentes) y docentes con contrato administrativo.

PERSONAL INSCRITO EN EL REGISTRO CENTRAL DE PERSONAL  
PERSONAL AL SERVICIO DE LAS UNIVERSIDADES

## TABLA 6.3 – PERSONAL DOCENTE POR SEXO, INTERVALO DE EDAD Y CATEGORIA DE PERSONAL

### FUNCIONARIOS DE CARRERA

	< 30	30-39	40-49	50-59	60-64	65 Y +	TOTAL
MUJERES	-	1.103	6.837	6.501	1.758	720	16.919
HOMBRES	1	1.714	10.854	11.906	4.520	2.550	31.545
TOTAL	1	2.817	17.691	18.407	6.278	3.270	48.464

### FUNCIONARIOS DE EMPLEO INTERINO

	< 30	30-39	40-49	50-59	60-64	65 Y +	TOTAL
MUJERES	7	209	217	49	13	2	497
HOMBRES	9	299	247	119	43	26	743
TOTAL	16	508	464	168	56	28	1.240

### CONTRATADOS

	< 30	30-39	40-49	50-59	60-64	65 Y +	TOTAL
MUJERES	803	3.691	3.213	1.810	320	83	9.920
HOMBRES	670	4.174	4.552	3.415	954	472	14.237
TOTAL	1.473	7.865	7.765	5.225	1.274	555	24.157

### T O T A L

	< 30	30-39	40-49	50-59	60-64	65 Y +	TOTAL
MUJERES	810	5.003	10.267	8.360	2.091	805	27.336
HOMBRES	680	6.187	15.653	15.440	5.517	3.048	46.525
TOTAL	1.490	11.190	25.920	23.800	7.608	3.853	73.861

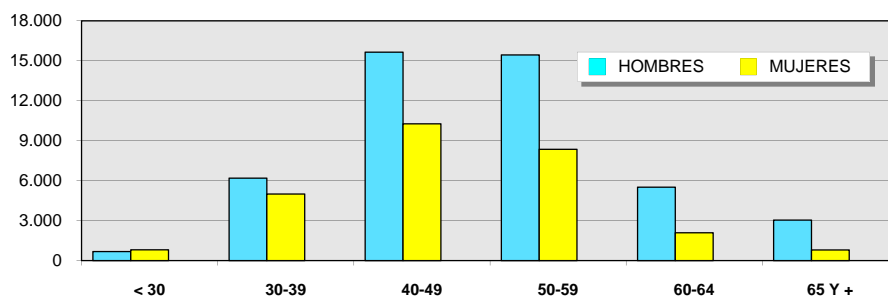

PERSONAL INSCRITO EN EL REGISTRO CENTRAL DE PERSONAL  
PERSONAL AL SERVICIO DE LAS UNIVERSIDADES

**TABLA 6.4 – PERSONAL NO DOCENTE POR SEXO, INTERVALO DE EDAD Y CATEGORIA DE PERSONAL**

**FUNCIONARIOS DE CARRERA**

	< 30	30-39	40-49	50-59	60-64	65 Y +	TOTAL
MUJERES	75	1.165	4.787	3.350	622	32	10.031
HOMBRES	40	819	2.492	1.407	211	16	4.985
TOTAL	115	1.984	7.279	4.757	833	48	15.016

**PERSONAL LABORAL**

	< 30	30-39	40-49	50-59	60-64	65 Y +	TOTAL
MUJERES	330	907	1.878	1.523	369	30	5.037
HOMBRES	322	1.146	2.632	1.959	491	47	6.597
TOTAL	652	2.053	4.510	3.482	860	77	11.634

**OTRO PERSONAL**

	< 30	30-39	40-49	50-59	60-64	65 Y +	TOTAL
MUJERES	101	667	738	285	43	3	1.837
HOMBRES	72	317	273	77	19	-	758
TOTAL	173	984	1.011	362	62	3	2.595

**T O T A L**

	< 30	30-39	40-49	50-59	60-64	65 Y +	TOTAL
MUJERES	506	2.739	7.403	5.158	1.034	65	16.905
HOMBRES	434	2.282	5.397	3.443	721	63	12.340
TOTAL	940	5.021	12.800	8.601	1.755	128	29.245

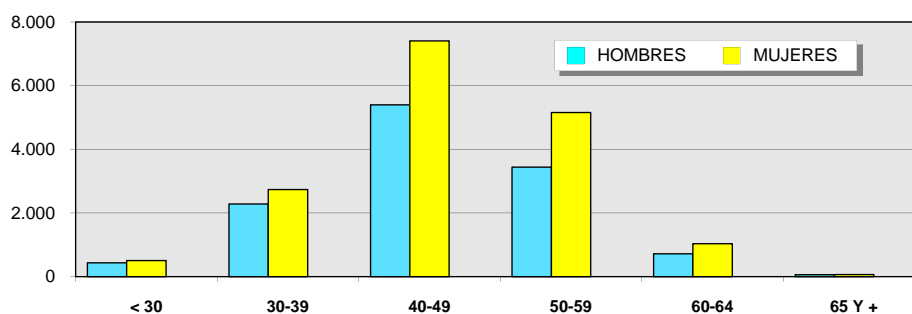

PERSONAL INSCRITO EN EL REGISTRO CENTRAL DE PERSONAL  
PERSONAL AL SERVICIO DE LAS AGENCIAS ESTATALES (LEY 28/2006)

**TABLA 7.1 – EFECTIVOS POR AGENCIAS ESTATALES (LEY 28/2006)  
POR CATEGORIA DE PERSONAL**

	<b>FUNC.DE CARRERA</b>	<b>PERSONAL LABORAL</b>	<b>OTRO PERSONAL</b>	<b>TOTAL</b>
BOLETIN OFICIAL DEL ESTADO	83	403	-	486
EVALUAC.POLIT.PUBL.CALIDAD SERV	52	3	-	55
AG.ESPAÑOLA COOP.INTERN.PARA DE	446	299	1	746
CONSEJO SUP.INVESTIG.CIENTIFICA	5.819	6.321	121	12.261
ANTIDOPAJE	23	36	-	59
METEOROLOGIA	1.241	132	42	1.415
SEGURIDAD AEREA	335	42	-	377
<b>TOTAL AGENCIAS ESTATALES</b>	<b>7.999</b>	<b>7.236</b>	<b>164</b>	<b>15.399</b>

- Funcionarios de Carrera
- Personal Laboral
- Otro Personal

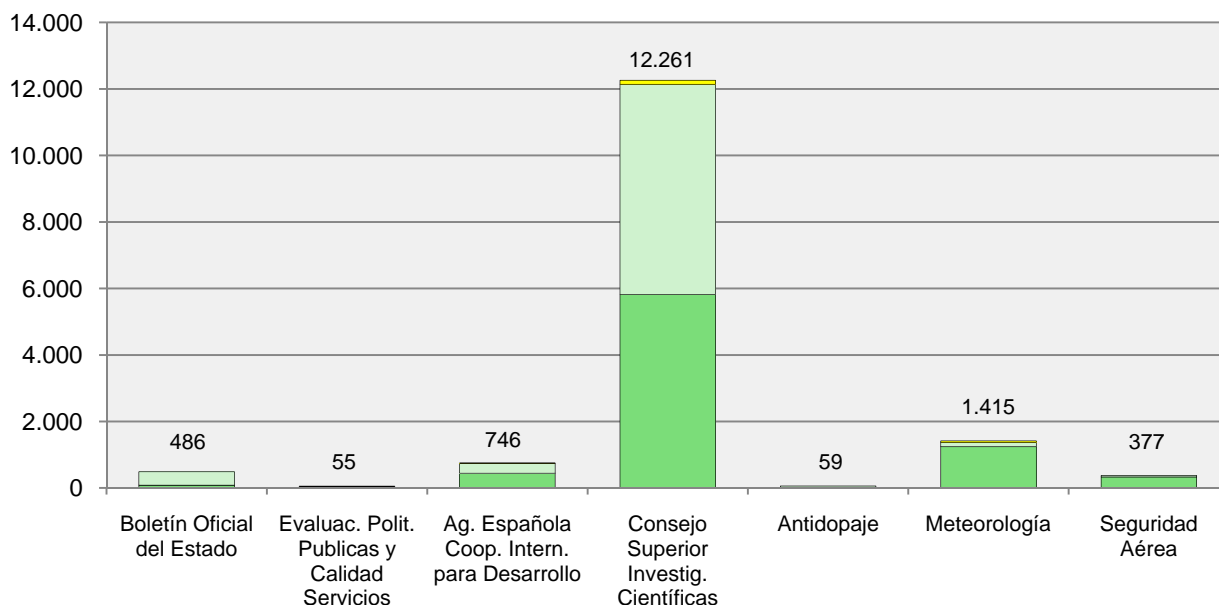
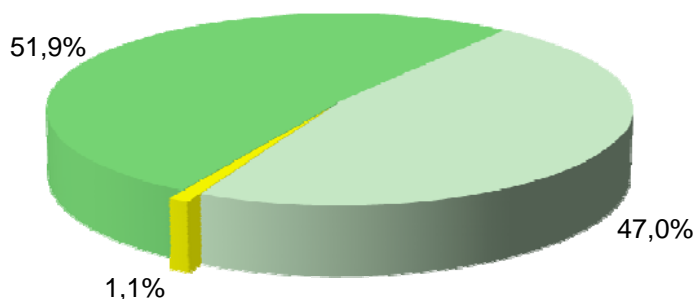

PERSONAL INSCRITO EN EL REGISTRO CENTRAL DE PERSONAL

PERSONAL AL SERVICIO DE LAS AGENCIAS ESTATALES (LEY 28/2006)

**TABLA 7.2 – DISTRIBUCION TERRITORIAL DE EFECTIVOS POR CATEGORIA DE PERSONAL**

CC.AA/PROVINCIAS	FUNC.DE CARRERA	PERSONAL LABORAL	OTRO PERSONAL	TOTAL
<b>ANDALUCIA</b>	<b>1.017</b>	<b>1.169</b>	<b>44</b>	<b>2.230</b>
ALMERIA	32	42	1	75
CADIZ	34	27	-	61
CORDOBA	71	136	-	207
GRANADA	287	368	13	668
HUELVA	-	-	-	-
JAEN	-	-	-	-
MALAGA	35	72	-	107
SEVILLA	558	524	30	1.112
<b>ARAGON</b>	<b>307</b>	<b>225</b>	<b>8</b>	<b>540</b>
HUESCA	-	-	-	-
TERUEL	-	-	-	-
ZARAGOZA	307	225	8	540
<b>C. F. NAVARRA</b>	<b>15</b>	<b>13</b>	<b>1</b>	<b>29</b>
<b>C. MADRID</b>	<b>4.286</b>	<b>3.302</b>	<b>52</b>	<b>7.640</b>
<b>C. VALENCIANA</b>	<b>423</b>	<b>516</b>	<b>4</b>	<b>943</b>
ALICANTE	32	99	-	131
CASTELLON	29	41	-	70
VALENCIA	362	376	4	742
<b>CANARIAS</b>	<b>138</b>	<b>43</b>	<b>10</b>	<b>191</b>
LAS PALMAS	85	13	10	108
S. C. TENERIFE	53	30	-	83
<b>CANTABRIA</b>	<b>75</b>	<b>39</b>	<b>-</b>	<b>114</b>
<b>CASTILLA-LA MANCHA</b>	<b>45</b>	<b>24</b>	<b>1</b>	<b>70</b>
ALBACETE	-	-	-	-
CIUDAD REAL	12	23	-	35
CUENCA	-	-	-	-
GUADALAJARA	-	-	-	-
TOLEDO	33	1	1	35
<b>CASTILLA Y LEON</b>	<b>209</b>	<b>134</b>	<b>2</b>	<b>345</b>
AVILA	-	-	-	-
BURGOS	-	-	-	-
LEON	30	18	-	48
PALENCIA	-	-	-	-
SALAMANCA	86	83	2	171
SEGOVIA	-	-	-	-
SORIA	-	-	-	-
VALLADOLID	93	33	-	126
ZAMORA	-	-	-	-
<b>CATALUÑA</b>	<b>798</b>	<b>993</b>	<b>9</b>	<b>1.800</b>
BARCELONA	759	937	9	1.705
GIRONA	36	56	-	92
LLEIDA	-	-	-	-
TARRAGONA	3	-	-	3
<b>EXTREMADURA</b>	<b>33</b>	<b>5</b>	<b>-</b>	<b>38</b>
BADAJOS	33	5	-	38
CACERES	-	-	-	-
<b>GALICIA</b>	<b>215</b>	<b>210</b>	<b>23</b>	<b>448</b>
A CORUÑA	111	74	4	189
LUGO	-	-	-	-
OURENSE	-	-	-	-
PONTEVEDRA	104	136	19	259
<b>I. BALEARS</b>	<b>104</b>	<b>58</b>	<b>7</b>	<b>169</b>
<b>LA RIOJA</b>	<b>19</b>	<b>8</b>	<b>-</b>	<b>27</b>
<b>P. ASTURIAS</b>	<b>111</b>	<b>107</b>	<b>1</b>	<b>219</b>
<b>PAIS VASCO</b>	<b>65</b>	<b>32</b>	<b>1</b>	<b>98</b>
ALAVA	-	-	-	-
GUIPUZCOA	57	23	-	80
VIZCAYA	8	9	1	18
<b>R. MURCIA</b>	<b>139</b>	<b>110</b>	<b>1</b>	<b>250</b>
CEUTA	-	-	-	-
MELILLA	-	-	-	-
EXTRANJERO	-	248	-	248
<b>TOTAL</b>	<b>7.999</b>	<b>7.236</b>	<b>164</b>	<b>15.399</b>