

Anexo Estadístico

SUMARIO

	<i><u>Página</u></i>
AE.I. Liquidación de Presupuestos.....	619
AE.II. Impuestos sobre la Renta de las Personas Físicas, Sociedades y Valor Añadido.....	651
AE.II.1. Impuesto sobre la Renta de las Personas Físicas. Ejercicio 2008.....	661
AE.II.2. Impuesto sobre Sociedades. Ejercicio 2008.....	705
AE.II.3. Impuesto sobre el Valor Añadido.....	793
AE.III. Comercio Exterior, Aduanas e Impuestos Especiales.....	801
AE.IV. Inspección.....	815
AE.V. Haciendas Autonómicas.....	825
AE.VI. Haciendas Locales.....	837

NOTA AL ANEXO ESTADÍSTICO

El Anexo Estadístico se estructura en seis Capítulos.

Las posibles diferencias existentes entre las cifras que se recogen en este Anexo y las que figuran en el texto de la Memoria se explican a la luz de las Notas introducidas en ciertos Capítulos de la misma.

AE.I. Liquidación de Presupuestos

NOTA AL ANEXO LIQUIDACIÓN DE PRESUPUESTOS

Las cifras que figuran en los cuadros, reflejan la recaudación total del ejercicio corriente y ejercicios anteriores.

Cuadros AEI.1 a AEI.8.- Series históricas de ingresos aplicados al Presupuesto de Ingresos del Estado, según su liquidación hasta 2009.

Cuadros AEI.9 a AEI.11.- Series históricas de ingresos aplicados al Presupuesto de Ingresos del Estado, según su liquidación hasta 2009, distribuidos por Comunidades Autónomas, Delegaciones de Economía y Hacienda y Dirección General del Tesoro y Política Financiera.

Cuadros AEI.12 a AEI.14.- Datos de ingresos aplicados al Presupuesto de Ingresos del Estado en 2009 de impuestos directos e indirectos, con detalle del Impuesto sobre la Renta de las Personas Físicas, distribuidos por Comunidades Autónomas, Delegaciones de Economía y Hacienda y Dirección General del Tesoro y Política Financiera.

En el capítulo V de esta memoria se recogen cifras de recaudación líquida aplicada a presupuestos. Las diferencias en importe entre los ingresos tributarios de los cuadros que acompañan al texto en el citado capítulo y los que figuran en el presente Anexo se explican porque el Anexo recoge la recaudación aplicada al Presupuesto de Ingresos del Estado, sin incluir las cantidades recaudadas por el Estado que se han cedido a las Administraciones Territoriales.

En los cuadros que se incluyen en este apartado la suma algebraica de los importes de los sumandos, en algunas ocasiones, no coincide de forma exacta con el importe total, debido a que, a pesar de que los importes de las distintas magnitudes se reflejan en los cuadros redondeados a millones de euros con un decimal, las operaciones necesarias para alcanzar dichas magnitudes se han llevado a cabo con una mayor precisión (miles de euros). El criterio adoptado ha sido el de respetar estrictamente los valores de las partidas que se incluyen en las estadísticas elaboradas por la IGAE, de manera que quede garantizada la coherencia de las cifras. En cualquier caso, las discrepancias entre los totales y las sumas de sus componentes son de magnitud despreciable.

ÍNDICE DE CUADROS

		<u>Página</u>
AE.I.1	Liquidación del presupuesto de ingresos. Capítulos I al IX. Ejercicios corriente y anteriores	625
AE.I.2	Liquidación del presupuesto de ingresos. Capítulo I. Impuestos directos y cotizaciones sociales. Ejercicios corriente y anteriores	626
AE.I.3	Liquidación del presupuesto de ingresos. Capítulo II. Impuestos indirectos. Ejercicios corriente y anteriores	627
AE.I.4	Liquidación del presupuesto de ingresos. Capítulo III. Tasas, precios públicos y otros ingresos. Ejercicios corriente y anteriores	628
AE.I.5	Liquidación del presupuesto de ingresos. Capítulo IV. Transferencias corrientes. Ejercicios corriente y anteriores	629
AE.I.6	Liquidación del presupuesto de ingresos. Capítulo V. Ingresos patrimoniales. Ejercicios corriente y anteriores	630
AE.I.7	Liquidación del presupuesto de ingresos. Capítulos VI, VII y VIII. Ejercicios corriente y anteriores	631
AE.I.8	Liquidación del presupuesto de ingresos. Capítulo IX. Pasivos financieros. Ejercicios corriente y anteriores	632
AE.I.9	Liquidación del presupuesto de ingresos. Capítulo I. Recaudación impuestos directos y Cot. Soc. Por delegaciones y Dirección General del Tesoro y PF. Ejercicios corriente y anteriores	633
AE.I.10	Liquidación del presupuesto de ingresos. Capítulo II. Recaudación impuestos indirectos por delegaciones y Dirección General del Tesoro y PF. Ejercicios corriente y anteriores	637
AE.I.11	Liquidación del presupuesto de ingresos. Capítulos I al IX. Liquidación del presupuesto de ingresos por delegaciones y Dirección General del Tesoro y PF. Ejercicios corriente y anteriores	641

AE.I.12	Liquidación del presupuesto de ingresos. Recaudación por imp. directos y cotizaciones sociales en 2009 por delegaciones y Dirección General del Tesoro y PF. Ejercicios corriente y anteriores	645
AE.I.13	Liquidación del presupuesto de ingresos. Recaudación por impuestos indirectos en 2009 por delegaciones y Dirección General del Tesoro y PF. Ejercicios corriente y anteriores	647
AE.I.14	Liquidación del presupuesto de ingresos. Recaudación del impuesto sobre la renta de las personas físicas en 2009 por delegaciones y Dirección General del Tesoro y PF. Ejercicios corriente y anteriores	649

Cuadro AE.I.1

LIQUIDACIÓN DEL PRESUPUESTO DE INGRESOS
CAPÍTULOS I A IX. EJERCICIOS CORRIENTE Y ANTERIORES
(Millones de euros)

	Impuestos directos y c. s.	Impuestos indirectos	Tasas, p. públic. y otros ingresos.	Transferencias corrientes	Ingresos patrimoniales	Enajenación de inversiones reales	Transferencias de capital	Activos financieros	Pasivos financieros	Total ingresos
	I	II	III	IV	V	VI	VII	VIII	IX	
1991	33.281,9	25.492,4	2.615,3	1.683,7	3.312,0	22,6	1.149,6	349,8	24.695,1	92.602,4
1992	35.955,3	29.111,2	1.575,4	1.800,8	4.616,7	8,1	721,7	548,0	35.103,5	109.440,7
1993	36.032,0	27.157,6	1.990,2	2.075,0	7.938,7	31,8	1.181,3	345,6	53.250,4	130.002,5
1994	36.660,4	30.959,6	1.854,9	1.736,0	5.389,5	54,8	1.184,6	358,8	30.409,3	108.608,0
1995	39.777,1	32.890,8	2.046,2	2.389,6	5.229,7	52,1	2.222,5	984,5	31.459,7	117.052,2
1996	40.726,2	34.974,1	2.538,1	1.923,0	5.599,6	62,2	2.015,6	1.221,0	47.849,4	136.909,2
1997	47.478,7	37.790,9	2.829,7	2.602,7	7.718,1	135,2	1.692,1	1.494,2	76.856,0	178.597,6
1998	44.874,5	42.146,3	4.117,6	3.701,1	8.216,4	151,6	1.960,3	1.098,0	67.576,1	173.841,9
1999	47.037,0	47.782,1	2.681,0	4.316,5	6.694,8	89,4	1.730,8	1.183,5	43.390,0	154.905,2
2000	51.406,3	51.270,1	1.991,0	5.972,1	6.141,5	75,7	1.962,4	807,0	43.644,2	163.270,3
2001	55.362,8	53.119,6	2.644,9	5.961,0	6.167,9	115,2	1.461,7	1.165,6	39.739,9	165.738,6
2002	55.543,6	38.072,2	3.110,8	4.960,4	4.972,9	63,1	1.754,7	812,1	37.534,8	146.824,5
2003	56.532,1	39.097,0	4.073,6	5.397,1	2.895,9	91,8	1.560,5	904,1	38.787,3	149.339,3
2004	58.692,5	41.367,7	4.662,7	5.586,0	2.513,1	82,1	1.985,0	1.971,4	40.163,8	157.024,3
2005	70.904,6	45.023,9	5.122,5	5.636,7	1.511,8	148,1	1.168,2	4.264,5	37.072,3	170.852,5
2006	81.792,2	49.191,2	3.260,8	5.929,6	2.052,7	163,5	931,3	2.973,8	30.436,6	176.731,8
2007	97.402,3	49.055,9	3.340,1	6.727,5	2.896,0	190,4	1.169,5	1.722,5	39.399,7	201.903,9
2008	73.479,6	38.369,9	5.280,7	7.167,7	3.109,0	157,4	521,0	3.299,9	88.215,9	219.601,1
2009	53.389,2	27.638,2	9.892,4	5.552,8	3.293,2	124,3	479,8	2.716,8	149.478,9	252.565,6
2009										
Enero	-2.523,5	-2.401,2	423,9	387,0	97,2	6,8	39,8	81,3	9.369,3	5.480,6
Febrero	10.523,0	10.433,5	1.637,7	312,9	25,5	12,9	10,3	20,6	16.649,4	39.625,8
Marzo	1.117,9	-129,3	862,1	180,6	855,1	5,9	82,2	19,2	10.047,6	13.041,6
Abril	1.699,5	-1.803,5	1.209,5	229,0	52,1	7,9	36,7	150,4	10.883,2	12.464,8
Mayo	7.365,9	5.114,3	1.122,6	230,7	22,4	6,2	34,6	40,1	6.557,6	20.494,2
Junio	-1.576,8	-745,6	553,6	474,9	37,4	10,8	46,0	113,3	10.179,0	9.092,5
Julio	9.519,8	7.099,5	599,5	491,6	88,9	15,5	15,6	188,5	10.427,1	28.446,1
Agosto	5.335,2	-5.435,1	432,0	232,5	227,4	7,0	21,9	10,2	3.395,6	4.226,8
Septiembre	-2.240,1	-1.407,7	613,3	714,6	5,6	7,7	36,9	221,0	13.701,3	11.652,5
Octubre	4.720,8	4.895,9	749,2	223,2	44,0	13,4	47,9	110,5	9.087,3	19.892,1
Noviembre	13.520,4	5.894,0	985,4	470,9	10,5	18,4	27,5	93,4	8.962,6	29.983,1
Diciembre	5.927,1	6.123,4	703,7	1.604,8	1.827,1	11,8	80,5	1.668,3	40.218,8	58.165,5

Cuadro AE.I.2

LIQUIDACIÓN DEL PRESUPUESTO DE INGRESOS.
CAPÍTULO I. IMPUESTOS DIRECTOS Y COTIZACIONES SOCIALES.
EJERCICIOS CORRIENTE Y ANTERIORES
(Millones de euros)

	Personas Físicas	Sociedades	No residentes	Sucesiones	Patrimonio	Otros	Total
1991	24.597,1	8.227,2	0,0	-78,3	121,0	414,9	33.281,9
1992	27.821,0	7.552,0	0,0	2,3	131,2	448,9	35.955,3
1993	28.566,4	6.807,2	0,0	0,0	152,2	506,1	36.032,0
1994	29.444,1	6.546,6	0,0	1,5	168,1	500,1	36.660,4
1995	31.418,1	7.608,2	0,0	1,4	166,2	583,1	39.777,1
1996	31.673,8	8.287,5	0,0	1,3	167,7	595,9	40.726,2
1997	33.366,7	13.264,0	0,0	1,3	202,6	644,1	47.478,7
1998	30.049,2	13.976,7	0,0	2,8	239,7	606,1	44.874,5
1999	30.707,4	14.636,3	723,0	12,0	271,2	687,1	47.037,0
2000	32.119,5	17.207,0	1.098,5	9,8	324,9	646,8	51.406,3
2001	36.127,4	17.215,7	905,7	10,6	338,4	765,0	55.362,8
2002	32.278,1	21.431,2	1.051,6	15,9	27,5	739,2	55.543,6
2003	32.831,2	21.920,3	947,8	16,2	31,4	785,2	56.532,1
2004	30.412,2	26.024,9	1.395,4	13,7	30,4	815,9	58.692,5
2005	36.193,1	32.496,2	1.350,5	24,2	37,8	802,9	70.904,6
2006	42.112,3	37.207,7	1.497,5	34,7	41,1	898,8	81.792,2
2007	49.048,2	44.823,2	2.427,3	66,1	47,2	990,4	97.402,3
2008	42.796,7	27.301,4	2.262,1	54,8	52,2	1.012,4	73.479,6
2009	29.725,0	20.188,4	2.341,6	68,4	6,2	1.059,5	53.389,2
2009							
Enero	-2.461,6	-134,6	16,2	2,5	4,9	49,2	-2.523,5
Febrero	8.623,9	1.176,9	598,6	3,8	0,3	119,4	10.523,0
Marzo	1.492,3	-286,9	-174,8	4,8	0,3	82,2	1.117,9
Abril	1.153,6	281,7	185,6	6,3	0,3	72,0	1.699,5
Mayo	3.116,6	4.087,0	66,1	3,8	0,2	92,2	7.365,9
Junio	-1.818,3	67,9	71,3	6,4	0,2	95,8	-1.576,8
Julio	6.675,0	1.585,5	1.148,5	10,7	-0,4	100,6	9.519,8
Agosto	-1.454,0	7.064,2	-387,3	4,8	0,1	107,5	5.335,2
Septiembre	-2.388,6	101,7	-23,4	4,2	0,2	65,8	-2.240,1
Octubre	4.364,1	-64,2	332,8	5,5	0,1	82,5	4.720,8
Noviembre	7.246,8	5.938,4	246,0	5,3	0,1	83,8	13.520,4
Diciembre	5.175,0	370,8	262,2	10,4	0,1	108,6	5.927,1

Cuadro AE.I.3

LIQUIDACIÓN DEL PRESUPUESTO DE INGRESOS.
CAPÍTULO II. IMPUESTOS INDIRECTOS.
EJERCICIOS CORRIENTE Y ANTERIORES
(Millones de euros)

	I.V.A.	Impuestos especiales	Tráfico exterior	Impuesto Prima seguros	Otros	Total
1991	16.108,4	7.455,5	1.741,1	0,0	187,4	25.492,4
1992	18.698,6	8.634,4	1.257,1	0,0	521,0	29.111,2
1993	16.649,4	9.483,4	611,9	0,0	412,9	27.157,6
1994	19.209,0	10.807,3	570,3	0,0	373,0	30.959,6
1995	20.336,6	11.488,8	733,4	0,0	332,0	32.890,8
1996	21.784,3	12.344,0	596,9	0,0	248,9	34.974,1
1997	24.148,9	12.446,1	676,4	379,3	140,2	37.790,9
1998	26.241,9	14.371,6	799,6	666,2	67,1	42.146,3
1999	30.734,5	15.424,9	866,2	688,2	68,4	47.782,1
2000	33.389,2	16.056,5	969,2	789,2	66,1	51.270,1
2001	34.672,7	16.576,2	952,8	878,5	39,5	53.119,6
2002	25.728,9	10.382,9	922,3	1.003,7	34,3	38.072,2
2003	27.140,5	9.786,9	1.019,4	1.125,7	24,5	39.097,0
2004	29.123,6	9.751,0	1.231,3	1.233,2	28,7	41.367,7
2005	32.285,0	9.925,9	1.458,5	1.314,0	40,5	45.023,9
2006	36.012,8	10.171,0	1.595,4	1.387,1	25,0	49.191,2
2007	34.203,5	11.628,2	1.720,4	1.491,3	12,5	49.055,9
2008	24.339,9	10.944,3	1.566,0	1.501,7	18,0	38.369,9
2009	15.049,3	9.849,5	1.318,5	1.406,1	14,7	27.638,2
2009						
Enero	-1.690,9	-748,3	38,1	-0,5	0,3	-2.401,2
Febrero	9.192,7	1.008,7	111,0	120,1	1,0	10.433,5
Marzo	-1.050,5	665,0	127,4	120,9	7,9	-129,3
Abril	-2.607,3	580,6	118,7	103,9	0,6	-1.803,5
Mayo	4.074,5	826,8	89,1	122,8	1,1	5.114,3
Junio	-1.740,2	768,4	101,5	124,1	0,5	-745,6
Julio	4.797,4	1.928,2	153,2	219,8	0,8	7.099,5
Agosto	-4.807,5	-693,5	51,4	14,1	0,5	-5.435,1
Septiembre	-2.591,3	1.038,1	121,1	23,9	0,5	-1.407,7
Octubre	3.578,5	911,7	184,4	220,9	0,4	4.895,9
Noviembre	4.666,8	1.071,8	50,1	104,9	0,4	5.894,0
Diciembre	3.227,1	2.492,0	172,4	231,3	0,7	6.123,4

Cuadro AE.I.4

**LIQUIDACIÓN DEL PRESUPUESTO DE INGRESOS. CAPÍTULO III.
TASAS, PRECIOS PÚBLICOS Y OTROS INGRESOS.
EJERCICIOS CORRIENTE Y ANTERIORES**
(Millones de euros)

	Tasas	Precios públicos	Prestación servicios	Venta de bienes	Reintegros	Otros ingresos	Total
1991	497,3	0,0	92,9	742,2	546,3	736,6	2.615,3
1992	461,6	0,0	79,1	142,7	184,5	707,5	1.575,4
1993	445,0	0,0	146,7	66,9	429,1	902,5	1.990,2
1994	408,4	0,0	156,9	20,5	264,1	1.005,0	1.854,9
1995	530,8	124,5	166,4	21,4	126,7	1.076,5	2.046,2
1996	458,0	139,1	151,0	19,4	174,5	1.596,0	2.538,1
1997	502,6	165,6	161,8	28,2	258,0	1.713,5	2.829,7
1998	625,3	163,2	185,1	33,5	164,7	2.945,8	4.117,6
1999	604,1	204,6	208,6	43,0	139,2	1.481,5	2.681,0
2000	652,0	175,6	206,8	38,2	164,8	753,7	1.991,0
2001	1.082,0	170,4	252,9	61,7	102,6	975,4	2.644,9
2002	774,2	5,9	565,5	47,7	259,4	1.458,0	3.110,8
2003	639,6	3,8	723,9	50,6	94,2	2.561,5	4.073,6
2004	642,6	4,3	861,7	54,5	147,8	2.951,8	4.662,7
2005	787,2	4,5	738,7	48,7	109,5	3.433,9	5.122,5
2006	866,6	3,8	594,9	57,7	393,9	1.343,9	3.260,8
2007	1.115,5	3,1	621,5	55,3	244,9	1.299,7	3.340,1
2008	1.021,8	2,6	644,3	64,5	298,3	3.249,1	5.280,7
2009	1.062,5	2,6	2.032,7	64,7	955,6	5.774,3	9.892,4
2009							
Enero	22,5	0,0	37,7	13,3	27,5	322,9	423,9
Febrero	71,3	0,3	124,5	4,4	604,3	832,8	1.637,7
Marzo	71,7	0,2	375,5	4,1	13,1	397,5	862,1
Abril	75,8	0,3	301,1	8,2	44,4	779,7	1.209,5
Mayo	331,3	0,2	197,1	3,0	7,2	583,7	1.122,6
Junio	75,4	0,2	218,1	2,1	17,4	240,3	553,6
Julio	125,4	0,3	110,9	13,4	25,3	324,2	599,5
Agosto	32,8	0,3	35,5	1,5	12,3	349,6	432,0
Septiembre	47,2	0,2	28,4	2,7	9,0	525,8	613,3
Octubre	75,5	0,3	211,4	7,1	53,0	401,9	749,2
Noviembre	40,3	0,2	241,9	1,1	7,4	694,5	985,4
Diciembre	93,3	0,2	150,5	3,7	134,7	321,3	703,7

Cuadro AE.I.5

LIQUIDACIÓN DEL PRESUPUESTO DE INGRESOS.
CAPÍTULO IV. TRANSFERENCIAS CORRIENTES
EJERCICIOS CORRIENTE Y ANTERIORES
(Millones de euros)

	De Organismos Autónomos	De Seguridad Social	De Agencias Estat. y otros OP		De Socied, Ent. Púb. Emp, Fund.		De CC.AA. y CC.LL.	Del exterior	De otros	Total
			Del BOE	De otros OP	Loterías	Resto ents. SP				
1991	98,1	0,0	0,0	0,0	1.092,8	0,0	459,0	33,7	0,0	1.683,7
1992	101,8	88,9	0,0	0,0	1.180,6	81,5	308,8	39,1	0,0	1.800,8
1993	94,9	251,9	0,0	0,0	1.178,4	19,7	528,2	0,1	1,9	2.075,1
1994	149,6	0,0	0,0	0,0	1.304,2	50,7	230,0	0,4	1,1	1.736,0
1995	241,8	569,9	0,0	0,0	1.274,1	-39,5	339,6	0,7	3,0	2.389,7
1996	279,0	0,0	0,0	0,0	1.448,4	10,3	179,1	0,6	5,5	1.923,0
1997	230,4	0,0	0,0	0,0	1.442,4	58,3	867,8	2,3	1,5	2.602,7
1998	300,0	5,6	0,0	0,0	1.622,7	77,0	1.601,2	92,9	1,7	3.701,0
1999	281,1	0,0	63,7	0,0	1.833,1	67,2	1.695,4	375,4	0,6	4.316,5
2000	380,7	1.898,1	40,6	0,0	1.776,0	39,4	1.690,6	131,2	15,5	5.972,1
2001	208,6	2.001,1	40,3	0,0	1.863,1	1,9	1.782,7	53,5	9,7	5.961,0
2002	353,4	137,9	40,3	0,0	2.075,0	124,6	2.147,3	70,8	11,2	4.960,4
2003	435,9	131,4	34,3	0,0	2.375,0	144,5	2.180,2	90,8	4,9	5.397,1
2004	667,9	134,0	35,4	0,0	2.403,5	95,1	2.186,0	63,9	0,2	5.586,0
2005	692,0	137,6	30,4	0,0	2.290,7	62,6	2.272,1	151,2	0,1	5.636,7
2006	685,1	142,9	30,4	0,0	2.369,2	28,2	2.481,5	192,2	0,1	5.929,6
2007	726,4	146,3	22,8	0,0	2.718,6	1,0	3.014,5	97,8	0,1	6.727,5
2008	489,2	138,7	30,4	0,0	2.893,2	0,0	3.503,3	112,7	0,2	7.167,7
2009	167,0	162,0	30,4	6,8	2.919,7	0,6	2.081,1	185,1	0,1	5.552,8
2009										
Enero	0,4	11,9	7,6	0,0	292,3	0,0	55,1	16,5	3,3	387,0
Febrero	3,3	0,0	0,0	0,0	186,5	0,0	55,2	61,0	6,9	312,9
Marzo	0,2	0,0	0,0	0,0	130,7	0,0	18,7	22,3	8,7	180,6
Abril	0,0	0,0	0,0	0,0	126,3	0,0	85,6	17,0	0,0	229,0
Mayo	0,0	0,0	7,6	0,0	174,6	0,0	41,7	4,5	2,3	230,7
Junio	19,7	0,9	0,0	0,0	149,1	0,0	299,4	1,9	4,0	474,9
Julio	0,5	6,5	7,6	0,0	376,4	0,6	96,4	3,5	0,2	491,6
Agosto	23,0	0,0	0,0	0,0	138,5	0,0	64,1	4,0	2,9	232,5
Septiembre	2,8	0,0	0,0	0,0	123,6	0,0	585,0	3,2	0,0	714,6
Octubre	15,8	0,0	7,6	0,0	135,6	-0,0	61,9	30,6	-28,2	223,2
Noviembre	101,4	130,7	0,0	0,0	168,7	0,0	54,8	15,4	0,0	470,9
Diciembre	0,0	12,0	0,0	6,8	917,5	0,0	663,2	5,1	0,1	1.604,8

Cuadro AE.I.6

LIQUIDACIÓN DEL PRESUPUESTO DE INGRESOS.
CAPÍTULO V. INGRESOS PATRIMONIALES.
EJERCICIOS CORRIENTE Y ANTERIORES
(Millones de euros)

	Intereses			Dividendos y participaciones		Productos de conces. y otros ingresos	Total
	De c/c en bancos e instituciones financieras	De cuenta Tesoro Público en B. de España	De anticipos y préstamos concedidos	Beneficio del Banco de España	Otros dividendos y participaciones en beneficios		
1991	0,0	0,0	303,3	2.550,1	452,9	5,8	3.312,0
1992	0,0	0,0	280,5	3.046,1	1.277,8	12,3	4.616,7
1993	67,7	0,0	257,7	6.607,2	1.001,0	5,1	7.938,7
1994	55,2	194,3	376,6	3.972,6	787,1	3,8	5.389,5
1995	73,0	36,5	225,1	2.413,7	1.966,0	515,4	5.229,7
1996	92,9	54,2	242,1	3.477,0	1.727,4	6,0	5.599,6
1997	96,6	150,1	224,8	3.810,4	3.428,7	7,5	7.718,1
1998	84,2	325,8	206,5	4.311,6	2.961,0	327,2	8.216,4
1999	66,2	42,5	224,0	6.117,5	239,8	4,7	6.694,8
2000	89,8	94,8	287,5	5.037,3	109,8	522,4	6.141,5
2001	111,9	474,9	342,0	5.138,1	95,4	5,6	6.167,9
2002	89,1	510,6	602,7	3.691,9	73,0	5,5	4.972,9
2003	100,5	366,3	322,2	1.979,3	121,0	6,6	2.895,9
2004	106,0	307,8	246,4	1.820,0	25,2	7,7	2.513,1
2005	112,2	291,9	303,4	738,1	58,3	8,0	1.511,8
2006	133,0	400,4	175,1	1.226,2	88,3	29,6	2.052,7
2007	154,6	716,4	165,1	1.736,8	81,7	41,5	2.896,0
2008	161,2	555,7	157,3	2.080,6	116,8	37,4	3.109,0
2009	114,8	215,7	65,3	2.743,0	122,5	31,8	3.293,2
2009							
Enero	33,9	40,4	0,1	0,0	22,7	0,3	97,2
Febrero	2,8	20,9	0,2	0,0	0,0	1,6	25,5
Marzo	0,6	26,0	0,6	827,4	0,0	0,6	855,1
Abril	28,1	22,2	0,5	0,0	0,0	1,2	52,1
Mayo	1,3	19,8	0,6	0,0	0,0	0,6	22,4
Junio	1,2	29,4	3,0	0,0	2,9	0,9	37,4
Julio	23,4	13,2	0,5	0,0	48,4	3,4	88,9
Agosto	0,1	12,0	2,4	209,0	1,6	2,3	227,4
Septiembre	0,3	4,5	0,6	0,0	0,0	0,2	5,6
Octubre	22,0	7,0	13,8	0,0	0,0	1,2	44,0
Noviembre	0,4	9,6	0,3	0,0	0,0	0,2	10,5
Diciembre	0,7	10,9	42,6	1.706,7	47,0	19,2	1.827,1

Cuadro AE.I.7

**LIQUIDACIÓN DEL PRESUPUESTO DE INGRESOS.
CAPÍTULOS VI, VII Y VIII.
EJERCICIOS CORRIENTE Y ANTERIORES**
(Millones de euros)

	Enajenación inversiones reales Capítulo VI	Transferencias de capital. Capítulo VII			Activos financieros. Capítulo VIII		
		De OO.AA. y otros	Del Exterior	Total Capítulo VII	Enajenación de acciones	Reintegros de préstamos y otros	Total Capítulo VIII
1991	22,6	56,2	1.093,5	1.149,6	0,6	349,2	349,8
1992	8,1	18,3	703,3	721,7	12,4	535,6	548,0
1993	31,8	2,2	1.179,2	1.181,3	47,1	298,5	345,6
1994	54,8	8,8	1.175,8	1.184,6	47,6	311,1	358,8
1995	52,1	20,7	2.201,8	2.222,5	0,0	984,5	984,5
1996	62,2	7,7	2.007,9	2.015,6	21,2	1.199,8	1.221,0
1997	135,2	3,9	1.688,2	1.692,1	0,0	1.494,1	1.494,2
1998	151,6	7,1	1.953,2	1.960,3	0,4	1.097,5	1.098,0
1999	89,4	20,3	1.710,5	1.730,8	150,8	1.032,7	1.183,5
2000	75,7	15,3	1.947,1	1.962,4	0,0	806,9	807,0
2001	115,2	11,1	1.450,6	1.461,7	0,0	1.165,6	1.165,6
2002	63,1	83,5	1.671,3	1.754,7	0,3	811,9	812,1
2003	91,8	33,6	1.526,9	1.560,5	11,3	892,8	904,1
2004	82,1	51,3	1.933,7	1.985,0	0,2	1.971,3	1.971,4
2005	148,1	115,8	1.052,4	1.168,2	0,2	4.264,3	4.264,5
2006	163,5	48,9	882,4	931,3	0,0	2.973,8	2.973,8
2007	190,4	31,7	1.137,8	1.169,5	0,0	1.722,5	1.722,5
2008	157,4	32,5	488,5	521,0	0,0	3.299,8	3.299,9
2009	124,3	47,9	431,9	479,8	0,1	2.716,7	2.716,8
2009							
Enero	6,8	0,4	39,4	39,8	0,0	81,3	81,3
Febrero	12,9	0,2	10,1	10,3	0,0	20,6	20,6
Marzo	5,9	0,6	81,7	82,2	0,1	19,1	19,2
Abril	7,9	0,4	36,3	36,7	0,0	150,4	150,4
Mayo	6,2	0,4	34,2	34,6	0,0	40,1	40,1
Junio	10,8	18,0	27,9	46,0	0,0	113,3	113,3
Julio	15,5	1,4	14,1	15,6	0,0	188,5	188,5
Agosto	7,0	0,3	21,6	21,9	0,0	10,2	10,2
Septiembre	7,7	0,9	36,0	36,9	0,0	221,0	221,0
Octubre	13,4	13,4	34,4	47,9	0,0	110,5	110,5
Noviembre	18,4	1,9	25,6	27,5	0,0	93,4	93,4
Diciembre	11,8	10,0	70,5	80,5	0,0	1.668,3	1.668,3

Cuadro AE.I.8

**LIQUIDACIÓN DEL PRESUPUESTO DE INGRESOS.
CAPÍTULO IX. PASIVOS FINANCIEROS.
EJERCICIOS CORRIENTE Y ANTERIORES**
(Millones de euros)

	Emisión deuda pública y préstamos recibidos		Beneficio acuñación moneda y otros	Total
	Del interior	Del exterior		
1991	22.006,6	1.995,6	692,9	24.695,1
1992	31.256,8	3.748,8	98,0	35.103,5
1993	50.004,6	3.227,8	18,0	53.250,4
1994	26.986,8	3.373,7	48,9	30.409,3
1995	28.059,1	3.286,7	114,0	31.459,7
1996	45.183,7	2.607,0	58,7	47.849,4
1997	73.083,3	3.702,5	70,3	76.856,0
1998	59.560,3	7.975,5	40,3	67.576,1
1999	42.119,7	1.233,3	37,0	43.390,0
2000	42.016,6	1.602,3	25,4	43.644,2
2001	37.493,1	2.343,8	-97,0	39.739,9
2002	37.067,3	0,0	467,5	37.534,8
2003	38.684,0	0,0	103,3	38.787,3
2004	38.741,5	1.184,9	237,3	40.163,8
2005	36.054,1	819,8	198,3	37.072,3
2006	30.229,4	0,0	207,2	30.436,6
2007	39.212,1	0,0	187,6	39.399,7
2008	85.571,7	2.561,5	82,7	88.215,9
2009	146.981,4	2.496,8	0,7	149.478,9
2009				
Enero	9.369,3	0,0	0,0	9.369,3
Febrero	16.652,9	0,0	-3,5	16.649,4
Marzo	9.280,2	781,3	-13,9	10.047,6
Abril	10.897,0	0,0	-13,8	10.883,2
Mayo	6.566,5	0,0	-8,9	6.557,6
Junio	10.179,2	0,0	-0,3	10.179,0
Julio	10.427,1	0,0	0,0	10.427,1
Agosto	3.395,6	0,0	0,0	3.395,6
Septiembre	11.985,8	1.715,5	0,0	13.701,3
Octubre	9.087,3	0,0	0,0	9.087,3
Noviembre	8.962,6	0,0	0,0	8.962,6
Diciembre	40.177,8	0,0	41,0	40.218,8

Cuadro AE.I.9

**LIQUIDACIÓN DEL PRESUPUESTO DE INGRESOS. CAPÍTULO I.
RECAUDACIÓN IMPUESTOS DIRECTOS Y COT. SOC.
POR DELEGACIONES Y DIRECCIÓN GENERAL
DEL TESORO Y PF. EJERCICIOS CORRIENTE Y ANTERIORES**
(Millones de euros)

Autonomías	1995	1996	1997	1998	1999	2000	2001
PAÍS VASCO	780,6	771,6	1.036,6	928,6	1.126,0	1.443,9	1.157,1
Álava	42,3	45,3	37,8	51,1	56,5	53,5	60,9
Guipúzcoa	60,2	63,1	74,4	80,8	78,1	71,5	79,5
Vizcaya	678,1	663,2	924,4	796,6	991,3	1.318,9	1.016,7
CATALUÑA	8.347,4	8.459,8	10.211,1	10.099,7	11.958,2	12.305,3	13.346,3
Barcelona	7.521,4	7.541,9	9.170,7	9.014,6	10.718,7	10.974,4	11.874,8
Girona	348,7	395,6	441,8	469,0	516,7	564,7	612,6
Lleida	177,7	195,1	229,1	223,7	247,8	274,4	307,5
Tarragona	299,7	327,2	369,5	392,4	475,0	491,8	551,3
GALICIA	1.576,5	1.721,8	1.902,8	1.953,9	2.082,8	2.194,8	2.405,5
A Coruña	944,4	1.050,6	1.148,3	1.190,2	1.256,3	1.281,7	1.415,8
Lugo	90,3	96,0	108,2	108,1	116,3	121,7	126,5
Ourense	100,5	113,7	119,8	122,5	125,8	130,7	140,2
Pontevedra	165,7	173,0	191,0	197,0	227,2	256,7	276,4
Vigo	275,6	288,5	335,6	336,1	357,2	404,1	446,6
ANDALUCÍA	3.116,8	3.215,3	3.438,6	3.652,2	3.924,2	4.121,9	4.633,8
Almería	135,6	166,0	177,0	199,3	220,0	248,2	290,9
Cádiz	188,2	182,2	231,9	244,2	247,1	273,9	321,5
Córdoba	256,0	254,7	286,5	287,8	294,0	312,8	343,5
Granada	281,7	290,4	266,5	280,6	305,8	336,0	362,1
Huelva	105,5	104,1	122,4	123,3	144,7	155,4	163,6
Jaén	141,6	124,4	141,0	163,8	174,7	170,5	180,5
Málaga	432,0	456,6	495,6	528,4	599,3	733,7	866,9
Sevilla	1.528,7	1.588,8	1.657,3	1.757,1	1.855,6	1.827,9	2.035,8
Jerez Frontera	47,6	48,2	60,5	67,8	83,2	63,4	69,0
ASTURIAS	848,0	909,9	974,6	950,5	1.037,4	1.078,2	1.164,4
Oviedo	718,2	782,3	821,7	803,2	857,8	897,2	962,6
Gijón	129,8	127,6	152,8	147,3	179,6	181,0	201,8
CANTABRIA	620,7	603,2	562,6	659,1	915,7	1.235,3	1.179,8
RIOJA (LA)	205,9	207,1	253,7	259,0	295,8	345,0	351,5
MURCIA	500,7	527,4	634,9	663,2	718,8	820,5	963,9
Murcia	451,9	477,3	564,6	593,7	633,0	706,4	824,5
Cartagena	48,8	50,1	70,3	69,5	85,8	114,2	139,4
VALENCIA	2.892,9	3.031,7	3.278,8	3.363,4	4.170,3	4.044,0	5.239,7
Alicante	685,1	699,0	738,8	883,5	970,0	1.103,2	1.283,2
Castellón	391,5	417,8	488,2	543,3	603,1	653,0	736,6
Valencia	1.816,3	1.915,0	2.051,7	1.936,6	2.597,2	2.287,8	3.219,8

(continúa)

Cuadro AE.I.9 (Continuación)

**LIQUIDACIÓN DEL PRESUPUESTO DE INGRESOS. CAPÍTULO I.
RECAUDACIÓN IMPUESTOS DIRECTOS Y COT. SOC.
POR DELEGACIONES Y DIRECCIÓN GENERAL
DEL TESORO Y PF. EJERCICIOS CORRIENTE Y ANTERIORES**
(Millones de euros)

Autonomías	1995	1996	1997	1998	1999	2000	2001
ARAGÓN	1.299,7	1.317,5	1.532,3	1.549,9	1.541,2	1.518,3	1.586,7
Huesca	114,6	114,0	138,6	137,2	131,8	132,7	150,8
Teruel	62,9	58,1	80,0	78,1	81,1	79,4	85,7
Zaragoza	1.122,3	1.145,3	1.313,7	1.334,6	1.328,3	1.306,2	1.350,1
CASTILLA-LA MANCHA	708,9	686,4	810,5	802,6	873,6	911,2	1.040,3
Albacete	135,3	127,8	157,1	161,6	173,1	158,6	183,2
Ciudad Real	138,7	137,3	172,6	173,5	191,4	160,2	181,3
Cuenca	128,4	121,0	127,7	116,0	118,4	110,2	128,5
Guadalajara	83,5	80,0	98,6	85,8	98,6	88,4	106,2
Toledo	223,1	220,4	254,5	265,7	292,2	393,8	441,0
CANARIAS	872,3	984,5	1.081,1	1.130,3	1.231,1	1.277,2	1.443,6
Las Palmas	484,3	533,9	598,3	716,9	793,4	833,3	927,6
Sta. C. Tenerife	388,0	450,6	482,8	413,4	437,7	443,8	516,1
NAVARRA	84,8	90,3	95,5	100,3	101,9	125,4	125,1
EXTREMADURA	358,6	342,7	416,3	405,1	418,5	418,1	496,8
Badajoz	220,8	207,1	257,8	254,6	266,9	272,8	344,1
Cáceres	137,8	135,6	158,5	150,5	151,6	145,3	152,7
ILLES BALEARS	675,9	736,5	859,0	931,4	1.068,1	1.225,3	1.368,6
MADRID	12.845,5	13.098,4	15.952,9	17.248,0	16.538,2	19.114,4	20.041,0
CASTILLA Y LEÓN	1.489,2	1.482,2	1.674,4	1.637,7	1.787,8	1.821,2	2.092,9
Ávila	69,0	70,9	75,6	69,4	69,7	65,2	74,1
Burgos	266,6	265,3	311,0	280,8	300,7	320,9	338,9
León	291,8	273,7	293,9	285,6	308,0	293,9	305,5
Palencia	75,3	70,3	79,1	80,0	94,0	81,7	90,2
Salamanca	243,3	243,4	264,5	234,3	263,7	259,8	302,5
Segovia	77,8	86,4	97,7	95,0	92,1	88,0	97,9
Soria	56,4	50,6	60,7	60,2	62,8	55,6	62,7
Valladolid	344,6	362,5	425,2	465,1	524,8	596,5	751,1
Zamora	64,5	59,3	66,7	67,4	72,1	59,8	69,9
CEUTA	25,1	27,0	24,4	25,4	29,2	35,1	41,5
MELILLA	18,2	21,1	20,1	21,7	26,3	31,1	32,3
DG. TESORO y PF.	2.509,5	2.491,8	2.718,8	-1.507,2	-2.807,9	-2.660,0	-3.347,9
TOTAL	39.777,1	40.726,2	47.478,7	44.874,5	47.037,0	51.406,3	55.362,8

(continúa)

Cuadro AE.I.9 (Continuación)

**LIQUIDACIÓN DEL PRESUPUESTO DE INGRESOS. CAPÍTULO I.
RECAUDACIÓN IMPUESTOS DIRECTOS Y COT. SOC.
POR CC.AA. CON SUS DELEGACIONES Y DIRECCIÓN GENERAL
DEL TESORO Y PF. EJERCICIOS CORRIENTE Y ANTERIORES**
(Millones de euros)

Autonomías	2002	2003	2004	2005	2006	2007	2008	2009
PAÍS VASCO	1.661,1	1.417,0	2.042,2	2.490,9	2.684,0	2.602,4	2.412,8	1.932,4
Álava	65,8	63,9	68,7	81,7	89,9	96,5	95,0	84,9
Guipúzcoa	80,8	81,7	104,0	129,1	139,6	176,5	199,4	165,9
Vizcaya	1.514,4	1.271,5	1.869,5	2.280,1	2.454,5	2.329,4	2.118,4	1.681,6
CATALUÑA	15.050,3	14.989,4	16.213,2	18.286,7	21.331,0	25.079,4	21.755,5	17.788,2
Barcelona	13.323,0	13.218,1	14.277,9	16.058,2	18.594,9	21.865,3	19.112,9	15.887,7
Girona	713,5	745,6	803,6	925,8	1.163,0	1.330,3	1.095,4	794,6
Lleida	370,6	370,0	395,8	458,5	545,3	686,8	590,5	424,7
Tarragona	643,2	655,8	735,9	844,3	1.027,8	1.197,1	956,7	681,2
GALICIA	2.731,6	2.722,1	2.905,2	3.277,8	3.810,2	4.491,2	4.021,8	3.193,7
A Coruña	1.666,8	1.648,6	1.705,3	1.906,4	2.213,3	2.584,6	2.450,4	1.913,7
Lugo	149,7	145,6	172,3	203,6	244,5	291,8	261,4	224,5
Ourense	155,8	158,0	183,3	213,4	241,5	299,6	242,5	220,4
Pontevedra	309,5	332,6	368,4	419,3	491,4	497,5	379,1	275,5
Vigo	449,8	437,3	475,9	534,9	619,4	817,7	688,4	559,5
ANDALUCÍA	5.299,0	6.018,1	6.253,0	8.167,2	9.252,7	10.447,5	8.474,5	6.679,6
Almería	337,7	401,7	440,4	582,6	702,0	877,8	656,3	429,9
Cádiz	359,0	422,9	411,4	496,2	637,2	719,1	519,2	364,2
Córdoba	407,4	447,7	495,9	593,2	711,9	885,8	629,6	407,3
Granada	422,6	487,3	570,2	665,8	791,4	949,9	743,1	541,9
Huelva	184,8	200,1	210,6	239,9	286,0	346,3	254,6	192,6
Jaén	229,3	267,1	255,0	316,8	342,3	409,7	363,5	270,9
Málaga	1.049,4	1.294,1	1.460,6	1.676,1	1.904,2	2.105,7	1.474,9	1.064,9
Sevilla	2.235,6	2.415,7	2.315,8	3.482,6	3.726,1	3.980,4	3.701,0	3.332,8
Jerez Frontera	73,3	81,4	93,1	114,0	151,5	172,8	132,1	75,2
ASTURIAS	1.299,7	1.155,0	1.126,1	1.218,7	1.450,4	1.808,6	1.691,2	1.290,4
Oviedo	1.077,7	928,9	895,0	957,7	1.138,5	1.425,2	1.361,6	1.042,0
Gijón	222,0	226,1	231,1	261,0	311,9	383,4	329,6	248,5
CANTABRIA	1.451,3	1.175,5	1.148,5	1.384,7	1.598,9	3.930,6	1.429,9	1.830,2
RIOJA (LA)	398,0	417,5	439,2	491,8	573,8	669,0	574,0	464,0
MURCIA	1.093,3	1.167,7	1.326,9	1.628,9	1.926,3	2.356,5	1.833,5	1.409,5
Murcia	946,7	1.017,8	1.163,9	1.410,2	1.664,8	1.881,5	1.497,8	1.206,6
Cartagena	146,6	149,9	163,0	218,7	261,5	475,0	335,7	202,9
VALENCIA	5.542,3	5.832,3	6.417,1	7.607,6	9.023,3	10.583,9	8.324,0	6.108,4
Alicante	1.442,0	1.608,0	1.775,1	2.047,1	2.291,1	2.577,4	2.005,9	1.359,2
Castellón	794,5	793,9	855,0	1.023,9	1.223,3	1.483,4	1.092,1	662,3
Valencia	3.305,8	3.430,5	3.786,9	4.536,6	5.508,9	6.523,1	5.226,0	4.086,9

(continúa)

Cuadro AE.I.9 (Continuación)

**LIQUIDACIÓN DEL PRESUPUESTO DE INGRESOS. CAPÍTULO I.
RECAUDACIÓN IMPUESTOS DIRECTOS Y COT. SOC.
POR CC.AA. CON SUS DELEGACIONES Y DIRECCIÓN GENERAL
DEL TESORO Y PF. EJERCICIOS CORRIENTE Y ANTERIORES**
(Millones de euros)

Autonomías	2002	2003	2004	2005	2006	2007	2008	2009
ARAGÓN	1.859,7	1.855,5	1.934,2	2.243,5	2.611,7	3.106,3	2.773,1	2.123,7
Huesca	182,3	177,6	188,9	220,2	254,1	310,1	260,7	189,9
Teruel	104,8	102,6	103,9	122,7	119,9	149,2	130,8	90,4
Zaragoza	1.572,6	1.575,3	1.641,4	1.900,6	2.237,7	2.646,9	2.381,6	1.843,4
CASTILLA-LA MANCHA	1.136,8	1.268,9	1.407,3	1.681,5	2.080,3	2.545,2	2.241,0	1.742,0
Albacete	199,7	210,4	211,1	243,4	306,0	357,8	318,9	241,5
Ciudad Real	201,3	200,2	212,4	258,9	329,7	411,1	369,3	241,9
Cuenca	108,1	128,5	138,3	168,2	200,6	263,0	255,6	189,2
Guadalajara	127,5	148,0	159,8	197,3	280,1	371,2	222,2	142,4
Toledo	500,3	581,8	685,8	813,7	963,8	1.142,1	1.075,1	927,0
CANARIAS	1.552,4	1.613,4	1.613,7	1.841,7	2.032,5	2.299,7	1.956,3	1.643,3
Las Palmas	977,3	1.024,4	1.008,4	1.179,7	1.264,7	1.432,4	1.236,8	1.062,3
Sta. C. Tenerife	575,1	589,0	605,2	662,0	767,9	867,3	719,5	581,0
NAVARRA	173,3	167,5	182,4	208,2	247,9	239,1	201,5	137,6
EXTREMADURA	535,2	574,8	613,3	712,6	831,9	975,5	890,8	756,7
Badajoz	363,5	384,1	410,0	479,2	587,3	702,4	654,2	593,1
Cáceres	171,7	190,7	203,4	233,4	244,6	273,1	236,6	163,6
ILLES BALEARS	1.418,5	1.430,1	1.510,6	1.686,3	2.025,0	2.273,3	1.978,4	1.575,0
MADRID	22.152,0	24.228,6	26.619,9	31.756,0	35.673,0	41.472,4	35.818,8	33.261,3
CASTILLA Y LEÓN	2.256,7	2.278,2	2.404,3	2.731,3	3.139,8	3.723,0	3.194,6	2.616,9
Ávila	78,2	86,8	88,8	91,9	101,0	136,8	113,2	86,7
Burgos	414,2	401,8	417,5	477,6	546,1	626,1	535,4	454,9
León	335,4	330,1	327,2	418,4	442,8	533,5	493,7	379,0
Palencia	95,0	92,6	99,3	109,7	133,1	156,9	146,2	125,2
Salamanca	326,8	341,0	352,1	389,5	463,8	545,8	479,7	340,6
Segovia	118,7	113,9	133,3	146,8	163,3	202,0	166,6	133,6
Soria	69,3	68,3	75,7	80,9	90,5	111,8	106,3	90,1
Valladolid	739,0	763,1	829,6	923,9	1.092,3	1.268,4	1.026,1	910,9
Zamora	80,2	80,8	80,8	92,6	106,9	141,6	127,3	95,9
CEUTA	44,6	41,2	41,5	43,7	55,0	60,5	47,2	32,2
MELILLA	33,8	34,7	33,5	35,9	42,2	50,0	36,8	25,4
DG. TESORO y PF.	-10.146,0	-11.855,6	-15.539,6	-16.590,5	-18.597,6	-21.311,9	-26.176,4	-31.221,1
TOTAL	55.543,6	56.532,1	58.692,5	70.904,6	81.792,2	97.402,3	73.479,6	53.389,2

Cuadro AE.I.10

LIQUIDACIÓN DEL PRESUPUESTO DE INGRESOS. CAPÍTULO II.
RECAUDACIÓN IMPUESTOS INDIRECTOS
POR DELEGACIONES Y DIRECCIÓN GENERAL
DEL TESORO Y PF. EJERCICIOS CORRIENTE Y ANTERIORES
(Millones de euros)

Autonomías	1995	1996	1997	1998	1999	2000	2001
PAÍS VASCO	475,0	410,6	-98,0	448,6	407,3	434,9	658,8
Álava	-494,9	-556,7	-1.156,9	-770,1	-884,3	-1.006,3	-891,0
Guipúzcoa	140,7	140,3	169,6	156,6	169,6	191,9	195,1
Vizcaya	829,2	827,0	889,3	1.062,0	1.121,9	1.249,3	1.354,7
CATALUÑA	6.330,1	6.587,0	7.404,0	8.341,7	9.791,9	10.270,8	10.387,8
Barcelona	5.553,4	5.845,1	6.627,3	7.498,2	8.838,7	9.221,0	9.246,2
Girona	284,6	294,9	327,4	399,9	447,5	451,1	481,9
Lleida	115,5	122,8	132,5	131,1	163,2	161,8	163,6
Tarragona	376,7	324,3	316,8	312,5	342,5	436,8	496,2
GALICIA	827,7	825,4	953,1	1.048,2	1.316,9	1.401,5	1.420,1
A Coruña	387,1	358,7	412,5	429,0	518,6	531,6	563,7
Lugo	78,3	86,4	98,9	101,7	104,3	107,5	116,9
Ourense	69,1	65,9	65,6	74,1	83,8	92,3	81,6
Pontevedra	149,2	150,1	149,4	168,7	192,9	208,6	227,6
Vigo	144,1	164,3	226,8	274,7	417,3	461,5	430,2
ANDALUCÍA	1.868,0	1.873,6	2.197,1	2.243,6	2.580,0	2.799,4	2.767,6
Almería	48,9	40,8	35,0	41,0	58,9	53,4	36,6
Cádiz	383,2	379,1	458,7	411,7	434,7	602,7	594,2
Córdoba	114,3	129,8	135,8	122,2	150,9	144,9	153,7
Granada	136,2	114,3	127,1	139,0	161,1	179,6	190,3
Huelva	154,0	154,2	248,8	252,3	256,4	223,5	217,7
Jaén	92,6	100,1	110,9	108,6	121,4	122,1	136,7
Málaga	296,7	315,7	344,7	425,1	492,4	579,5	623,1
Sevilla	538,4	532,7	625,1	625,9	767,8	766,8	660,0
Jerez Frontera	103,6	107,0	110,9	117,8	136,5	127,0	155,3
ASTURIAS	365,2	441,0	466,6	555,4	635,9	677,3	702,5
Oviedo	205,7	247,1	247,9	312,0	345,5	346,8	363,2
Gijón	159,6	193,8	218,7	243,4	290,4	330,5	339,3
CANTABRIA	286,4	326,6	364,2	427,7	496,1	455,1	487,2
RIOJA (LA)	115,8	130,6	134,8	145,4	153,2	156,6	151,3
MURCIA	179,0	177,4	163,6	171,8	248,7	254,7	289,1
Murcia	104,4	101,6	95,8	102,6	157,4	153,0	153,5
Cartagena	74,5	75,8	67,7	69,2	91,4	101,8	135,5
VALENCIA	1.514,6	1.585,1	1.843,3	2.038,2	2.779,6	3.121,9	3.327,8
Alicante	270,2	283,5	303,9	294,8	441,6	472,8	460,5
Castellón	88,9	93,8	108,2	107,1	359,8	495,9	564,2
Valencia	1.155,5	1.207,8	1.431,2	1.636,4	1.978,2	2.153,1	2.303,1

(continúa)

Cuadro AE.I.10 (Continuación)

LIQUIDACIÓN DEL PRESUPUESTO DE INGRESOS. CAPÍTULO II.
RECAUDACIÓN IMPUESTOS INDIRECTOS
POR DELEGACIONES Y DIRECCIÓN GENERAL
DEL TESORO Y PF. EJERCICIOS CORRIENTE Y ANTERIORES
(Millones de euros)

Autonomías	1995	1996	1997	1998	1999	2000	2001
ARAGÓN	500,2	579,2	648,3	723,3	919,6	838,5	869,6
Huesca	49,4	50,3	45,7	46,5	49,6	42,3	51,3
Teruel	33,0	34,8	43,6	45,6	47,6	47,1	56,0
Zaragoza	417,8	494,1	559,0	631,2	822,3	749,1	762,3
CASTILLA-LA MANCHA	386,5	397,5	536,5	571,3	555,0	734,3	735,3
Albacete	61,0	60,0	70,1	59,5	81,9	93,7	107,6
Ciudad Real	116,5	92,8	145,0	128,2	114,0	120,2	118,6
Cuenca	41,2	61,5	98,0	100,9	69,0	184,1	153,3
Guadalajara	55,1	61,7	72,5	93,3	98,4	113,3	122,7
Toledo	112,7	121,6	151,0	189,4	191,6	223,0	233,1
CANARIAS	57,6	64,0	66,1	92,9	101,9	115,9	119,2
Las Palmas	35,2	45,9	46,7	72,7	78,0	85,7	95,9
Sta. C. Tenerife	22,4	18,0	19,4	20,2	23,9	30,3	23,2
NAVARRA	-83,2	-66,5	-68,6	-331,3	-143,2	-157,0	-88,7
EXTREMADURA	141,8	143,2	133,1	137,4	155,3	157,4	157,4
Badajoz	87,7	84,6	74,0	74,1	84,3	86,7	87,3
Cáceres	54,2	58,6	59,2	63,3	71,0	70,7	70,1
ILLES BALEARS	300,0	312,5	355,3	434,5	537,1	549,1	473,5
MADRID	18.906,7	20.411,2	21.873,5	24.187,1	26.199,8	28.424,3	29.642,6
CASTILLA Y LEÓN	639,6	706,5	793,6	899,7	1.033,6	1.023,1	1.003,8
Ávila	25,4	18,4	26,8	24,5	28,4	42,6	26,3
Burgos	115,4	131,8	136,0	157,6	177,3	218,8	206,8
León	129,7	124,8	139,8	138,6	165,8	148,2	148,5
Palencia	38,4	37,3	37,9	41,0	44,1	41,3	36,2
Salamanca	98,1	91,0	87,5	99,1	103,3	90,6	95,0
Segovia	64,9	83,8	79,6	96,6	84,1	94,1	85,1
Soria	21,5	20,4	20,3	22,7	21,4	18,3	23,8
Valladolid	118,3	168,3	231,5	286,2	371,7	333,6	348,3
Zamora	27,8	30,5	34,1	33,5	37,6	35,6	33,8
CEUTA	6,8	6,8	6,4	6,3	7,7	7,8	9,1
MELILLA	4,6	5,0	4,4	4,1	4,8	3,9	5,4
D.G.TESORO Y PF.	68,4	57,5	13,5	0,6	0,9	0,7	0,4
TOTAL	32.890,8	34.974,1	37.790,9	42.146,3	47.782,1	51.270,1	53.119,6

(continúa)

Cuadro AE.I.10 (Continuación)

LIQUIDACIÓN DEL PRESUPUESTO DE INGRESOS. CAPÍTULO II.
RECAUDACIÓN IMPUESTOS INDIRECTOS
POR DELEGACIONES Y DIRECCIÓN GENERAL
DEL TESORO Y PF. EJERCICIOS CORRIENTE Y ANTERIORES
(Millones de euros)

Autonomías	2002	2003	2004	2005	2006	2007	2008	2009
PAÍS VASCO	511,8	651,9	544,4	338,1	551,9	1.138,4	1.118,8	1.146,5
Álava	-945,7	-1.047,7	-1.141,4	-1.120,5	-1.119,8	-1.024,1	-930,4	-746,2
Guipúzcoa	207,1	211,2	206,8	155,9	156,0	170,6	168,5	105,5
Vizcaya	1.250,3	1.488,3	1.479,0	1.302,7	1.515,7	1.991,9	1.880,6	1.787,2
CATALUÑA	11.161,1	11.829,6	13.057,7	14.609,8	15.868,5	17.007,8	14.671,9	10.377,3
Barcelona	9.949,2	10.457,8	11.501,3	12.751,2	13.769,1	14.884,7	13.026,2	9.217,1
Girona	510,6	558,6	577,2	632,0	665,9	649,7	485,5	415,7
Lleida	160,2	188,5	199,7	215,9	281,0	261,6	174,8	126,1
Tarragona	541,1	624,7	779,5	1.010,7	1.152,5	1.211,8	985,4	618,3
GALICIA	1.505,1	1.732,3	1.690,2	1.730,7	1.910,5	2.062,7	1.700,0	1.163,7
A Coruña	696,8	791,5	862,1	1.010,3	1.110,3	1.177,7	952,1	630,9
Lugo	103,9	127,0	144,7	127,0	126,0	169,9	166,4	129,3
Ourense	87,6	93,1	111,0	122,1	143,5	167,2	126,3	108,0
Pontevedra	239,3	255,1	291,1	287,1	323,1	281,9	288,1	231,4
Vigo	377,4	465,6	281,3	184,2	207,6	266,0	167,0	64,1
ANDALUCÍA	2.582,7	3.034,1	3.851,6	4.187,4	4.514,2	4.667,9	3.188,2	2.517,9
Almería	-14,4	42,0	56,8	126,5	115,4	126,0	-1,1	-155,9
Cádiz	612,3	704,0	826,9	709,1	827,9	949,3	866,9	613,0
Córdoba	110,0	121,9	201,4	148,3	157,2	171,4	132,2	105,0
Granada	186,3	201,8	234,5	272,0	420,4	518,4	338,3	235,5
Huelva	228,7	264,4	486,3	470,2	363,9	273,7	254,1	160,5
Jaén	132,5	114,6	154,7	166,6	159,9	167,2	107,1	32,4
Málaga	630,6	775,9	818,5	987,7	1.113,4	1.084,8	729,9	571,0
Sevilla	579,2	695,5	951,0	1.177,5	1.219,8	1.259,3	662,8	875,4
Jerez Frontera	117,5	114,0	121,6	129,6	136,2	117,8	98,2	80,9
ASTURIAS	703,6	715,2	827,7	902,4	929,6	992,4	960,4	726,1
Oviedo	367,0	392,0	445,2	456,4	499,4	541,2	468,6	413,1
Gijón	336,6	323,2	382,5	446,0	430,2	451,2	491,9	313,1
CANTABRIA	533,4	552,8	604,9	690,6	696,4	1.106,2	631,8	353,6
RIOJA (LA)	168,5	172,7	201,1	232,5	223,3	274,7	130,2	159,6
MURCIA	319,7	413,7	564,4	772,0	734,4	579,5	388,0	146,5
Murcia	182,1	213,2	259,0	379,1	438,2	367,4	202,6	-125,6
Cartagena	137,6	200,6	305,4	392,9	296,2	212,2	185,3	272,1
VALENCIA	3.453,9	3.917,9	4.510,9	5.043,0	5.598,0	5.456,8	4.134,4	2.784,5
Alicante	554,6	695,1	758,8	879,3	961,5	964,2	695,8	524,7
Castellón	585,8	615,8	714,7	832,8	905,5	718,5	155,8	105,2
Valencia	2.313,5	2.606,9	3.037,4	3.330,9	3.730,9	3.774,1	3.282,8	2.154,6

(continúa)

Cuadro AE.I.10 (Continuación)

LIQUIDACIÓN DEL PRESUPUESTO DE INGRESOS. CAPÍTULO II.
RECAUDACIÓN IMPUESTOS INDIRECTOS
POR DELEGACIONES Y DIRECCIÓN GENERAL
DEL TESORO Y PF. EJERCICIOS CORRIENTE Y ANTERIORES
(Millones de euros)

Autonomías	2002	2003	2004	2005	2006	2007	2008	2009
ARAGÓN	875,4	915,8	972,3	1.149,7	1.257,2	1.237,5	1.025,8	553,2
Huesca	49,2	32,6	57,6	63,1	83,7	84,6	70,5	70,0
Teruel	57,8	55,4	70,8	78,3	85,9	83,8	65,9	27,0
Zaragoza	768,5	827,8	843,9	1.008,4	1.087,5	1.069,1	889,5	456,2
CASTILLA-LA MANCHA	765,4	803,3	890,9	1.007,5	1.103,5	1.094,7	742,5	403,2
Albacete	109,2	124,1	153,1	168,5	203,4	206,0	145,4	43,5
Ciudad Real	245,6	240,9	228,5	235,9	254,6	137,5	104,1	4,2
Cuenca	59,0	31,5	11,5	17,6	20,1	40,7	12,3	-1,9
Guadalajara	143,2	184,0	254,3	311,3	278,5	294,0	232,6	210,2
Toledo	208,4	222,8	243,5	274,2	347,0	416,6	248,2	147,2
CANARIAS	97,6	105,4	95,1	129,7	106,8	117,7	73,2	58,3
Las Palmas	67,6	67,6	60,8	90,2	65,3	63,5	46,6	36,2
Sta. C. Tenerife	29,9	37,9	34,3	39,5	41,6	54,3	26,7	22,1
NAVARRA	-110,9	-123,9	-33,5	-49,3	-50,6	-156,8	-120,8	-145,4
EXTREMADURA	154,3	173,8	208,1	233,5	229,8	278,1	202,3	148,6
Badajoz	91,2	108,7	136,6	145,1	157,8	187,7	136,4	76,2
Cáceres	63,1	65,2	71,5	88,4	72,0	90,5	65,9	72,5
ILLES BALEARS	432,9	506,0	565,9	699,3	689,1	742,5	618,2	476,0
MADRID	30.775,8	33.086,7	34.964,7	37.880,3	40.575,1	40.958,0	40.346,3	34.307,1
CASTILLA Y LEÓN	1.077,0	1.101,5	984,6	1.133,3	1.306,8	1.280,0	850,1	458,4
Ávila	37,9	31,7	46,6	41,3	40,5	53,0	27,3	14,9
Burgos	186,2	190,3	122,7	206,9	230,4	215,0	205,5	143,9
León	148,9	142,8	156,8	161,4	206,2	210,3	185,8	94,1
Palencia	42,9	43,8	50,5	50,5	49,2	49,7	27,0	30,2
Salamanca	102,9	102,5	120,2	113,0	119,7	137,7	99,1	46,4
Segovia	68,4	70,5	75,6	85,9	77,6	94,9	53,0	3,5
Soria	20,3	23,3	24,2	31,3	32,4	31,1	16,7	-4,3
Valladolid	434,7	460,5	347,5	399,4	492,6	423,3	180,5	95,2
Zamora	35,0	36,2	40,4	43,6	58,2	65,1	55,2	34,4
CEUTA	11,3	10,6	6,3	7,3	6,8	8,0	5,7	2,6
MELILLA	4,7	1,6	5,3	5,5	8,5	9,7	5,4	5,8
D.G.TESORO Y PF.	-16.951,2	-20.504,2	-23.144,8	-25.679,4	-27.068,8	-29.800,1	-32.302,3	-28.005,3
TOTAL	38.072,2	39.097,0	41.367,7	45.023,9	49.191,2	49.055,9	38.369,9	27.638,2

Cuadro AE.I.11

**LIQUIDACIÓN DEL PRESUPUESTO DE INGRESOS. CAPÍTULOS I A IX.
LIQUIDACIÓN DEL PRESUPUESTO DE INGRESOS POR
DELEGACIONES Y DIRECCIÓN GENERAL DEL TESORO
Y PF. EJERCICIOS CORRIENTE Y ANTERIORES**

(Millones de euros)

Autonomías	1995	1996	1997	1998	1999	2000	2001
PAÍS VASCO	1.373,2	1.211,5	1.597,0	2.207,8	2.324,8	2.890,1	2.985,9
Álava	-363,7	-492,3	-472,7	100,2	-46,4	48,5	324,9
Guipúzcoa	212,9	206,7	247,1	243,1	252,1	267,2	279,3
Vizcaya	1.524,1	1.497,1	1.822,7	1.864,5	2.119,2	2.574,3	2.381,6
CATALUÑA	14.832,8	15.245,4	17.757,8	18.592,5	21.906,1	22.704,0	23.866,8
Barcelona	13.211,0	13.565,8	15.920,0	16.640,0	19.692,5	20.300,8	21.232,6
Girona	642,0	699,0	779,2	880,0	973,2	1.026,2	1.103,9
Lleida	297,7	322,7	365,3	359,1	416,5	441,4	476,5
Tarragona	682,1	657,9	693,3	713,4	824,0	935,6	1.053,8
GALICIA	2.444,9	2.574,6	2.886,1	3.032,9	3.443,6	3.632,2	3.856,8
A Coruña	1.356,1	1.421,3	1.573,4	1.632,1	1.802,7	1.830,9	1.992,7
Lugo	171,4	185,2	210,2	212,4	223,4	232,7	246,9
Ourense	173,5	183,1	189,3	201,4	212,8	226,4	226,0
Pontevedra	319,6	327,7	345,8	371,3	425,5	472,3	509,4
Vigo	424,4	457,5	567,4	615,7	779,2	869,9	881,8
ANDALUCÍA	5.070,4	5.171,1	5.742,4	5.989,5	6.611,4	7.022,3	7.513,1
Almería	188,7	211,4	216,4	245,2	284,4	309,1	335,4
Cádiz	584,7	572,1	703,7	669,6	694,8	891,2	930,0
Córdoba	376,3	390,2	428,5	418,1	452,3	464,3	505,7
Granada	427,4	415,1	401,8	428,9	477,4	525,5	568,2
Huelva	265,7	263,3	377,3	381,7	407,9	384,5	388,9
Jaén	239,7	229,9	260,9	278,1	304,3	298,3	324,1
Málaga	746,2	786,9	859,1	970,9	1.114,4	1.337,3	1.512,6
Sevilla	2.088,0	2.144,4	2.319,7	2.407,3	2.652,7	2.618,2	2.720,5
Jerez Frontera	153,7	157,9	174,9	189,8	223,3	193,9	227,7
ASTURIAS	1.232,8	1.370,5	1.455,7	1.526,8	1.692,3	1.780,5	1.886,5
Oviedo	938,7	1.044,1	1.080,4	1.129,9	1.217,1	1.264,2	1.340,8
Gijón	294,1	326,4	375,3	396,9	475,3	516,3	545,7
CANTABRIA	931,2	955,6	949,8	1.112,2	1.436,0	1.717,9	1.695,8
RIOJA (LA)	325,3	341,9	393,0	408,3	453,4	505,6	510,0
MURCIA	692,2	723,4	815,4	850,1	986,2	1.091,9	1.271,4
Murcia	566,1	594,6	674,2	707,8	804,1	868,9	990,7
Cartagena	126,0	128,8	141,2	142,2	182,1	223,0	280,7
VALENCIA	4.472,7	4.664,3	5.176,4	5.453,5	6.996,0	7.214,8	8.628,6
Alicante	971,0	997,0	1.057,3	1.192,4	1.425,1	1.590,6	1.758,8
Castellón	485,9	516,5	602,9	658,7	970,9	1.155,9	1.308,7
Valencia	3.015,8	3.150,8	3.516,2	3.602,4	4.600,0	4.468,4	5.561,1

(continúa)

Cuadro AE.I.11 (Continuación)

LIQUIDACIÓN DEL PRESUPUESTO DE INGRESOS. CAPÍTULOS I A IX.
LIQUIDACIÓN DEL PRESUPUESTO DE INGRESOS POR
DELEGACIONES Y DIRECCIÓN GENERAL DEL TESORO
Y PF. EJERCICIOS CORRIENTE Y ANTERIORES

(Millones de euros)

Autonomías	1995	1996	1997	1998	1999	2000	2001
ARAGÓN	1.815,7	1.918,2	2.198,6	2.295,7	2.479,3	2.376,4	2.488,9
Huesca	166,0	166,7	186,6	187,0	183,8	178,5	205,0
Teruel	97,0	94,1	125,1	125,0	130,5	127,9	142,8
Zaragoza	1.552,7	1.657,4	1.887,0	1.983,6	2.165,0	2.070,0	2.141,2
CASTILLA-LA MANCHA	1.113,4	1.103,2	1.368,4	1.391,8	1.448,7	1.669,0	1.794,8
Albacete	200,6	191,4	231,3	224,5	258,9	256,3	294,5
Ciudad Real	258,6	233,9	321,7	305,5	309,8	286,8	303,8
Cuenca	172,1	185,3	228,6	219,1	189,4	297,4	285,0
Guadalajara	140,7	143,6	173,1	181,4	199,3	204,3	231,0
Toledo	341,5	349,1	413,8	461,2	491,2	624,1	680,6
CANARIAS	1.054,0	1.070,5	1.169,0	1.260,7	1.374,2	1.423,6	1.594,5
Las Palmas	635,6	593,5	656,6	803,2	903,0	941,6	1.046,3
Sta. C. Tenerife	418,5	477,0	512,4	457,5	471,2	482,0	548,2
NAVARRA	133,4	111,5	113,1	220,0	363,4	361,8	489,9
EXTREMADURA	511,5	497,7	563,1	554,8	587,7	587,8	675,4
Badajoz	314,6	299,0	340,2	335,6	359,0	367,1	443,9
Cáceres	196,9	198,8	222,9	219,2	228,7	220,8	231,5
ILLES BALEARS	1.026,4	1.100,1	1.274,1	1.420,9	1.625,0	1.792,1	1.858,7
MADRID	32.170,4	33.925,6	38.223,4	41.913,9	43.136,7	47.950,4	50.134,1
CASTILLA Y LEÓN	2.159,0	2.229,3	2.500,4	2.572,6	2.854,3	2.883,5	3.132,9
Ávila	95,5	90,7	104,2	96,0	99,7	109,6	101,7
Burgos	387,6	405,4	452,2	445,9	484,9	546,8	551,7
León	426,6	403,3	439,0	430,6	479,7	449,5	464,3
Palencia	116,7	110,9	119,6	124,2	140,3	125,5	128,0
Salamanca	346,0	339,1	356,3	337,5	370,7	355,1	401,7
Segovia	144,0	176,2	179,6	193,5	178,4	184,2	184,9
Soria	79,6	72,2	82,2	84,0	85,4	75,8	87,8
Valladolid	468,8	539,5	664,6	758,2	903,4	939,4	1.107,7
Zamora	94,2	92,1	102,7	102,8	111,9	97,7	105,2
CEUTA	38,0	40,7	36,8	38,4	45,7	52,0	58,5
MELILLA	26,6	30,4	28,1	28,7	34,4	38,8	41,1
DG. TESORO y PF.	45.628,3	62.623,6	94.349,0	82.970,8	55.106,1	55.575,5	51.254,7
TOTAL	117.052,2	136.909,2	178.597,6	173.841,9	154.905,2	163.270,3	165.738,6

(continúa)

Cuadro AE.I.11 (Continuación)

LIQUIDACIÓN DEL PRESUPUESTO DE INGRESOS. CAPÍTULOS I A IX.
LIQUIDACIÓN DEL PRESUPUESTO DE INGRESOS POR
DELEGACIONES Y DIRECCIÓN GENERAL DEL TESORO
Y PF. EJERCICIOS CORRIENTE Y ANTERIORES

(Millones de euros)

Autonomías	2002	2003	2004	2005	2006	2007	2008	2009
PAÍS VASCO	3.231,9	3.229,8	3.864,3	4.194,3	4.782,0	5.453,4	5.346,7	4.123,3
Álava	162,2	150,1	173,1	286,4	466,1	728,9	904,4	282,9
Guipúzcoa	293,1	301,7	321,6	300,1	312,1	370,1	397,9	301,4
Vizcaya	2.776,6	2.778,0	3.369,6	3.607,9	4.003,8	4.354,4	4.044,4	3.539,0
CATALUÑA	26.557,0	26.999,8	29.468,4	33.133,4	37.512,3	42.373,9	36.783,7	28.539,2
Barcelona	23.593,1	23.824,8	25.949,9	29.010,5	32.635,4	36.984,9	32.429,6	25.430,2
Girona	1.234,2	1.321,3	1.390,6	1.573,1	1.848,5	2.005,0	1.595,3	1.226,9
Lleida	537,3	563,7	601,8	681,7	834,0	956,7	775,4	561,3
Tarragona	1.192,4	1.290,1	1.526,0	1.868,1	2.194,4	2.427,3	1.983,4	1.320,8
GALICIA	4.280,1	4.496,6	4.656,2	5.061,5	5.783,0	6.628,3	5.806,3	4.466,0
A Coruña	2.388,4	2.459,9	2.598,7	2.944,6	3.351,1	3.800,4	3.443,9	2.602,4
Lugo	257,7	276,5	320,7	333,8	374,6	467,3	432,6	359,1
Ourense	246,9	254,8	298,4	340,2	391,1	472,5	375,7	335,3
Pontevedra	555,2	594,3	667,1	713,8	827,3	789,2	676,9	518,7
Vigo	831,9	911,2	771,3	729,1	838,9	1.098,9	877,2	650,5
ANDALUCÍA	7.999,9	9.231,0	10.240,7	12.569,2	13.984,9	15.335,6	11.892,5	9.453,9
Almería	329,1	453,8	505,6	719,2	830,2	1.018,0	671,7	292,7
Cádiz	987,4	1.154,9	1.257,7	1.229,3	1.501,1	1.702,1	1.425,0	1.018,8
Córdoba	525,3	577,5	705,9	751,5	882,7	1.070,9	779,5	532,4
Granada	625,1	702,8	815,5	952,9	1.234,0	1.487,0	1.097,8	799,6
Huelva	422,2	473,8	708,8	718,3	660,8	631,3	521,1	370,8
Jaén	368,7	387,7	418,3	492,1	512,8	589,3	484,3	320,9
Málaga	1.710,1	2.106,5	2.306,3	2.695,8	3.075,8	3.234,0	2.251,9	1.684,0
Sevilla	2.838,0	3.174,2	3.303,8	4.761,6	4.996,0	5.306,8	4.425,5	4.272,2
Jerez Frontera	193,9	199,8	218,7	248,6	291,5	296,3	235,8	162,6
ASTURIAS	2.018,8	1.889,2	1.975,8	2.148,4	2.400,7	2.827,4	2.677,6	2.045,5
Oviedo	1.455,6	1.333,9	1.357,0	1.431,4	1.653,2	1.984,8	1.848,4	1.479,1
Gijón	563,1	555,3	618,9	717,0	747,4	842,5	829,1	566,4
CANTABRIA	1.995,5	1.747,0	1.769,4	2.093,4	2.326,3	5.053,4	2.078,1	2.212,7
RIOJA (LA)	570,9	596,7	647,8	730,0	804,6	952,9	712,5	632,3
MURCIA	1.432,5	1.606,7	1.920,7	2.436,4	2.700,1	2.977,4	2.271,5	1.596,2
Murcia	1.141,0	1.246,5	1.442,7	1.811,5	2.130,2	2.278,0	1.740,9	1.110,7
Cartagena	291,5	360,2	478,0	624,9	569,8	699,4	530,5	485,5
VALENCIA	9.060,2	9.813,0	11.010,0	12.722,9	14.708,3	16.154,7	12.597,3	9.069,4
Alicante	2.010,0	2.322,5	2.555,3	2.946,2	3.275,3	3.573,6	2.755,9	1.935,9
Castellón	1.388,0	1.419,8	1.580,1	1.866,7	2.138,8	2.218,1	1.265,0	786,1
Valencia	5.662,1	6.070,8	6.874,6	7.910,0	9.294,1	10.363,0	8.576,5	6.347,5

(continúa)

Cuadro AE.I.11 (Continuación)

LIQUIDACIÓN DEL PRESUPUESTO DE INGRESOS. CAPÍTULOS I A IX.
LIQUIDACIÓN DEL PRESUPUESTO DE INGRESOS POR
DELEGACIONES Y DIRECCIÓN GENERAL DEL TESORO
Y PF. EJERCICIOS CORRIENTE Y ANTERIORES

(Millones de euros)

Autonomías	2002	2003	2004	2005	2006	2007	2008	2009
ARAGÓN	2.757,6	2.802,3	2.939,1	3.429,8	3.909,5	4.392,0	3.841,7	2.743,6
Huesca	235,1	213,5	249,0	285,8	342,4	399,3	336,7	266,4
Teruel	163,7	159,8	175,9	202,4	208,8	235,3	199,6	120,1
Zaragoza	2.358,8	2.429,1	2.514,2	2.941,6	3.358,2	3.757,4	3.305,4	2.357,1
CASTILLA-LA MANCHA	1.919,3	2.093,9	2.324,0	2.716,7	3.215,6	3.676,0	3.020,8	2.198,9
Albacete	312,1	339,4	368,9	416,5	514,3	570,7	470,3	295,8
Ciudad Real	450,3	446,8	446,7	502,3	592,4	557,9	484,4	258,8
Cuenca	168,1	162,0	152,6	188,0	223,6	304,1	272,6	194,1
Guadalajara	272,9	334,6	418,8	512,5	562,8	673,1	458,9	358,7
Toledo	715,9	811,1	936,9	1.097,4	1.322,5	1.570,2	1.334,6	1.091,4
CANARIAS	1.669,1	1.741,3	1.735,9	2.001,7	2.175,9	2.454,7	2.070,4	1.741,4
Las Palmas	1.056,5	1.105,0	1.084,9	1.287,2	1.351,6	1.515,4	1.304,7	1.117,9
Sta. C. Tenerife	612,6	636,3	651,1	714,6	824,3	939,3	765,7	623,6
NAVARRA	511,6	499,5	605,8	616,9	657,1	752,3	1.086,8	465,2
EXTREMADURA	700,9	762,8	835,7	963,5	1.077,3	1.272,3	1.113,9	926,6
Badajoz	462,5	502,3	554,9	634,9	755,1	903,3	803,5	683,7
Cáceres	238,4	260,5	280,8	328,6	322,2	369,0	310,4	243,0
ILLES BALEARS	1.869,9	1.950,4	2.098,2	2.409,2	2.736,8	3.043,0	2.627,9	2.089,4
MADRID	53.080,2	57.568,1	61.858,4	69.981,9	76.761,3	83.365,6	77.438,1	68.654,7
CASTILLA Y LEÓN	3.368,8	3.424,8	3.443,0	3.932,7	4.511,6	5.073,2	4.104,4	3.157,2
Ávila	117,5	120,7	137,8	135,5	144,1	193,2	143,4	105,0
Burgos	606,2	598,6	549,3	693,0	786,6	852,9	751,3	620,8
León	489,2	479,7	491,0	587,1	658,4	752,0	690,5	487,0
Palencia	139,5	139,5	152,8	163,0	185,6	209,3	176,8	159,1
Salamanca	434,1	449,0	480,4	508,5	589,7	690,1	586,4	398,4
Segovia	189,7	187,3	212,7	236,8	244,3	300,7	223,7	141,6
Soria	91,0	92,9	101,4	113,8	124,3	144,4	126,5	89,0
Valladolid	1.184,6	1.238,0	1.194,2	1.356,4	1.610,0	1.720,5	1.220,1	1.022,8
Zamora	117,1	119,0	123,4	138,6	168,5	210,0	185,7	133,5
CEUTA	64,2	60,0	55,2	58,6	70,3	77,2	60,8	42,2
MELILLA	41,5	40,4	42,4	45,8	55,4	64,2	46,3	36,4
DG. TESORO y PF.	23.694,5	18.786,1	15.533,3	9.605,9	-3.440,9	-23,4	44.023,7	108.371,4
TOTAL	146.824,5	149.339,3	157.024,3	170.852,5	176.731,8	201.903,9	219.601,1	252.565,6

Cuadro AE.I.12

**LIQUIDACIÓN DEL PRESUPUESTO DE INGRESOS. RECAUDACIÓN
POR IMP. DIRECTOS Y COTIZACIONES SOCIALES EN 2009
POR DELEGACIONES Y DIRECCIÓN GENERAL DEL TESORO
Y PF. EJERCICIOS CORRIENTE Y ANTERIORES**

(Millones de euros)

Autonomías	Personas Físicas	Sociedades	No residentes	Sucesiones	Patrimonio	Otros	Total
PAÍS VASCO	1.373,2	458,6	84,3	0,4	-0,0	15,9	1.932,4
Álava	64,6	6,7	1,6	0,0	0,0	12,1	84,9
Guipúzcoa	142,0	23,3	0,4	0,1	-0,0	0,3	165,9
Vizcaya	1.166,6	428,7	82,4	0,3	0,0	3,6	1.681,6
CATALUÑA	13.358,3	4.017,0	314,3	5,4	0,5	92,6	17.788,2
Barcelona	11.976,6	3.526,5	290,3	3,5	0,1	90,7	15.887,7
Girona	578,6	200,4	13,8	0,8	0,3	0,7	794,6
Lleida	296,5	125,1	2,2	0,3	0,1	0,6	424,7
Tarragona	506,6	165,1	8,0	0,8	0,1	0,7	681,2
GALICIA	2.318,2	783,6	43,0	1,8	0,0	47,0	3.193,7
A Coruña	1.394,0	442,5	32,2	0,5	0,0	44,5	1.913,7
Lugo	144,3	78,7	0,8	0,3	0,0	0,5	224,5
Ourense	149,1	69,3	1,8	0,0	0,0	0,3	220,4
Pontevedra	189,0	84,2	1,5	0,4	0,0	0,5	275,5
Vigo	441,8	108,9	6,8	0,6	0,0	1,3	559,5
ANDALUCÍA	5.139,5	1.292,0	85,8	11,7	2,5	148,2	6.679,6
Almería	309,0	115,4	3,4	0,4	0,1	1,6	429,9
Cádiz	251,2	106,1	2,9	0,4	0,1	3,4	364,2
Córdoba	321,8	82,3	1,4	0,0	0,0	1,9	407,3
Granada	379,7	153,7	3,5	0,3	0,0	4,7	541,9
Huelva	138,9	49,9	2,1	0,1	0,0	1,4	192,6
Jaén	203,3	64,4	1,6	0,0	0,0	1,6	270,9
Málaga	725,7	273,4	49,9	9,8	2,2	3,9	1.064,9
Sevilla	2.761,8	420,2	20,5	0,6	0,0	129,7	3.332,8
Jerez Frontera	47,9	26,8	0,5	-0,0	0,0	0,0	75,2
ASTURIAS	968,6	298,5	7,1	1,8	0,0	14,6	1.290,4
Oviedo	801,7	218,8	5,3	1,6	0,0	14,6	1.042,0
Gijón	166,9	79,6	1,8	0,1	0,0	0,0	248,5
CANTABRIA	1.356,5	94,6	370,4	0,1	0,0	8,7	1.830,2
RIOJA (LA)	317,6	141,0	1,3	0,0	0,0	4,0	464,0
MURCIA	973,1	403,4	8,6	0,9	0,4	23,2	1.409,5
Murcia	853,5	323,9	5,9	0,6	0,1	22,7	1.206,6
Cartagena	119,6	79,5	2,7	0,4	0,3	0,5	202,9
VALENCIA	4.389,5	1.567,1	72,3	8,9	1,9	68,8	6.108,4
Alicante	842,1	464,1	41,0	7,5	1,8	2,8	1.359,2
Castellón	461,8	194,2	4,9	0,2	0,0	1,2	662,3
Valencia	3.085,6	908,8	26,5	1,2	0,0	64,7	4.086,9

(continúa)

Cuadro AE.I.12 (Continuación)

**LIQUIDACIÓN DEL PRESUPUESTO DE INGRESOS. RECAUDACIÓN
POR IMP. DIRECTOS Y COTIZACIONES SOCIALES EN 2009
POR DELEGACIONES Y DIRECCIÓN GENERAL DEL TESORO
Y PF. EJERCICIOS CORRIENTE Y ANTERIORES**
(Millones de euros)

Autonomías	Personas Físicas	Sociedades	No residentes	Sucesiones	Patrimonio	Otros	Total
ARAGÓN	1.611,8	468,6	24,2	0,8	0,0	18,1	2.123,7
Huesca	129,7	59,5	0,5	0,2	0,0	0,0	189,9
Teruel	65,0	24,7	0,6	0,0	0,0	0,1	90,4
Zaragoza	1.417,2	384,5	23,1	0,6	0,0	18,0	1.843,4
CASTILLA-MANCHA	1.288,4	414,7	6,3	0,2	0,0	32,5	1.742,0
Albacete	147,4	92,5	1,4	0,0	0,0	0,2	241,5
Ciudad Real	159,0	80,7	0,6	0,0	0,0	1,5	241,9
Cuenca	131,4	57,3	0,3	0,0	0,0	0,1	189,2
Guadalajara	90,9	49,5	2,0	0,0	0,0	0,0	142,4
Toledo	759,6	134,7	1,9	0,1	0,0	30,6	927,0
CANARIAS	1.371,3	209,2	28,8	1,9	0,5	31,5	1.643,3
Las Palmas	923,4	95,9	15,9	0,8	0,2	26,1	1.062,3
Sta. C. Tenerife	447,9	113,3	12,9	1,1	0,4	5,4	581,0
NAVARRA	104,0	22,1	3,6	0,0	-0,1	7,9	137,6
EXTREMADURA	577,8	157,9	1,8	0,1	0,0	19,1	756,7
Badajoz	476,2	97,1	0,9	0,1	0,0	18,8	593,1
Cáceres	101,6	60,8	0,9	-0,1	0,0	0,3	163,6
ILLES BALEARS	1.235,2	276,0	39,9	10,4	1,2	12,2	1.575,0
MADRID	22.953,3	8.911,3	1.231,4	22,4	-0,7	143,5	33.261,3
CASTILLA Y LEÓN	1.970,4	586,1	9,9	0,8	0,0	49,7	2.616,9
Ávila	65,7	20,6	0,2	0,0	0,0	0,2	86,7
Burgos	316,4	135,5	2,2	0,0	0,0	0,8	454,9
León	268,7	107,0	1,0	0,7	0,0	1,6	379,0
Palencia	93,8	30,8	0,1	0,0	0,0	0,5	125,2
Salamanca	271,4	66,0	0,8	0,0	0,0	2,3	340,6
Segovia	91,9	41,0	0,4	0,0	0,0	0,3	133,6
Soria	60,8	28,7	0,4	0,0	0,0	0,1	90,1
Valladolid	736,0	126,4	4,5	0,0	0,0	44,0	910,9
Zamora	65,6	30,1	0,2	0,0	0,0	0,0	95,9
CEUTA	18,4	9,9	2,1	0,3	0,0	1,4	32,2
MELILLA	13,9	7,6	2,0	0,4	0,0	1,5	25,4
DG. TESORO Y PF.	-31.614,0	69,1	4,5	0,0	0,0	319,3	-31.221,1
TOTAL	29.725,0	20.188,4	2.341,6	68,4	6,2	1.059,5	53.389,2

Cuadro AE.I.13

**LIQUIDACIÓN DEL PRESUPUESTO DE INGRESOS.
RECAUDACIÓN POR IMPUESTOS INDIRECTOS EN 2009
POR DELEGACIONES Y DIRECCIÓN GENERAL DEL TESORO
Y PF. EJERCICIOS CORRIENTE Y ANTERIORES**

(Millones de euros)

Autonomías	I.V.A.	II.EE.	Tráf. exterior	P. seguros	Otros	Total
PAÍS VASCO	632,7	433,8	59,1	20,8	0,1	1.146,5
Álava	-866,7	113,5	6,9	0,0	0,0	-746,2
Guipúzcoa	101,4	0,1	3,9	0,0	0,1	105,5
Vizcaya	1.397,9	320,1	48,3	20,8	0,1	1.787,2
CATALUÑA	8.440,1	1.088,0	525,4	323,5	0,3	10.377,3
Barcelona	7.439,2	979,8	474,5	323,4	0,3	9.217,1
Girona	353,1	60,9	1,8	0,0	0,0	415,7
Lleida	118,6	7,4	0,0	0,0	0,0	126,1
Tarragona	529,2	39,9	49,1	0,1	0,0	618,3
GALICIA	1.034,6	44,3	83,0	1,9	0,0	1.163,7
A Coruña	574,6	19,5	36,2	0,6	0,0	630,9
Lugo	122,0	7,2	0,1	0,0	0,0	129,3
Ourense	100,3	7,5	0,1	0,0	0,0	108,0
Pontevedra	213,4	9,9	8,1	0,0	0,0	231,4
Vigo	24,2	0,2	38,4	1,3	0,0	64,1
ANDALUCÍA	1.831,2	601,9	66,2	18,3	0,2	2.517,9
Almería	-157,3	0,6	0,4	0,5	0,0	-155,9
Cádiz	490,8	74,2	48,0	0,0	0,0	613,0
Córdoba	97,9	6,2	0,1	0,7	0,0	105,0
Granada	79,1	155,7	0,4	0,3	0,1	235,5
Huelva	33,6	124,9	2,1	0,0	0,0	160,5
Jaén	34,6	-2,6	0,3	0,0	0,1	32,4
Málaga	415,6	142,6	9,3	3,5	0,0	571,0
Sevilla	774,1	82,5	5,5	13,3	0,0	875,4
Jerez Frontera	63,0	17,9	0,0	0,0	0,0	80,9
ASTURIAS	593,9	128,5	3,7	0,1	0,0	726,1
Oviedo	352,1	60,6	0,3	0,1	0,0	413,1
Gijón	241,8	67,9	3,4	0,0	0,0	313,1
CANTABRIA	325,0	22,6	5,9	0,1	0,0	353,6
RIOJA (LA)	152,9	5,8	0,8	0,0	0,0	159,6
MURCIA	20,8	110,1	15,1	0,4	0,1	146,5
Murcia	-132,8	3,2	3,4	0,4	0,1	-125,6
Cartagena	153,6	106,9	11,6	0,0	0,0	272,1
VALENCIA	2.232,1	232,5	310,5	9,4	-0,0	2.784,5
Alicante	449,1	10,1	59,9	5,5	0,0	524,7
Castellón	100,4	2,9	1,7	0,1	0,0	105,2
Valencia	1.682,5	219,4	248,9	3,7	-0,0	2.154,6

(continúa)

Cuadro AE.I.13 (Continuación)

**LIQUIDACIÓN DEL PRESUPUESTO DE INGRESOS.
RECAUDACIÓN POR IMPUESTOS INDIRECTOS EN 2009
POR DELEGACIONES Y DIRECCIÓN GENERAL DEL TESORO
Y PF. EJERCICIOS CORRIENTE Y ANTERIORES**
(Millones de euros)

Autonomías	I.V.A.	II.EE.	Tráf. exterior	P. seguros	Otros	Total
ARAGÓN	509,4	-6,7	42,9	7,6	0,1	553,2
Huesca	70,8	-0,7	0,0	0,0	0,0	70,0
Teruel	29,3	-2,4	0,0	0,0	0,0	27,0
Zaragoza	409,3	-3,6	42,9	7,6	0,1	456,2
CASTILLA-LA MANCHA	282,0	111,4	7,6	2,2	0,0	403,2
Albacete	47,5	-4,1	0,1	0,0	0,0	43,5
Ciudad Real	8,0	-4,4	0,6	0,0	0,0	4,2
Cuenca	2,5	-4,7	0,0	0,2	0,0	-1,9
Guadalajara	92,4	112,5	5,3	0,0	0,0	210,2
Toledo	131,6	12,0	1,6	1,9	0,0	147,2
CANARIAS	-3,6	41,9	17,3	2,3	0,4	58,3
Las Palmas	-0,9	27,5	9,1	0,4	0,1	36,2
Sta. C. Tenerife	-2,6	14,4	8,2	1,8	0,3	22,1
NAVARRA	-183,8	34,8	3,2	0,4	0,0	-145,4
EXTREMADURA	149,0	-1,2	0,8	0,1	0,0	148,6
Badajoz	77,0	-1,2	0,3	0,1	0,0	76,2
Cáceres	72,0	-0,1	0,5	0,0	0,0	72,5
ILLES BALEARS	343,5	9,7	1,4	121,5	0,0	476,0
MADRID	16.773,0	16.464,7	164,2	897,4	7,9	34.307,1
CASTILLA Y LEÓN	421,8	24,8	11,5	0,3	0,0	458,4
Ávila	16,7	-1,8	0,0	0,0	0,0	14,9
Burgos	114,0	27,3	2,6	0,0	0,0	143,9
León	92,1	-2,5	4,3	0,3	0,0	94,1
Palencia	34,4	-4,2	0,0	0,0	0,0	30,2
Salamanca	48,2	-3,8	2,0	0,0	0,0	46,4
Segovia	-10,9	14,4	0,0	0,0	0,0	3,5
Soria	-1,8	-2,5	0,0	0,0	0,0	-4,3
Valladolid	98,7	-6,0	2,6	0,0	0,0	95,2
Zamora	30,4	4,0	0,0	0,0	0,0	34,4
CEUTA	-1,3	1,3	0,0	0,0	2,7	2,6
MELILLA	2,0	0,9	0,0	0,0	2,9	5,8
DG. TESORO y PF.	-18.505,9	-9.499,5	0,0	0,0	0,1	-28.005,3
TOTAL	15.049,3	9.849,5	1.318,5	1.406,1	14,7	27.638,2

Cuadro AE.I.14

**LIQUIDACIÓN DEL PRESUPUESTO DE INGRESOS. RECAUDACIÓN
DEL IMPUESTO SOBRE LA RENTA DE LAS PERSONAS FÍSICAS EN 2009
POR DELEGACIONES Y DIRECCIÓN GENERAL DEL TESORO
Y PF. EJERCICIOS CORRIENTE Y ANTERIORES**

(Millones de euros)

Autonomías	Retención de trabajo	Retención de capital	Retención fondo inv.	Fracc. empr. Prof. y art.	Retenc. arrend.	Cuota dif. neta y otros	Particip. CC. AA.	Asig. Trib. a I. Católica	Total
PAÍS VASCO	967,8	400,0	2,8	0,2	0,7	1,8	0,0	0,0	1.373,2
Álava	62,3	2,1	0,0	0,1	0,0	0,0	0,0	0,0	64,6
Guipúzcoa	115,1	25,5	1,3	0,0	0,1	-0,1	0,0	0,0	142,0
Vizcaya	790,4	372,4	1,4	0,1	0,5	1,8	0,0	0,0	1.166,6
CATALUÑA	12.333,3	1.285,0	67,8	437,5	454,2	-1.219,4	0,0	0,0	13.358,3
Barcelona	10.919,2	1.219,9	66,5	306,7	362,2	-897,9	0,0	0,0	11.976,6
Girona	556,6	29,3	0,6	57,5	39,5	-104,8	0,0	0,0	578,6
Lleida	303,3	11,8	0,0	27,8	17,4	-63,9	0,0	0,0	296,5
Tarragona	554,1	24,0	0,8	45,5	35,1	-152,8	0,0	0,0	506,6
GALICIA	2.256,8	198,0	9,6	155,0	105,3	-406,5	0,0	0,0	2.318,2
A Coruña	1.283,9	144,8	9,6	66,5	51,3	-162,0	0,0	0,0	1.394,0
Lugo	154,9	4,7	0,0	23,4	7,4	-46,1	0,0	0,0	144,3
Ourense	157,0	4,0	0,0	18,3	10,4	-40,6	0,0	0,0	149,1
Pontevedra	229,8	4,3	0,0	29,8	16,3	-91,2	0,0	0,0	189,0
Vigo	431,3	40,2	0,0	16,9	20,0	-66,5	0,0	0,0	441,8
ANDALUCÍA	5.600,1	310,3	5,7	365,7	227,3	-1.369,7	0,0	0,0	5.139,5
Almería	310,9	57,1	0,0	28,8	16,2	-103,9	0,0	0,0	309,0
Cádiz	371,7	7,7	0,0	37,0	19,5	-184,6	0,0	0,0	251,2
Córdoba	321,4	39,6	0,0	37,5	19,8	-96,5	0,0	0,0	321,8
Granada	410,6	41,6	0,0	46,8	26,2	-145,5	0,0	0,0	379,7
Huelva	187,8	3,1	0,0	20,4	9,2	-81,5	0,0	0,0	138,9
Jaén	206,5	12,1	0,0	35,5	12,9	-63,7	0,0	0,0	203,3
Málaga	792,4	55,6	5,5	73,0	58,3	-259,1	0,0	0,0	725,7
Sevilla	2.916,7	91,7	0,1	75,8	60,1	-382,6	0,0	0,0	2.761,8
Jerez de la Frontera	82,1	1,9	0,0	11,0	5,1	-52,3	0,0	0,0	47,9
ASTURIAS	1.012,8	54,7	0,0	66,9	38,0	-204,0	0,0	0,0	968,6
Oviedo	830,0	46,9	0,0	47,9	26,3	-149,5	0,0	0,0	801,7
Gijón	182,9	7,8	0,0	19,0	11,7	-54,5	0,0	0,0	166,9
CANTABRIA	931,4	472,1	1,1	41,9	28,4	-118,4	0,0	0,0	1.356,5
RIOJA (LA)	294,7	16,0	0,0	25,7	13,9	-32,8	0,0	0,0	317,6
MURCIA	1.080,0	54,4	0,0	66,9	41,1	-269,4	0,0	0,0	973,1
Murcia	923,9	49,2	0,0	52,0	33,1	-204,8	0,0	0,0	853,5
Cartagena	156,1	5,2	0,0	14,9	7,9	-64,6	0,0	0,0	119,6
VALENCIA	4.290,5	415,9	10,5	264,8	248,9	-841,0	0,0	0,0	4.389,5
Alicante	809,7	121,9	2,5	90,7	79,3	-261,9	0,0	0,0	842,1
Castellón	482,5	21,2	0,1	36,8	25,2	-104,1	0,0	0,0	461,8
Valencia	2.998,2	272,8	7,8	137,3	144,5	-475,0	0,0	0,0	3.085,6

(continúa)

Cuadro AE.I.14 (Continuación)

**LIQUIDACIÓN DEL PRESUPUESTO DE INGRESOS. RECAUDACIÓN
DEL IMPUESTO SOBRE LA RENTA DE LAS PERSONAS FÍSICAS EN 2009
POR DELEGACIONES Y DIRECCIÓN GENERAL DEL TESORO
Y PF. EJERCICIOS CORRIENTE Y ANTERIORES**

(Millones de euros)

Autonomías	Retención de trabajo	Retención de capital	Retención fondo inv.	Fracc. empr. Prof. y art.	Retenc. arrend.	Cuota dif. neta y otros	Particip. CC. AA.	Asig. Trib. a I. Católica	Total
ARAGÓN	1.519,1	163,5	8,0	90,9	63,0	-232,7	0,0	0,0	1.611,8
Huesca	124,5	12,3	0,0	18,8	7,6	-33,4	0,0	0,0	129,7
Teruel	69,5	4,5	0,0	11,6	3,3	-24,0	0,0	0,0	65,0
Zaragoza	1.325,2	146,7	8,0	60,5	52,1	-175,3	0,0	0,0	1.417,2
CASTILLA-LA MANCHA	1.426,9	77,4	0,0	98,7	50,6	-365,3	0,0	0,0	1.288,4
Albacete	166,7	9,3	0,0	19,7	10,9	-59,3	0,0	0,0	147,4
Ciudad Real	202,4	7,6	0,0	23,6	10,3	-84,8	0,0	0,0	159,0
Cuenca	105,3	41,2	0,0	12,6	4,7	-32,3	0,0	0,0	131,4
Guadalajara	118,6	5,9	0,0	12,3	6,0	-51,9	0,0	0,0	90,9
Toledo	833,9	13,5	0,0	30,5	18,7	-137,0	0,0	0,0	759,6
CANARIAS	1.514,6	55,6	0,0	90,0	74,1	-363,0	0,0	0,0	1.371,3
Las Palmas	1.012,1	27,1	0,0	48,7	40,2	-204,7	0,0	0,0	923,4
Sta. C. Tenerife	502,5	28,5	0,0	41,3	33,9	-158,3	0,0	0,0	447,9
NAVARRA	93,0	10,6	0,3	0,0	0,0	-0,0	0,0	0,0	104,0
EXTREMADURA	614,9	32,4	0,0	54,4	21,3	-145,3	0,0	0,0	577,8
Badajoz	498,8	18,2	0,0	33,4	13,7	-88,0	0,0	0,0	476,2
Cáceres	116,1	14,2	0,0	21,0	7,6	-57,3	0,0	0,0	101,6
ILLES BALEARS	1.144,3	71,8	0,0	74,4	68,8	-124,2	0,0	0,0	1.235,2
MADRID	21.229,7	1.643,1	358,4	243,7	487,2	-1.008,6	0,0	0,0	22.953,3
CASTILLA Y LEÓN	2.052,2	157,8	0,1	156,9	80,9	-477,6	0,0	0,0	1.970,4
Ávila	67,4	10,0	0,0	12,2	3,4	-27,3	0,0	0,0	65,7
Burgos	329,0	30,7	0,1	24,8	13,0	-81,1	0,0	0,0	316,4
León	278,0	44,4	0,0	27,7	13,9	-95,3	0,0	0,0	268,7
Palencia	102,9	2,6	0,0	11,0	4,3	-26,9	0,0	0,0	93,8
Salamanca	245,7	42,3	0,0	23,4	13,0	-53,0	0,0	0,0	271,4
Segovia	92,8	11,5	0,0	12,2	4,2	-28,8	0,0	0,0	91,9
Soria	65,5	4,0	0,0	6,8	2,3	-17,8	0,0	0,0	60,8
Valladolid	793,0	7,9	0,0	27,6	22,7	-115,2	0,0	0,0	736,0
Zamora	77,8	4,4	0,0	11,4	4,1	-32,1	0,0	0,0	65,6
CEUTA	26,6	1,3	0,0	2,3	0,9	-12,6	0,0	0,0	18,4
MELILLA	19,9	1,1	0,0	3,2	0,7	-11,0	0,0	0,0	13,9
D.G. TESORO Y PF.	2.704,6	60,7	0,0	0,0	0,6	0,0	-34.131,9	-247,9	-31.614,0
TOTAL	61.113,4	5.481,4	464,5	2.239,2	2.005,8	-7.199,6	-34.131,9	-247,9	29.725,0

AE.II. Impuestos sobre la Renta de las Personas Físicas, Sociedades y Valor Añadido

ÍNDICE DE CUADROS

	<i>Página</i>
AE.II.1.1. Principales componentes de la base imponible general. IRPF 2008	663
AE.II.1.2. Reducción por obtención de rendimientos del trabajo: cuantía aplicable con carácter general. IRPF 2008	666
AE.II.1.3. Reducción por obtención de rendimientos del trabajo: reducción adicional para trabajadores activos discapacitados. IRPF 2008	667
AE.II.1.4. Total reducción por obtención de rendimientos del trabajo. IRPF 2008	668
AE.II.1.5. Base imponible general. IRPF 2008	669
AE.II.1.6. Componentes de la base imponible del ahorro. IRPF 2008	670
AE.II.1.7. Base imponible del ahorro. IRPF 2008	671
AE.II.1.8. Reducción por tributación conjunta. IRPF 2008	672
AE.II.1.9. Reducciones por aportaciones y contribuciones a sistemas de previsión social. Régimen general. IRPF 2008	673
AE.II.1.10. Reducciones por aportaciones a sistemas de previsión social en favor del cónyuge del contribuyente. IRPF 2008	674
AE.II.1.11. Reducción por pensiones compensatorias a favor del cónyuge y anualidades por alimentos. IRPF 2008	675
AE.II.1.12. Bases liquidables generales negativas de los ejercicios 2004 a 2007 que se compensan. IRPF 2008	676
AE.II.1.13. Base liquidable general. IRPF 2008	677
AE.II.1.14. Base liquidable del ahorro. IRPF 2008	678
AE.II.1.15. Mínimo del contribuyente. IRPF 2008	679
AE.II.1.16. Mínimo por descendientes. IRPF 2008	680
AE.II.1.17. Mínimo por ascendientes. IRPF 2008	681
AE.II.1.18. Mínimo por discapacidad. IRPF 2008	682

	<u>Página</u>
AE.II.1.19. Mínimo personal y familiar. IRPF 2008	683
AE.II.1.20. Parte del mínimo personal y familiar para la aplicación de las escalas del impuesto sobre la base liquidable general. IRPF 2008	684
AE.II.1.21. Parte del mínimo personal y familiar para la aplicación del tipo de gravamen del ahorro. IRPF 2008	685
AE.II.1.22. Cuota íntegra estatal. IRPF 2008	686
AE.II.1.23. Cuota íntegra autonómica. IRPF 2008	687
AE.II.1.24. Cuota íntegra total. IRPF 2008	688
AE.II.1.25. Cuota íntegra general. IRPF 2008	689
AE.II.1.26. Cuota íntegra del ahorro. IRPF 2008	690
AE.II.1.27. Principales deducciones generales en la cuota íntegra. IRPF 2008	691
AE.II.1.28. Deducciones autonómicas en la cuota íntegra. IRPF 2008 ...	693
AE.II.1.29. Deducción por obtención de rendimientos del trabajo o de actividades económicas. IRPF 2008	694
AE.II.1.30. Compensación fiscal por deducción en adquisición de vivienda habitual. IRPF 2008	695
AE.II.1.31. Cuota resultante de la autoliquidación. IRPF 2008	696
AE.II.1.32. Total pagos a cuenta. IRPF 2008	697
AE.II.1.33. Cuota diferencial. IRPF 2008	698
AE.II.1.34. Deducción por maternidad. IRPF 2008	699
AE.II.1.35. Deducción por nacimiento o adopción. IRPF 2008	700
AE.II.1.36. Resultado de la declaración. IRPF 2008	701
AE.II.1.37. Resultado de la declaración positivo (a ingresar). IRPF 2008	702
AE.II.1.38. Resultado de la declaración negativo (a devolver). IRPF 2008	703
AE.II.1.39. Tipos medios y efectivos sobre las bases imponible y liquidable. IRPF 2008	704
AE.II.2.1. Número de declarantes. IS 2008	707
AE.II.2.2. Resultado contable neto. IS 2008	708
AE.II.2.3. Resultado contable neto antes de IS. IS 2008	709
AE.II.2.4. Total aumentos sobre el resultado contable. IS 2008	710
AE.II.2.5. Aumentos por el impuesto sobre sociedades. IS 2008	711

AE.II.2.6.	Aumentos por diferencias entre amortización contable y fiscal. IS 2008	712
AE.II.2.7.	Aumentos por libertad de amortización de gastos de I+D. IS 2008	713
AE.II.2.8.	Aumentos por otros supuestos de libertad de amortización. IS 2008	714
AE.II.2.9.	Aumentos por libertad de amortización de empresas de reducida dimensión. IS 2008	715
AE.II.2.10.	Aumentos por arrendamiento financiero: régimen especial. IS 2008	716
AE.II.2.11.	Aumentos por pérdidas por deterioro de valor de créditos derivadas de insolvencia de deudores. IS 2008	717
AE.II.2.12.	Aumentos por pérdidas de valor de participaciones en entidades no cotizadas. IS 2008	718
AE.II.2.13.	Aumentos por deterioro de valores representativos de deuda. IS 2008	719
AE.II.2.14.	Aumentos por deducción del fondo de comercio. IS 2008	720
AE.II.2.15.	Aumentos por provisiones y gastos por pensiones. IS 2008	721
AE.II.2.16.	Aumentos por otras provisiones no deducibles fiscalmente. IS 2008	722
AE.II.2.17.	Aumentos derivados de gastos por donativos y liberalidades. IS 2008	723
AE.II.2.18.	Aumentos por otros gastos no deducibles. IS 2008	724
AE.II.2.19.	Aumentos por revalorizaciones contables. IS 2008	725
AE.II.2.20.	Aumentos por aplicación del valor normal del mercado. IS 2008	726
AE.II.2.21.	Aumentos por errores contables. IS 2008	727
AE.II.2.22.	Aumentos por operaciones a plazo o con precio aplazado. IS 2008	728
AE.II.2.23.	Aumentos por otras diferencias de imputación temporal de ingresos y gastos. IS 2008	729
AE.II.2.24.	Aumentos por reinversión de beneficios extraordinarios. IS 2008	730
AE.II.2.25.	Aumentos por gastos no deducibles por incompatibilidad con la deducción por reinversión. IS 2008	731

AE.II.2.26.	Aumentos por agrupaciones de interés económico y uniones temporales de empresas. IS 2008	732
AE.II.2.27.	Aumentos del régimen fiscal de las entidades parcialmente exentas. IS 2008	733
AE.II.2.28.	Aumentos del régimen fiscal de las entidades sin fines lucrativos. IS 2008	734
AE.II.2.29.	Aumentos por dotaciones a la reserva para inversiones en Canarias. IS 2008	735
AE.II.2.30.	Aumentos por el saldo neto de los ajustes de la primera aplicación del nuevo plan general contable. IS 2008	736
AE.II.2.31.	Total disminuciones sobre el resultado contable. IS 2008 ...	737
AE.II.2.32.	Disminuciones por el impuesto sobre sociedades. IS 2008	738
AE.II.2.33.	Disminuciones por diferencias entre amortización contable y fiscal. IS 2008	739
AE.II.2.34.	Disminuciones por libertad de amortización de gastos de I+D. IS 2008	740
AE.II.2.35.	Disminuciones por otros supuestos de libertad de amortización. IS 2008	741
AE.II.2.36.	Disminuciones por libertad de amortización de empresas de reducida dimensión. IS 2008	742
AE.II.2.37.	Disminuciones por amortización acelerada de empresas de reducida dimensión. IS 2008	743
AE.II.2.38.	Disminuciones por arrendamiento financiero: régimen especial. IS 2008	744
AE.II.2.39.	Disminuciones por pérdidas por deterioro de valor de créditos derivadas de insolvencia de deudores. IS 2008	745
AE.II.2.40.	Disminuciones por pérdidas por deterioro de valor de participaciones en entidades no cotizadas. IS 2008	746
AE.II.2.41.	Disminuciones por pérdidas por deterioro de valores representativos de deuda. IS 2008	747
AE.II.2.42.	Disminuciones por adquisición de participaciones en entidades no residentes. IS 2008	748
AE.II.2.43.	Disminuciones por deducción del fondo de comercio. IS 2008	749

AE.II.2.44.	Disminuciones por provisiones y gastos por pensiones. IS 2008	750
AE.II.2.45.	Disminuciones por otras provisiones no deducibles fiscalmente. IS 2008	751
AE.II.2.46.	Disminuciones por aplicación del valor normal de mercado. IS 2008	752
AE.II.2.47.	Disminuciones por depreciación monetaria. IS 2008	753
AE.II.2.48.	Disminuciones por gastos por operaciones con acciones propias, como gastos de emisión, honorarios, comisiones, etc. IS 2008	754
AE.II.2.49.	Disminuciones por errores contables. IS 2008	755
AE.II.2.50.	Disminuciones por operaciones a plazo o con precio aplazado. IS 2008	756
AE.II.2.51.	Disminuciones por otras diferencias de imputación temporal de ingresos y gastos. IS 2008	757
AE.II.2.52.	Disminuciones por exenciones para evitar doble imposición internacional. IS 2008	758
AE.II.2.53.	Disminuciones por agrupaciones de interés económico y uniones temporales de empresas. IS 2008	759
AE.II.2.54.	Disminuciones del régimen fiscal de entidades de tenencia de valores extranjeros. IS 2008	760
AE.II.2.55.	Disminuciones del régimen fiscal de entidades parcialmente exentas. IS 2009	761
AE.II.2.56.	Disminuciones derivadas del régimen fiscal de las entidades sin fines lucrativos. IS 2008	762
AE.II.2.57.	Disminuciones por dotaciones al fondo de reserva obligatorio de las cooperativas. IS 2008	763
AE.II.2.58.	Disminuciones por dotaciones a la reserva para inversiones en Canarias. IS 2008	764
AE.II.2.59.	Disminuciones por el saldo neto de los ajustes de la primera aplicación del nuevo plan general contable. IS 2008	765
AE.II.2.60.	Base imponible neta antes de compensar bases imponibles negativas de períodos anteriores IS 2008	766
AE.II.2.61.	Compensaciones de bases imponibles negativas de períodos anteriores	767

	<u>Página</u>
AE.II.2.62. Base imponible positiva. IS 2008	768
AE.II.2.63. Cuota íntegra. IS 2008	769
AE.II.2.64. Bonificación por actividades de exportación de producciones cinematográficas, audiovisuales y editoriales y de prestación de servicios públicos locales. IS 2008	770
AE.II.2.65. Bonificación por la venta de bienes corporales producidos en Canarias. IS 2008	771
AE.II.2.66. Bonificación por operaciones financieras. IS 2008	772
AE.II.2.67. Dedución por doble imposición interna de períodos anteriores. IS 2008	773
AE.II.2.68. Dedución por doble imposición interna al 50%. IS 2008 ...	774
AE.II.2.69. Dedución por doble imposición interna al 100%. IS 2008 .	775
AE.II.2.70. Dedución por doble imposición de plusvalías de fuente interna. IS 2008	776
AE.II.2.71. Dedución por doble imposición internacional de períodos anteriores. IS 2008	777
AE.II.2.72. Dedución por doble imposición internacional. Impuestos pagados en el extranjero. IS 2008	778
AE.II.2.73. Dedución por doble imposición internacional. Dividendos y participaciones en beneficios. IS 2008	779
AE.II.2.74. Dedución por reinversión de beneficios extraordinarios. IS 2008	780
AE.II.2.75. Total de deducciones para incentivar la realización de determinadas actividades y la creación de empleo. IS 2008	781
AE.II.2.76. Dedución por inversiones para la protección del medio ambiente. IS 2008	782
AE.II.2.77. Dedución por actividades de investigación y desarrollo e innovación tecnológica. IS 2008	783
AE.II.2.78. Dedución por actividades de exportación. IS 2008	784
AE.II.2.79. Dedución por donaciones a entidades sin fines lucrativos. IS 2008	785
AE.II.2.80. Deduciones por inversiones en Canarias. IS 2008	786
AE.II.2.81. Cuota líquida. IS 2008	787
AE.II.2.82. Retenciones e ingresos a cuenta. IS 2008	788

	<u>Página</u>
AE.II.2.83. Total de pagos fraccionados imputables a la AGE. IS 2008	789
AE.II.2.84. Cuota diferencial imputable a la AGE. IS 2008	790
AE.II.2.85. Cuota diferencial positiva imputable a la AGE. IS 2008	791
AE.II.2.86. Cuota diferencial negativa imputable a la AGE. IS 2008	792
AE.II.3.1. Número de declarantes IVA ejercicio 2009	795
AE.II.3.2. IVA 2009. Resumen general	795
AE.II.3.3. IVA 2009. Tramo de volumen de operaciones régimen general	796
AE.II.3.4. Declarantes por IVA ejercicio 2009. Datos resumen	797
AE.II.3.5. Importes declarados en el IVA ejercicio 2009	798
AE.II.3.6. Importes medios declarados en el IVA ejercicio 2009.	799

AE.II.1. IRPF. Ejercicio 2008

Cuadro AE.II.1.1

PRINCIPALES COMPONENTES DE LA BASE IMPONIBLE GENERAL. IRPF 2008

Tramos de base imponible (euros)	Rendimientos netos del trabajo		Rendimientos netos del capital inmobiliario		Rendimientos netos del capital mobiliario		Rendimientos actividades económicas, estimación directa	
	Declaraciones	Millones de euros	Declaraciones	Millones de euros	Declaraciones	Millones de euros	Declaraciones	Millones de euros
Menor o igual a 0	4.925	17,0	927	1,6	290	0,0	29.880	-255,8
0-1.500	270.911	298,9	13.842	15,5	3.351	0,8	110.063	-881,4
1.500-3.000	413.152	824,7	21.948	29,0	3.007	1,3	54.522	-0,6
3.000-4.500	720.726	2.432,8	37.990	70,1	4.485	2,7	60.154	99,7
4.500-6.000	792.278	3.531,4	60.753	135,3	5.993	5,2	69.912	213,1
6.000-7.500	764.139	4.389,4	67.746	183,5	6.190	6,4	73.265	304,6
7.500-9.000	784.740	5.649,0	66.338	203,0	6.264	7,1	71.620	370,5
9.000-10.500	803.601	6.958,7	62.819	213,6	6.191	7,4	69.565	421,4
10.500-12.000	991.978	10.276,0	61.288	218,5	6.561	7,3	66.597	452,4
12.000-13.500	1.031.525	12.128,8	62.057	227,6	7.191	8,4	62.823	464,9
13.500-15.000	950.236	12.401,5	62.930	241,1	7.095	8,5	58.768	469,3
15.000-16.500	868.314	12.506,4	61.129	243,9	6.782	9,3	53.677	454,3
16.500-18.000	796.650	12.558,6	59.660	246,2	6.646	9,3	49.536	448,8
18.000-19.500	739.939	12.696,6	56.026	239,6	6.315	9,5	45.092	436,0
19.500-21.000	666.508	12.341,3	52.317	233,1	5.844	9,1	40.857	420,2
21.000-22.500	589.447	11.716,1	48.716	226,5	5.384	8,8	36.706	397,7
22.500-24.000	540.949	11.532,5	45.048	217,2	5.050	8,8	33.200	377,6
24.000-25.500	496.863	11.298,0	41.916	208,9	4.703	8,6	30.470	359,7
25.500-27.000	438.924	10.573,9	38.162	199,2	4.483	8,4	27.769	341,3
27.000-28.500	412.374	10.541,6	36.113	188,6	4.248	7,5	25.600	321,2
28.500-30.000	369.136	9.922,3	34.236	177,6	3.958	7,3	23.772	312,7
30.000-33.000	655.522	18.964,3	63.814	342,8	7.566	15,1	43.462	590,6
33.000-36.000	508.321	15.933,7	57.617	317,8	7.042	14,2	37.839	549,8
36.000-39.000	385.325	12.983,6	49.182	290,9	5.967	13,3	32.836	514,2
39.000-42.000	291.363	10.486,9	40.965	262,6	5.234	12,1	28.132	474,2
42.000-45.000	226.543	8.683,9	34.052	235,4	4.414	10,6	24.322	438,1
45.000-48.000	180.995	7.362,3	28.517	211,8	3.859	10,2	21.350	402,7
48.000-51.000	148.341	6.384,1	24.155	191,3	3.496	9,6	18.662	375,3
51.000-54.000	123.435	5.606,1	21.052	175,9	3.144	9,9	16.578	351,7
54.000-57.000	104.905	5.017,7	18.245	158,7	2.821	8,2	14.930	328,3
57.000-60.000	89.161	4.472,6	16.263	147,6	2.538	8,4	13.739	316,1
60.000-66.000	141.910	7.567,9	26.852	256,4	4.470	15,8	23.881	577,8
66.000-72.000	106.963	6.185,4	21.276	215,2	3.671	13,1	19.807	504,3
72.000-78.000	81.530	5.057,3	17.142	186,6	3.139	11,7	16.265	452,2
78.000-84.000	63.109	4.176,3	13.700	158,1	2.579	10,2	13.410	401,5
84.000-90.000	48.742	3.407,3	11.225	133,9	2.106	9,3	11.192	361,3
90.000-96.000	37.652	2.767,5	9.165	114,8	1.811	8,2	9.165	328,6
96.000-120.000	89.425	7.194,6	23.904	339,3	4.982	26,0	23.288	997,7
120.000-144.000	42.431	3.931,8	13.161	213,9	2.884	16,7	12.006	701,8
144.000-168.000	23.551	2.447,9	7.759	138,8	1.716	13,1	6.679	485,4
168.000-192.000	14.623	1.715,3	5.160	97,5	1.119	8,6	4.107	360,4
192.000-216.000	9.888	1.255,7	3.665	74,1	895	8,3	2.816	285,4
216.000-240.000	6.757	943,0	2.484	51,9	613	6,6	1.986	221,8
240.000-360.000	16.371	2.748,9	6.385	137,4	1.674	19,8	4.921	699,1
360.000-480.000	6.002	1.355,7	2.434	52,4	672	9,9	1.853	368,0
480.000-600.000	2.843	737,3	1.308	24,0	366	12,1	1.053	294,6
Más de 600.000	6.032	3.193,4	2.730	80,5	931	38,2	2.540	1.232,2
TOTAL	16.859.055	325.176,0	1.514.173	8.329,1	189.740	481,2	1.500.667	18.140,9

(continúa)

Cuadro AE.II.1.1 (Continuación)

**PRINCIPALES COMPONENTES
DE LA BASE IMPONIBLE GENERAL. IRPF 2008**

Tramos de base imponible (euros)	Rendimientos actividades económicas, estimación objetiva (no agrarias)		Rendimientos actividades económicas, estimación objetiva (agrarias)		Régimen de atribución de rentas. Capital mobiliario		Régimen de atribución de rentas. Capital inmobiliario	
	Declaraciones	Millones de euros	Declaraciones	Millones de euros	Declaraciones	Millones de euros	Declaraciones	Millones de euros
Menor o igual a 0	1.638	-10,1	550	-0,9	266	-1,8	119	-0,1
0-1.500	14.974	-65,9	43.428	4,1	1.663	-5,5	1.726	0,1
1.500-3.000	10.200	8,0	44.916	48,4	1.013	0,3	1.824	1,9
3.000-4.500	14.844	39,3	77.796	92,1	1.346	0,9	2.786	4,2
4.500-6.000	22.575	93,4	92.988	145,7	1.704	1,8	4.014	8,1
6.000-7.500	29.838	162,8	86.469	170,4	1.773	2,5	4.385	10,7
7.500-9.000	44.015	310,7	71.509	162,9	1.837	3,1	4.623	12,1
9.000-10.500	52.265	437,5	62.536	160,4	1.935	3,6	4.709	13,2
10.500-12.000	53.687	508,8	56.676	158,3	1.966	3,6	4.786	14,0
12.000-13.500	56.177	605,6	56.894	157,4	2.138	4,0	5.147	15,8
13.500-15.000	56.573	679,2	53.768	156,4	2.153	4,3	5.548	17,3
15.000-16.500	48.935	634,9	47.835	147,6	2.018	3,9	5.688	18,7
16.500-18.000	41.083	569,9	42.803	139,3	1.997	4,4	5.854	20,1
18.000-19.500	33.576	493,8	36.683	126,8	1.985	4,6	5.510	19,8
19.500-21.000	27.256	420,1	31.190	113,3	1.910	3,9	5.428	20,6
21.000-22.500	21.973	356,3	26.626	102,5	1.776	3,9	5.348	21,2
22.500-24.000	17.378	293,0	22.427	90,5	1.593	3,6	5.151	21,9
24.000-25.500	14.737	259,5	19.602	80,3	1.508	3,4	4.900	20,9
25.500-27.000	11.631	211,2	17.114	72,9	1.381	3,3	4.773	20,8
27.000-28.500	9.919	185,8	15.399	65,1	1.339	2,9	4.448	20,3
28.500-30.000	8.212	158,7	14.118	58,8	1.309	2,9	4.351	20,5
30.000-33.000	12.634	250,9	23.555	98,5	2.501	5,7	8.699	41,9
33.000-36.000	9.432	192,5	18.927	81,9	2.247	5,8	7.903	41,7
36.000-39.000	6.855	144,8	14.671	65,4	1.884	4,3	6.946	38,2
39.000-42.000	4.955	107,9	11.040	52,8	1.689	5,0	6.211	36,8
42.000-45.000	3.854	86,5	8.539	45,1	1.410	4,4	5.550	36,4
45.000-48.000	3.037	66,6	6.607	35,8	1.177	4,0	4.604	31,7
48.000-51.000	2.200	51,3	5.318	32,6	1.022	3,4	4.096	29,9
51.000-54.000	1.879	42,7	4.279	25,6	882	3,4	3.675	28,6
54.000-57.000	1.480	32,6	3.547	21,2	815	2,9	3.265	27,4
57.000-60.000	1.184	26,8	2.928	18,8	664	2,7	2.971	25,1
60.000-66.000	1.796	40,9	4.469	29,4	1.218	5,1	5.048	46,7
66.000-72.000	1.281	27,6	3.333	22,7	1.001	4,7	4.001	38,2
72.000-78.000	911	19,4	2.473	17,0	768	3,5	3.395	35,2
78.000-84.000	669	13,9	1.897	13,9	652	3,6	2.831	30,5
84.000-90.000	552	11,3	1.502	10,1	539	2,7	2.441	28,8
90.000-96.000	448	8,7	1.154	8,3	386	1,7	1.925	20,8
96.000-120.000	1.045	19,5	2.873	22,7	1.157	7,5	5.238	71,6
120.000-144.000	498	9,3	1.383	11,3	617	3,7	3.057	44,8
144.000-168.000	317	5,3	818	5,8	391	3,6	1.835	30,7
168.000-192.000	175	3,3	549	4,3	245	2,2	1.255	21,6
192.000-216.000	133	2,4	374	3,4	178	1,5	918	17,8
216.000-240.000	77	1,3	226	1,2	118	1,1	641	11,8
240.000-360.000	150	2,5	649	5,4	315	3,4	1.547	32,6
360.000-480.000	71	1,0	280	1,9	133	1,9	588	12,6
480.000-600.000	26	0,4	114	0,8	77	2,3	314	5,8
Más de 600.000	64	0,9	279	1,8	149	3,8	723	13,4
TOTAL	647.209	7.522,8	1.043.111	2.889,8	56.845	147,3	180.795	1.102,7

(continúa)

Cuadro AE.II.1.1 (Continuación)

**PRINCIPALES COMPONENTES
DE LA BASE IMPONIBLE GENERAL. IRPF 2008**

Tramos de base imponible (euros)	Régimen de atribución de rentas. Actividades económicas		Imputación de rentas inmobiliarias		Saldo positivo ganancias y pérdidas patrimoniales		Saldo negativo ganancias y pérdidas patrimoniales	
	Declaraciones	Millones de euros	Declaraciones	Millones de euros	Declaraciones	Millones de euros	Declaraciones	Millones de euros
Menor o igual a 0	3.777	-28,7	3.265	1,4	233	0,4	0	0,0
0-1.500	19.178	-125,3	115.211	30,6	5.461	5,7	65	0,0
1.500-3.000	9.741	-0,8	110.808	34,8	5.967	7,2	98	0,0
3.000-4.500	11.522	18,2	180.978	52,0	8.803	11,6	157	0,1
4.500-6.000	14.304	38,5	221.502	73,6	11.524	17,7	131	0,1
6.000-7.500	16.117	63,8	211.498	76,1	12.968	21,6	203	0,2
7.500-9.000	17.132	86,5	198.652	73,5	14.064	23,7	213	0,3
9.000-10.500	17.885	107,3	192.048	71,2	16.041	28,3	216	0,3
10.500-12.000	17.612	120,0	202.007	71,6	18.880	32,1	267	0,5
12.000-13.500	17.679	134,8	217.764	75,9	22.775	39,6	278	0,5
13.500-15.000	16.908	140,0	220.753	79,6	23.559	43,8	240	0,4
15.000-16.500	16.149	148,2	216.360	79,1	22.036	44,3	238	0,5
16.500-18.000	15.337	151,8	209.984	78,1	20.021	42,9	216	0,5
18.000-19.500	14.366	153,5	200.346	75,7	17.073	38,1	188	0,5
19.500-21.000	12.806	143,4	190.088	73,9	14.268	34,6	216	0,5
21.000-22.500	11.266	133,8	174.301	69,0	11.837	30,7	191	0,6
22.500-24.000	9.638	114,9	159.783	64,1	9.726	26,1	145	0,4
24.000-25.500	8.768	108,6	149.585	61,0	8.564	24,5	169	0,5
25.500-27.000	7.909	98,3	138.282	57,2	7.597	21,7	170	0,5
27.000-28.500	6.979	86,5	135.161	55,5	6.649	20,1	164	0,5
28.500-30.000	6.290	80,0	128.574	54,7	5.626	17,3	150	0,5
30.000-33.000	10.976	143,1	242.318	105,3	9.132	29,3	238	0,7
33.000-36.000	9.231	123,3	205.236	96,3	6.709	21,9	197	0,6
36.000-39.000	7.619	107,5	164.122	81,1	4.740	16,0	181	0,5
39.000-42.000	6.375	96,5	128.520	66,8	3.510	12,5	159	0,5
42.000-45.000	5.252	81,7	103.518	55,3	2.576	9,1	141	0,5
45.000-48.000	4.458	74,4	83.746	47,1	2.003	7,4	106	0,4
48.000-51.000	3.828	67,1	70.120	41,2	1.638	6,4	84	0,3
51.000-54.000	3.440	61,2	59.750	35,8	1.326	5,3	81	0,4
54.000-57.000	2.923	54,7	51.669	31,6	1.060	4,4	76	0,4
57.000-60.000	2.473	48,6	45.376	28,8	928	4,0	57	0,2
60.000-66.000	4.253	91,0	74.424	49,0	1.498	7,0	110	0,5
66.000-72.000	3.457	79,0	57.807	39,9	1.073	5,3	81	0,4
72.000-78.000	2.873	67,9	45.805	33,2	831	5,2	69	0,3
78.000-84.000	2.264	59,8	36.208	27,8	736	5,2	61	0,3
84.000-90.000	1.869	47,9	28.979	23,4	553	4,3	48	0,3
90.000-96.000	1.558	43,8	23.073	19,1	449	3,7	40	0,3
96.000-120.000	4.230	139,3	57.995	52,9	1.018	9,2	116	0,8
120.000-144.000	2.356	93,6	30.006	31,0	578	6,8	52	0,4
144.000-168.000	1.431	68,7	17.423	20,3	311	3,9	49	0,4
168.000-192.000	916	47,5	11.250	13,7	200	3,7	36	0,4
192.000-216.000	659	42,0	7.861	10,3	151	3,0	13	0,2
216.000-240.000	491	35,1	5.431	7,3	118	3,5	11	0,2
240.000-360.000	1.189	114,9	13.859	21,4	219	8,7	33	0,4
360.000-480.000	540	87,6	5.329	9,0	106	5,6	15	0,4
480.000-600.000	285	65,0	2.764	4,8	47	2,8	13	0,4
Más de 600.000	621	172,7	5.947	13,5	121	10,0	23	0,9
TOTAL	356.930	3.887,8	5.155.486	2.274,8	305.303	736,2	5.805	18,2

Cuadro AE.II.1.2

**REDUCCIÓN POR OBTENCIÓN DE RENDIMIENTOS DEL TRABAJO:
CUANTÍA APLICABLE CON CARÁCTER GENERAL. IRPF 2008**

Tramos de base imponible (euros)	Declaraciones			Importe			Media (euros)
	Número	%	% acumulado	Millones de euros	%	% acumulado	
Menor o igual a 0	67.968	0,4	0,4	167,5	0,3	0,3	2.464
0-1.500	520.329	3,0	3,4	1.675,3	3,3	3,6	3.220
1.500-3.000	465.842	2,7	6,0	1.794,0	3,5	7,1	3.851
3.000-4.500	761.728	4,3	10,4	3.013,7	5,9	13,1	3.956
4.500-6.000	829.510	4,7	15,1	3.258,4	6,4	19,5	3.928
6.000-7.500	792.131	4,5	19,6	2.924,5	5,7	25,2	3.692
7.500-9.000	807.899	4,6	24,2	2.708,1	5,3	30,5	3.352
9.000-10.500	824.987	4,7	28,9	2.467,8	4,8	35,4	2.991
10.500-12.000	1.011.696	5,8	34,7	2.739,2	5,4	40,8	2.708
12.000-13.500	1.049.786	6,0	40,7	2.782,4	5,5	46,2	2.650
13.500-15.000	967.066	5,5	46,2	2.545,6	5,0	51,2	2.632
15.000-16.500	882.310	5,0	51,2	2.318,0	4,6	55,8	2.627
16.500-18.000	808.645	4,6	55,8	2.123,8	4,2	59,9	2.626
18.000-19.500	749.842	4,3	60,1	1.971,4	3,9	63,8	2.629
19.500-21.000	674.882	3,8	64,0	1.775,3	3,5	67,3	2.630
21.000-22.500	596.375	3,4	67,4	1.569,5	3,1	70,4	2.632
22.500-24.000	546.543	3,1	70,5	1.439,5	2,8	73,2	2.634
24.000-25.500	501.588	2,9	73,3	1.321,8	2,6	75,8	2.635
25.500-27.000	442.918	2,5	75,9	1.167,6	2,3	78,1	2.636
27.000-28.500	415.853	2,4	78,2	1.096,5	2,2	80,3	2.637
28.500-30.000	372.056	2,1	80,4	981,4	1,9	82,2	2.638
30.000-33.000	660.263	3,8	84,1	1.742,6	3,4	85,6	2.639
33.000-36.000	511.959	2,9	87,1	1.351,2	2,7	88,3	2.639
36.000-39.000	388.135	2,2	89,3	1.024,3	2,0	90,3	2.639
39.000-42.000	293.604	1,7	90,9	774,5	1,5	91,8	2.638
42.000-45.000	228.327	1,3	92,2	602,2	1,2	93,0	2.637
45.000-48.000	182.601	1,0	93,3	481,3	0,9	93,9	2.636
48.000-51.000	149.593	0,9	94,1	394,3	0,8	94,7	2.636
51.000-54.000	124.679	0,7	94,9	328,3	0,6	95,3	2.634
54.000-57.000	105.857	0,6	95,5	278,9	0,5	95,9	2.635
57.000-60.000	90.024	0,5	96,0	237,2	0,5	96,4	2.634
60.000-66.000	143.272	0,8	96,8	377,4	0,7	97,1	2.634
66.000-72.000	108.003	0,6	97,4	284,5	0,6	97,7	2.634
72.000-78.000	82.363	0,5	97,9	216,9	0,4	98,1	2.633
78.000-84.000	63.760	0,4	98,2	167,8	0,3	98,4	2.632
84.000-90.000	49.267	0,3	98,5	129,7	0,3	98,7	2.632
90.000-96.000	38.135	0,2	98,7	100,2	0,2	98,9	2.629
96.000-120.000	90.595	0,5	99,3	238,0	0,5	99,3	2.627
120.000-144.000	43.127	0,2	99,5	113,0	0,2	99,5	2.621
144.000-168.000	23.992	0,1	99,6	62,8	0,1	99,7	2.616
168.000-192.000	14.920	0,1	99,7	39,0	0,1	99,7	2.612
192.000-216.000	10.111	0,1	99,8	26,4	0,1	99,8	2.611
216.000-240.000	6.910	0,0	99,8	18,0	0,0	99,8	2.610
240.000-360.000	16.780	0,1	99,9	43,7	0,1	99,9	2.602
360.000-480.000	6.167	0,0	99,9	16,0	0,0	100,0	2.598
480.000-600.000	2.970	0,0	100,0	7,6	0,0	100,0	2.569
Más de 600.000	6.353	0,0	100,0	16,2	0,0	100,0	2.546
TOTAL	17.531.721	100		50.913,4	100		2.904

Cuadro AE.II.1.3

**REDUCCIÓN POR OBTENCIÓN DE RENDIMIENTOS DE TRABAJO:
REDUCCIÓN ADICIONAL PARA TRABAJADORES ACTIVOS
DISCAPACITADOS. IRPF 2008**

Tramos de base imponible (euros)	Declaraciones			Importe			Media (euros)
	Número	%	% acumulado	Millones de euros	%	% acumulado	
Menor o igual a 0	1.159	0,4	0,4	3,3	0,3	0,3	2.874
0-1.500	8.799	3,2	3,7	30,1	2,9	3,2	3.425
1.500-3.000	5.569	2,1	5,7	21,3	2,0	5,3	3.825
3.000-4.500	6.613	2,4	8,2	26,2	2,5	7,8	3.966
4.500-6.000	7.984	2,9	11,1	31,7	3,0	10,8	3.972
6.000-7.500	9.251	3,4	14,5	37,0	3,5	14,4	3.996
7.500-9.000	12.742	4,7	19,2	48,7	4,7	19,0	3.818
9.000-10.500	14.459	5,3	24,6	55,0	5,3	24,3	3.802
10.500-12.000	15.429	5,7	30,3	58,9	5,7	30,0	3.818
12.000-13.500	16.271	6,0	36,3	62,3	6,0	35,9	3.826
13.500-15.000	16.589	6,1	42,4	63,0	6,0	42,0	3.795
15.000-16.500	16.179	6,0	48,4	61,2	5,9	47,8	3.784
16.500-18.000	15.409	5,7	54,1	58,9	5,6	53,5	3.821
18.000-19.500	13.498	5,0	59,0	51,6	5,0	58,4	3.824
19.500-21.000	12.249	4,5	63,6	47,1	4,5	63,0	3.848
21.000-22.500	10.841	4,0	67,6	41,7	4,0	67,0	3.843
22.500-24.000	9.597	3,5	71,1	37,2	3,6	70,5	3.879
24.000-25.500	8.534	3,1	74,3	33,5	3,2	73,7	3.928
25.500-27.000	7.693	2,8	77,1	30,3	2,9	76,6	3.935
27.000-28.500	6.602	2,4	79,5	26,0	2,5	79,1	3.935
28.500-30.000	6.103	2,3	81,8	23,9	2,3	81,4	3.923
30.000-33.000	10.090	3,7	85,5	39,3	3,8	85,2	3.899
33.000-36.000	7.523	2,8	88,3	29,1	2,8	88,0	3.872
36.000-39.000	5.836	2,2	90,4	22,6	2,2	90,2	3.877
39.000-42.000	4.286	1,6	92,0	16,9	1,6	91,8	3.942
42.000-45.000	3.267	1,2	93,2	12,9	1,2	93,0	3.949
45.000-48.000	2.634	1,0	94,2	10,3	1,0	94,0	3.925
48.000-51.000	2.111	0,8	95,0	8,3	0,8	94,8	3.950
51.000-54.000	1.814	0,7	95,6	7,2	0,7	95,5	3.952
54.000-57.000	1.475	0,5	96,2	5,8	0,6	96,1	3.944
57.000-60.000	1.240	0,5	96,6	4,8	0,5	96,5	3.894
60.000-66.000	1.994	0,7	97,4	7,8	0,7	97,3	3.912
66.000-72.000	1.485	0,5	97,9	5,9	0,6	97,8	3.956
72.000-78.000	1.150	0,4	98,4	4,5	0,4	98,3	3.935
78.000-84.000	864	0,3	98,7	3,4	0,3	98,6	3.976
84.000-90.000	667	0,2	98,9	2,6	0,3	98,9	3.934
90.000-96.000	476	0,2	99,1	1,9	0,2	99,0	3.960
96.000-120.000	1.105	0,4	99,5	4,4	0,4	99,5	4.001
120.000-144.000	519	0,2	99,7	2,1	0,2	99,7	4.097
144.000-168.000	269	0,1	99,8	1,1	0,1	99,8	4.040
168.000-192.000	154	0,1	99,8	0,7	0,1	99,8	4.233
192.000-216.000	107	0,0	99,9	0,5	0,0	99,9	4.231
216.000-240.000	61	0,0	99,9	0,2	0,0	99,9	4.013
240.000-360.000	146	0,1	100,0	0,6	0,1	100,0	4.185
360.000-480.000	39	0,0	100,0	0,2	0,0	100,0	4.215
480.000-600.000	16	0,0	100,0	0,1	0,0	100,0	4.231
Más de 600.000	39	0,0	100,0	0,2	0,0	100,0	4.284
TOTAL	270.937	100		1.042,4	100		3.847

Cuadro AE.II.1.4

TOTAL REDUCCIÓN POR OBTENCIÓN DE RENDIMIENTOS DEL TRABAJO(*). IRPF 2008

Tramos de base imponible (euros)	Importe		
	Millones de euros	%	% acumulado
Menor o igual a 0	171,5	0,3	0,3
0-1.500	1.711,8	3,3	3,6
1.500-3.000	1.819,5	3,5	7,1
3.000-4.500	3.044,6	5,8	12,9
4.500-6.000	3.295,5	6,3	19,3
6.000-7.500	2.967,0	5,7	24,9
7.500-9.000	2.764,5	5,3	30,2
9.000-10.500	2.531,9	4,9	35,1
10.500-12.000	2.807,6	5,4	40,5
12.000-13.500	2.853,8	5,5	46,0
13.500-15.000	2.616,9	5,0	51,0
15.000-16.500	2.387,5	4,6	55,6
16.500-18.000	2.191,0	4,2	59,8
18.000-19.500	2.030,2	3,9	63,6
19.500-21.000	1.829,7	3,5	67,2
21.000-22.500	1.617,7	3,1	70,3
22.500-24.000	1.482,3	2,8	73,1
24.000-25.500	1.360,6	2,6	75,7
25.500-27.000	1.202,3	2,3	78,0
27.000-28.500	1.126,4	2,2	80,2
28.500-30.000	1.009,1	1,9	82,1
30.000-33.000	1.788,1	3,4	85,5
33.000-36.000	1.385,6	2,7	88,2
36.000-39.000	1.051,5	2,0	90,2
39.000-42.000	795,8	1,5	91,7
42.000-45.000	618,7	1,2	92,9
45.000-48.000	495,0	0,9	93,9
48.000-51.000	405,5	0,8	94,6
51.000-54.000	338,5	0,6	95,3
54.000-57.000	287,4	0,6	95,8
57.000-60.000	244,2	0,5	96,3
60.000-66.000	389,2	0,7	97,1
66.000-72.000	293,8	0,6	97,6
72.000-78.000	224,3	0,4	98,1
78.000-84.000	173,7	0,3	98,4
84.000-90.000	134,2	0,3	98,6
90.000-96.000	103,7	0,2	98,8
96.000-120.000	246,4	0,5	99,3
120.000-144.000	117,6	0,2	99,5
144.000-168.000	65,3	0,1	99,7
168.000-192.000	40,6	0,1	99,7
192.000-216.000	27,5	0,1	99,8
216.000-240.000	18,8	0,0	99,8
240.000-360.000	45,7	0,1	99,9
360.000-480.000	16,7	0,0	100,0
480.000-600.000	7,9	0,0	100,0
Más de 600.000	17,0	0,0	100,0
TOTAL	52.154,1	100	

(*) Suma de la reducción con carácter general y de las reducciones adicionales por prolongación de la actividad laboral, por movilidad geográfica y para trabajadores activos con discapacidad.

Cuadro AE.II.1.5

BASE IMPONIBLE GENERAL. IRPF 2008

Tramos de base imponible (euros)	Declaraciones			Importe			Media (euros)
	Número	%	% acumulado	Millones de euros	%	% acumulado	
Menor o igual a 0	35.739	0,2	0,2	-276,8	-0,1	-0,1	-7.746
0-1.500	480.960	2,5	2,7	-722,6	-0,2	-0,3	-1.502
1.500-3.000	530.636	2,8	5,5	954,2	0,3	0,0	1.798
3.000-4.500	839.621	4,4	10,0	2.823,4	0,8	0,7	3.363
4.500-6.000	927.504	4,9	14,9	4.263,3	1,2	1,9	4.597
6.000-7.500	897.026	4,8	19,7	5.391,3	1,5	3,4	6.010
7.500-9.000	914.828	4,8	24,5	6.901,3	1,9	5,2	7.544
9.000-10.500	929.176	4,9	29,4	8.421,5	2,3	7,5	9.063
10.500-12.000	1.107.993	5,9	35,3	11.861,0	3,2	10,7	10.705
12.000-13.500	1.140.030	6,0	41,3	13.861,3	3,7	14,4	12.159
13.500-15.000	1.050.619	5,6	46,9	14.239,3	3,8	18,3	13.553
15.000-16.500	954.122	5,1	51,9	14.288,8	3,9	22,1	14.976
16.500-18.000	870.069	4,6	56,6	14.267,9	3,8	26,0	16.399
18.000-19.500	802.077	4,2	60,8	14.292,3	3,9	29,8	17.819
19.500-21.000	718.481	3,8	64,6	13.811,7	3,7	33,6	19.223
21.000-22.500	633.296	3,4	68,0	13.064,7	3,5	37,1	20.630
22.500-24.000	577.681	3,1	71,0	12.748,7	3,4	40,5	22.069
24.000-25.500	528.975	2,8	73,8	12.431,6	3,4	43,9	23.501
25.500-27.000	466.305	2,5	76,3	11.606,5	3,1	47,0	24.890
27.000-28.500	435.889	2,3	78,6	11.493,6	3,1	50,1	26.368
28.500-30.000	389.793	2,1	80,7	10.811,2	2,9	53,0	27.736
30.000-33.000	689.838	3,7	84,3	20.585,1	5,6	58,6	29.840
33.000-36.000	535.555	2,8	87,2	17.376,7	4,7	63,3	32.446
36.000-39.000	407.355	2,2	89,3	14.257,3	3,8	67,1	35.000
39.000-42.000	309.473	1,6	90,9	11.612,3	3,1	70,2	37.523
42.000-45.000	241.507	1,3	92,2	9.684,7	2,6	72,9	40.101
45.000-48.000	193.420	1,0	93,3	8.252,4	2,2	75,1	42.666
48.000-51.000	158.886	0,8	94,1	7.190,9	1,9	77,0	45.258
51.000-54.000	132.572	0,7	94,8	6.345,2	1,7	78,7	47.863
54.000-57.000	112.716	0,6	95,4	5.686,5	1,5	80,3	50.449
57.000-60.000	96.168	0,5	95,9	5.098,5	1,4	81,7	53.017
60.000-66.000	153.328	0,8	96,7	8.685,8	2,3	84,0	56.649
66.000-72.000	115.860	0,6	97,3	7.134,2	1,9	85,9	61.576
72.000-78.000	88.667	0,5	97,8	5.888,2	1,6	87,5	66.409
78.000-84.000	68.866	0,4	98,2	4.899,8	1,3	88,8	71.149
84.000-90.000	53.386	0,3	98,4	4.040,0	1,1	89,9	75.676
90.000-96.000	41.598	0,2	98,7	3.324,8	0,9	90,8	79.928
96.000-120.000	99.991	0,5	99,2	8.878,9	2,4	93,2	88.797
120.000-144.000	48.673	0,3	99,5	5.063,7	1,4	94,6	104.035
144.000-168.000	27.278	0,1	99,6	3.222,7	0,9	95,4	118.143
168.000-192.000	17.170	0,1	99,7	2.276,9	0,6	96,1	132.610
192.000-216.000	11.727	0,1	99,8	1.703,3	0,5	96,5	145.250
216.000-240.000	8.068	0,0	99,8	1.284,3	0,3	96,9	159.182
240.000-360.000	19.854	0,1	99,9	3.792,7	1,0	97,9	191.027
360.000-480.000	7.478	0,0	99,9	1.904,9	0,5	98,4	254.728
480.000-600.000	3.711	0,0	100,0	1.150,2	0,3	98,7	309.957
Más de 600.000	8.001	0,0	100,0	4.759,6	1,3	100,0	594.877
TOTAL	18.881.966	100		370.633,8	100		19.629

Cuadro AE.II.1.6

COMPONENTES DE LA BASE IMPONIBLE DEL AHORRO(*). IRPF 2008

Tramos de base imponible (euros)	Rendimientos del capital mobiliario		Régimen de atribución de rentas: Rendimientos del capital mobiliario		Saldo neto positivo de ganancias y pérdidas patrimoniales imputables a 2008		Compensaciones de saldos netos negativos de ganancias y pérdidas patrimoniales de los ejercicios 2004 a 2007	
	Declaraciones	Millones de euros	Declaraciones	Millones de euros	Declaraciones	Millones de euros	Declaraciones	Millones de euros
Menor o igual a 0	13.022	-8,2	27	0,0	92	0,3	92	0,3
0-1.500	697.027	125,3	1.310	0,1	53.823	16,2	735	1,8
1.500-3.000	484.742	241,4	695	0,1	51.250	32,9	638	0,9
3.000-4.500	745.596	379,4	909	0,1	76.209	55,6	991	1,2
4.500-6.000	816.446	574,3	1.212	0,2	94.081	88,2	1.359	1,7
6.000-7.500	775.386	607,4	1.307	0,3	91.645	106,1	1.464	1,8
7.500-9.000	776.685	580,6	1.545	0,4	87.492	111,5	1.540	2,0
9.000-10.500	785.500	553,3	1.516	0,3	85.799	119,2	1.573	1,9
10.500-12.000	927.797	524,9	1.522	0,5	90.236	121,1	1.677	2,0
12.000-13.500	966.851	553,4	1.678	0,5	97.547	134,9	1.796	2,8
13.500-15.000	908.645	585,1	1.639	0,6	99.358	147,1	1.822	2,3
15.000-16.500	835.540	589,9	1.619	0,6	96.477	154,2	1.868	2,3
16.500-18.000	770.131	593,1	1.602	0,6	93.783	161,2	1.752	2,5
18.000-19.500	714.582	587,7	1.648	0,6	89.283	164,0	1.773	2,3
19.500-21.000	645.687	573,5	1.533	0,6	84.405	167,2	1.727	3,7
21.000-22.500	573.554	547,2	1.460	0,6	77.309	166,6	1.627	2,4
22.500-24.000	525.469	523,4	1.321	0,6	72.589	168,5	1.532	4,1
24.000-25.500	484.372	499,3	1.192	0,5	68.085	163,1	1.491	2,1
25.500-27.000	429.347	473,9	1.137	0,8	62.393	162,1	1.402	2,1
27.000-28.500	402.076	449,8	1.083	0,6	59.633	160,3	1.328	2,2
28.500-30.000	362.343	438,1	1.009	0,6	56.106	156,4	1.369	2,6
30.000-33.000	642.159	828,5	1.871	1,2	103.597	306,6	2.574	4,3
33.000-36.000	504.204	781,3	1.640	1,1	90.307	302,2	2.390	4,6
36.000-39.000	385.725	709,5	1.491	1,2	74.924	290,7	2.112	4,0
39.000-42.000	293.646	631,8	1.277	1,2	61.441	279,3	1.738	3,3
42.000-45.000	229.888	552,7	1.104	1,0	50.327	266,0	1.529	3,4
45.000-48.000	184.612	491,8	963	0,9	41.699	250,6	1.309	3,1
48.000-51.000	151.838	442,4	847	0,8	35.119	235,8	1.158	3,0
51.000-54.000	126.934	394,3	742	0,8	30.300	224,9	1.067	2,6
54.000-57.000	108.057	359,5	687	0,8	26.478	213,6	955	2,4
57.000-60.000	92.338	329,9	608	0,9	23.214	202,7	820	2,3
60.000-66.000	147.546	592,4	1.081	1,6	38.358	374,3	1.383	4,7
66.000-72.000	111.794	513,0	917	1,4	30.578	348,0	1.178	3,7
72.000-78.000	85.767	448,1	759	1,0	24.515	316,7	943	3,6
78.000-84.000	66.728	391,2	667	1,5	19.572	291,2	736	2,8
84.000-90.000	51.838	347,3	550	1,1	16.060	261,7	648	2,5
90.000-96.000	40.421	306,9	436	0,8	12.971	239,1	538	1,9
96.000-120.000	97.576	971,4	1.321	3,2	34.357	817,5	1.585	8,1
120.000-144.000	47.769	691,3	768	2,4	18.964	627,3	928	5,2
144.000-168.000	26.825	523,4	490	1,2	11.468	499,0	579	4,5
168.000-192.000	16.933	417,9	329	1,0	7.623	393,4	381	2,9
192.000-216.000	11.593	343,0	255	0,8	5.595	346,6	282	3,2
216.000-240.000	8.009	286,6	176	1,0	3.873	273,5	196	2,0
240.000-360.000	19.712	976,4	410	1,4	10.163	1.000,5	581	11,0
360.000-480.000	7.472	563,0	186	2,7	4.138	635,6	223	2,5
480.000-600.000	3.697	392,7	120	0,5	2.196	449,0	131	2,1
Más de 600.000	8.032	2.063,1	255	2,5	5.306	4.568,8	329	8,6
TOTAL	17.111.911	25.341,8	46.914	43,3	2.370.738	16.571,2	55.849	147,4

(*) El importe de la base imponible del ahorro que figura en el Cuadro II.1.A.7 no coincide con el resultado de la suma algebraica de los componentes que se recogen en este cuadro; la diferencia, 175,6 millones de euros, coincide con el saldo negativo de los rendimientos del capital mobiliario imputables a la base imponible del ahorro, los cuales no se integran en esta última magnitud, sino que se compensa con el saldo positivo que se obtenga en los cuatro ejercicios siguientes.

Cuadro AE.II.1.7

BASE IMPONIBLE DEL AHORRO. IRPF 2008

Tramos de base imponible (euros)	Declaraciones			Importe			Media (euros)
	Número	%	% acumulado	Millones de euros	%	% acumulado	
Menor o igual a 0	0	0,0	0,0	0,0	0,0	0,0	-
0-1.500	693.529	4,1	4,1	145,5	0,3	0,3	210
1.500-3.000	478.802	2,9	7,0	278,9	0,7	1,0	582
3.000-4.500	736.126	4,4	11,4	438,5	1,0	2,1	596
4.500-6.000	807.239	4,8	16,2	665,1	1,6	3,6	824
6.000-7.500	765.392	4,6	20,7	717,7	1,7	5,3	938
7.500-9.000	764.507	4,6	25,3	695,5	1,7	7,0	910
9.000-10.500	772.410	4,6	29,9	676,4	1,6	8,6	876
10.500-12.000	909.708	5,4	35,3	651,2	1,6	10,2	716
12.000-13.500	947.340	5,6	41,0	692,0	1,6	11,8	730
13.500-15.000	890.354	5,3	46,3	736,3	1,8	13,6	827
15.000-16.500	818.098	4,9	51,1	747,9	1,8	15,4	914
16.500-18.000	754.121	4,5	55,6	757,6	1,8	17,2	1.005
18.000-19.500	699.551	4,2	59,8	755,1	1,8	19,0	1.079
19.500-21.000	632.193	3,8	63,6	742,2	1,8	20,7	1.174
21.000-22.500	561.102	3,3	66,9	716,6	1,7	22,4	1.277
22.500-24.000	514.129	3,1	70,0	692,4	1,6	24,1	1.347
24.000-25.500	473.649	2,8	72,8	664,5	1,6	25,7	1.403
25.500-27.000	419.566	2,5	75,3	639,3	1,5	27,2	1.524
27.000-28.500	392.569	2,3	77,6	611,8	1,5	28,6	1.558
28.500-30.000	354.208	2,1	79,8	595,3	1,4	30,1	1.681
30.000-33.000	626.511	3,7	83,5	1.139,6	2,7	32,8	1.819
33.000-36.000	492.574	2,9	86,4	1.086,8	2,6	35,4	2.206
36.000-39.000	376.930	2,2	88,7	1.001,8	2,4	37,7	2.658
39.000-42.000	287.096	1,7	90,4	911,9	2,2	39,9	3.176
42.000-45.000	224.807	1,3	91,7	820,0	2,0	41,9	3.648
45.000-48.000	180.429	1,1	92,8	742,9	1,8	43,6	4.117
48.000-51.000	148.570	0,9	93,7	678,5	1,6	45,3	4.567
51.000-54.000	124.172	0,7	94,4	619,3	1,5	46,7	4.987
54.000-57.000	105.704	0,6	95,1	573,6	1,4	48,1	5.426
57.000-60.000	90.340	0,5	95,6	532,9	1,3	49,4	5.899
60.000-66.000	144.605	0,9	96,5	967,1	2,3	51,7	6.688
66.000-72.000	109.653	0,7	97,1	860,9	2,1	53,7	7.851
72.000-78.000	84.225	0,5	97,6	764,3	1,8	55,5	9.075
78.000-84.000	65.574	0,4	98,0	682,9	1,6	57,2	10.414
84.000-90.000	51.010	0,3	98,3	609,0	1,5	58,6	11.939
90.000-96.000	39.739	0,2	98,5	546,0	1,3	59,9	13.741
96.000-120.000	96.142	0,6	99,1	1.788,3	4,3	64,2	18.600
120.000-144.000	47.202	0,3	99,4	1.318,6	3,1	67,3	27.934
144.000-168.000	26.571	0,2	99,6	1.021,4	2,4	69,8	38.441
168.000-192.000	16.778	0,1	99,7	810,8	1,9	71,7	48.326
192.000-216.000	11.516	0,1	99,7	688,4	1,6	73,3	59.774
216.000-240.000	7.941	0,0	99,8	559,8	1,3	74,7	70.498
240.000-360.000	19.614	0,1	99,9	1.969,9	4,7	79,3	100.433
360.000-480.000	7.456	0,0	99,9	1.200,1	2,9	82,2	160.957
480.000-600.000	3.695	0,0	100,0	840,6	2,0	84,2	227.491
Más de 600.000	8.023	0,0	100,0	6.629,6	15,8	100,0	826.323
TOTAL	16.781.470	100		41.984,5	100		2.502

Cuadro AE.II.1.8

REDUCCIÓN POR TRIBUTACIÓN CONJUNTA. IRPF 2008

Tramos de base imponible (euros)	Importe (millones de euros)	%	% acumulado
Menor o igual a 0	0,0	0,0	0,0
0-1.500	65,7	0,5	0,5
1.500-3.000	185,5	1,3	1,8
3.000-4.500	339,2	2,4	4,2
4.500-6.000	461,2	3,3	7,5
6.000-7.500	556,6	4,0	11,4
7.500-9.000	601,5	4,3	15,7
9.000-10.500	662,2	4,7	20,4
10.500-12.000	837,3	5,9	26,3
12.000-13.500	937,3	6,7	33,0
13.500-15.000	938,5	6,7	39,6
15.000-16.500	893,0	6,3	46,0
16.500-18.000	828,6	5,9	51,9
18.000-19.500	737,5	5,2	57,1
19.500-21.000	647,3	4,6	61,7
21.000-22.500	559,2	4,0	65,7
22.500-24.000	485,4	3,4	69,1
24.000-25.500	430,8	3,1	72,2
25.500-27.000	381,0	2,7	74,9
27.000-28.500	349,0	2,5	77,4
28.500-30.000	311,3	2,2	79,6
30.000-33.000	570,8	4,1	83,6
33.000-36.000	424,6	3,0	86,6
36.000-39.000	316,7	2,2	88,9
39.000-42.000	239,2	1,7	90,6
42.000-45.000	187,9	1,3	91,9
45.000-48.000	149,5	1,1	93,0
48.000-51.000	123,1	0,9	93,8
51.000-54.000	102,2	0,7	94,6
54.000-57.000	85,5	0,6	95,2
57.000-60.000	73,3	0,5	95,7
60.000-66.000	116,3	0,8	96,5
66.000-72.000	88,3	0,6	97,1
72.000-78.000	68,2	0,5	97,6
78.000-84.000	53,8	0,4	98,0
84.000-90.000	41,9	0,3	98,3
90.000-96.000	33,3	0,2	98,5
96.000-120.000	80,2	0,6	99,1
120.000-144.000	39,6	0,3	99,4
144.000-168.000	22,3	0,2	99,6
168.000-192.000	14,4	0,1	99,7
192.000-216.000	9,7	0,1	99,7
216.000-240.000	6,5	0,0	99,8
240.000-360.000	15,7	0,1	99,9
360.000-480.000	6,3	0,0	99,9
480.000-600.000	3,0	0,0	100,0
Más de 600.000	6,7	0,0	100,0
TOTAL	14.087,2	100	

Cuadro AE.II.1.9

REDUCCIONES POR APORTACIONES Y CONTRIBUCIONES A SISTEMAS DE PREVISIÓN SOCIAL. RÉGIMEN GENERAL(*). IRPF 2008

Tramos de base imponible (euros)	Declaraciones			Importe			Media (euros)
	Número	%	% acumulado	Millones de euros	%	% acumulado	
Menor o igual a 0	0	0,0	0,0	0,0	0,0	0,0	-
0-1.500	19.029	0,4	0,4	6,5	0,1	0,1	343
1.500-3.000	31.410	0,7	1,2	16,3	0,3	0,4	517
3.000-4.500	51.179	1,2	2,4	28,0	0,5	0,9	547
4.500-6.000	67.605	1,6	4,0	40,8	0,7	1,6	603
6.000-7.500	76.817	1,8	5,7	50,0	0,9	2,4	651
7.500-9.000	94.019	2,2	7,9	63,6	1,1	3,5	676
9.000-10.500	107.154	2,5	10,4	75,0	1,3	4,8	700
10.500-12.000	140.684	3,3	13,7	97,3	1,7	6,4	692
12.000-13.500	162.147	3,8	17,5	113,7	1,9	8,4	701
13.500-15.000	172.488	4,0	21,5	123,1	2,1	10,5	714
15.000-16.500	177.096	4,1	25,7	130,6	2,2	12,7	737
16.500-18.000	178.474	4,2	29,8	134,1	2,3	15,0	751
18.000-19.500	181.225	4,2	34,1	137,2	2,3	17,3	757
19.500-21.000	172.884	4,0	38,1	135,5	2,3	19,6	784
21.000-22.500	163.580	3,8	41,9	132,0	2,3	21,9	807
22.500-24.000	165.650	3,9	45,8	131,2	2,2	24,1	792
24.000-25.500	164.206	3,8	49,6	131,6	2,2	26,4	801
25.500-27.000	150.701	3,5	53,1	128,9	2,2	28,6	855
27.000-28.500	142.393	3,3	56,5	126,8	2,2	30,7	891
28.500-30.000	134.877	3,1	59,6	127,3	2,2	32,9	944
30.000-33.000	245.237	5,7	65,3	249,0	4,2	37,2	1.015
33.000-36.000	216.907	5,1	70,4	253,5	4,3	41,5	1.169
36.000-39.000	181.977	4,2	74,7	245,9	4,2	45,7	1.351
39.000-42.000	146.061	3,4	78,1	226,2	3,9	49,5	1.549
42.000-45.000	119.280	2,8	80,9	209,0	3,6	53,1	1.752
45.000-48.000	99.216	2,3	83,2	189,8	3,2	56,3	1.913
48.000-51.000	83.947	2,0	85,1	175,3	3,0	59,3	2.088
51.000-54.000	72.056	1,7	86,8	164,9	2,8	62,1	2.288
54.000-57.000	62.267	1,5	88,3	155,4	2,7	64,8	2.495
57.000-60.000	53.435	1,2	89,5	143,8	2,5	67,2	2.691
60.000-66.000	86.979	2,0	91,5	255,6	4,4	71,6	2.938
66.000-72.000	66.747	1,6	93,1	217,3	3,7	75,3	3.255
72.000-78.000	51.736	1,2	94,3	184,6	3,1	78,5	3.568
78.000-84.000	40.440	0,9	95,3	156,3	2,7	81,1	3.866
84.000-90.000	31.394	0,7	96,0	129,5	2,2	83,3	4.124
90.000-96.000	24.643	0,6	96,6	108,6	1,9	85,2	4.407
96.000-120.000	59.189	1,4	97,9	293,3	5,0	90,2	4.955
120.000-144.000	28.338	0,7	98,6	160,4	2,7	92,9	5.660
144.000-168.000	15.814	0,4	99,0	97,7	1,7	94,6	6.180
168.000-192.000	10.096	0,2	99,2	67,2	1,1	95,7	6.653
192.000-216.000	6.852	0,2	99,4	46,7	0,8	96,5	6.818
216.000-240.000	4.638	0,1	99,5	32,5	0,6	97,1	7.007
240.000-360.000	11.443	0,3	99,7	82,0	1,4	98,5	7.163
360.000-480.000	4.325	0,1	99,8	33,1	0,6	99,1	7.659
480.000-600.000	2.148	0,1	99,9	17,3	0,3	99,3	8.076
Más de 600.000	4.521	0,1	100,0	38,2	0,7	100,0	8.444
TOTAL	4.283.304	100		5.862,5	100		1.369

(*) Se incluyen las aportaciones y contribuciones a planes de pensiones (tanto de los partícipes como de los promotores), mutualidades de previsión social, planes de previsión asegurados, planes de previsión social empresarial y seguros privados que cubran exclusivamente el riesgo de dependencia severa o de gran dependencia. Se excluyen las aportaciones a favor del cónyuge del contribuyente cuando dicho cónyuge sea el partícipe, mutualista o titular; el régimen especial de discapacitados; y aportaciones a prima fija de deportistas profesionales y de alto nivel.

Cuadro AE.II.1.10

REDUCCIONES POR APORTACIONES A SISTEMAS DE PREVISIÓN SOCIAL EN FAVOR DEL CÓNYUGE DEL CONTRIBUYENTE. IRPF 2008

Tramos de base imponible (euros)	Declaraciones			Importe			Media (euros)
	Número	%	% acumulado	Millones de euros	%	% acumulado	
Menor o igual a 0	0	0,0	0,0	0,0	0,0	0,0	-
0-1.500	52	0,0	0,0	0,0	0,0	0,0	357
1.500-3.000	67	0,1	0,1	0,0	0,0	0,1	645
3.000-4.500	413	0,4	0,5	0,2	0,2	0,2	444
4.500-6.000	1.029	1,0	1,4	0,6	0,5	0,8	599
6.000-7.500	1.391	1,3	2,7	0,9	0,8	1,6	650
7.500-9.000	1.777	1,6	4,4	1,3	1,1	2,7	710
9.000-10.500	2.229	2,1	6,4	1,7	1,5	4,1	747
10.500-12.000	3.023	2,8	9,2	2,3	2,0	6,2	756
12.000-13.500	3.597	3,3	12,6	2,7	2,4	8,6	755
13.500-15.000	4.063	3,8	16,3	3,2	2,8	11,4	794
15.000-16.500	4.322	4,0	20,3	3,5	3,1	14,5	814
16.500-18.000	4.594	4,2	24,6	3,9	3,4	17,9	845
18.000-19.500	4.469	4,1	28,7	3,9	3,4	21,3	862
19.500-21.000	4.367	4,0	32,7	3,9	3,4	24,8	893
21.000-22.500	4.253	3,9	36,7	3,9	3,5	28,2	926
22.500-24.000	3.918	3,6	40,3	3,7	3,3	31,5	942
24.000-25.500	3.741	3,5	43,7	3,6	3,2	34,7	972
25.500-27.000	3.527	3,3	47,0	3,5	3,1	37,8	989
27.000-28.500	3.315	3,1	50,1	3,4	3,0	40,8	1.030
28.500-30.000	3.179	2,9	53,0	3,3	2,9	43,7	1.037
30.000-33.000	5.921	5,5	58,5	6,3	5,5	49,2	1.058
33.000-36.000	5.075	4,7	63,2	5,6	4,9	54,1	1.094
36.000-39.000	4.192	3,9	67,1	4,7	4,2	58,3	1.124
39.000-42.000	3.622	3,3	70,4	4,1	3,6	61,9	1.129
42.000-45.000	3.166	2,9	73,3	3,6	3,2	65,1	1.143
45.000-48.000	2.628	2,4	75,8	3,1	2,7	67,8	1.166
48.000-51.000	2.173	2,0	77,8	2,6	2,3	70,1	1.182
51.000-54.000	1.995	1,8	79,6	2,4	2,1	72,2	1.191
54.000-57.000	1.735	1,6	81,2	2,1	1,8	74,0	1.207
57.000-60.000	1.593	1,5	82,7	1,9	1,7	75,7	1.222
60.000-66.000	2.601	2,4	85,1	3,2	2,8	78,5	1.233
66.000-72.000	2.208	2,0	87,1	2,9	2,5	81,1	1.298
72.000-78.000	1.784	1,6	88,8	2,4	2,2	83,2	1.368
78.000-84.000	1.496	1,4	90,2	2,1	1,8	85,0	1.378
84.000-90.000	1.219	1,1	91,3	1,7	1,5	86,6	1.426
90.000-96.000	1.068	1,0	92,3	1,5	1,4	87,9	1.448
96.000-120.000	2.761	2,6	94,8	4,2	3,7	91,6	1.513
120.000-144.000	1.473	1,4	96,2	2,3	2,1	93,7	1.590
144.000-168.000	901	0,8	97,0	1,4	1,3	95,0	1.607
168.000-192.000	657	0,6	97,7	1,1	1,0	96,0	1.729
192.000-216.000	454	0,4	98,1	0,8	0,7	96,7	1.754
216.000-240.000	313	0,3	98,4	0,5	0,5	97,2	1.727
240.000-360.000	784	0,7	99,1	1,4	1,2	98,4	1.776
360.000-480.000	346	0,3	99,4	0,6	0,6	98,9	1.809
480.000-600.000	197	0,2	99,6	0,4	0,3	99,3	1.803
Más de 600.000	445	0,4	100,0	0,8	0,7	100,0	1.906
TOTAL	108.133	100		113,3	100		1.048

Cuadro AE.II.1.11

REDUCCIÓN POR PENSIONES COMPENSATORIAS A FAVOR DEL CÓNYUGE Y ANUALIDADES POR ALIMENTOS. IRPF 2008

Tramos de base imponible (euros)	Importe (millones de euros)	%	% acumulado
Menor o igual a 0	0,0	0,0	0,0
0-1.500	0,2	0,0	0,0
1.500-3.000	0,4	0,1	0,1
3.000-4.500	0,7	0,2	0,3
4.500-6.000	1,2	0,3	0,6
6.000-7.500	1,7	0,4	1,0
7.500-9.000	2,8	0,7	1,7
9.000-10.500	3,6	0,8	2,5
10.500-12.000	5,3	1,2	3,8
12.000-13.500	6,9	1,6	5,4
13.500-15.000	7,8	1,8	7,2
15.000-16.500	8,6	2,0	9,2
16.500-18.000	9,4	2,2	11,4
18.000-19.500	10,7	2,5	13,9
19.500-21.000	10,6	2,5	16,4
21.000-22.500	11,5	2,7	19,2
22.500-24.000	11,3	2,7	21,8
24.000-25.500	11,4	2,7	24,5
25.500-27.000	10,8	2,5	27,0
27.000-28.500	11,9	2,8	29,8
28.500-30.000	11,1	2,6	32,4
30.000-33.000	27,6	6,5	38,9
33.000-36.000	19,0	4,5	43,4
36.000-39.000	16,0	3,8	47,2
39.000-42.000	13,6	3,2	50,4
42.000-45.000	11,8	2,8	53,1
45.000-48.000	10,1	2,4	55,5
48.000-51.000	10,2	2,4	57,9
51.000-54.000	8,5	2,0	59,9
54.000-57.000	8,6	2,0	61,9
57.000-60.000	7,6	1,8	63,7
60.000-66.000	13,2	3,1	66,9
66.000-72.000	12,0	2,8	69,7
72.000-78.000	9,9	2,3	72,0
78.000-84.000	9,0	2,1	74,1
84.000-90.000	7,4	1,8	75,9
90.000-96.000	7,4	1,7	77,6
96.000-120.000	21,0	4,9	82,6
120.000-144.000	13,6	3,2	85,8
144.000-168.000	10,2	2,4	88,2
168.000-192.000	7,7	1,8	90,0
192.000-216.000	4,6	1,1	91,1
216.000-240.000	4,1	1,0	92,0
240.000-360.000	11,2	2,6	94,7
360.000-480.000	5,1	1,2	95,9
480.000-600.000	2,9	0,7	96,5
Más de 600.000	14,7	3,5	100,0
TOTAL	424,5	100	

Cuadro AE.II.1.12

**BASES LIQUIDABLES GENERALES NEGATIVAS DE LOS EJERCICIOS
2004 A 2007 QUE SE COMPENSAN. IRPF 2008**

Tramos de base imponible (euros)	Declaraciones			Importe			Media (euros)
	Número	%	% acumulado	Millones de euros	%	% acumulado	
Menor o igual a 0	0	0,0	0,0	0,0	0,0	0,0	-
0-1.500	2.264	8,1	8,1	1,3	0,8	0,8	565
1.500-3.000	2.137	7,6	15,7	3,0	1,8	2,6	1.423
3.000-4.500	2.238	8,0	23,6	4,0	2,4	4,9	1.809
4.500-6.000	2.298	8,2	31,8	5,3	3,1	8,1	2.296
6.000-7.500	1.996	7,1	38,9	5,5	3,3	11,3	2.779
7.500-9.000	1.803	6,4	45,4	5,9	3,5	14,8	3.263
9.000-10.500	1.678	6,0	51,3	6,5	3,8	18,7	3.880
10.500-12.000	1.548	5,5	56,9	6,8	4,0	22,7	4.393
12.000-13.500	1.325	4,7	61,6	6,4	3,8	26,5	4.845
13.500-15.000	1.148	4,1	65,7	6,0	3,5	30,0	5.200
15.000-16.500	1.060	3,8	69,4	6,4	3,8	33,8	6.014
16.500-18.000	886	3,2	72,6	5,6	3,3	37,1	6.308
18.000-19.500	770	2,7	75,3	5,2	3,1	40,2	6.760
19.500-21.000	653	2,3	77,7	4,6	2,7	42,9	7.035
21.000-22.500	548	2,0	79,6	4,1	2,4	45,3	7.476
22.500-24.000	498	1,8	81,4	3,8	2,2	47,5	7.618
24.000-25.500	430	1,5	82,9	3,6	2,1	49,7	8.408
25.500-27.000	376	1,3	84,3	3,6	2,1	51,8	9.604
27.000-28.500	343	1,2	85,5	3,1	1,8	53,6	9.001
28.500-30.000	338	1,2	86,7	3,4	2,0	55,7	10.043
30.000-33.000	488	1,7	88,4	5,0	3,0	58,6	10.281
33.000-36.000	407	1,4	89,9	4,3	2,6	61,2	10.676
36.000-39.000	357	1,3	91,1	4,3	2,5	63,7	11.981
39.000-42.000	286	1,0	92,2	3,7	2,2	65,9	12.904
42.000-45.000	186	0,7	92,8	2,6	1,5	67,4	13.747
45.000-48.000	207	0,7	93,6	2,9	1,7	69,1	13.954
48.000-51.000	151	0,5	94,1	2,2	1,3	70,4	14.259
51.000-54.000	153	0,5	94,6	2,4	1,4	71,8	15.796
54.000-57.000	117	0,4	95,1	2,0	1,2	73,0	16.875
57.000-60.000	100	0,4	95,4	1,8	1,1	74,0	17.924
60.000-66.000	160	0,6	96,0	2,7	1,6	75,7	17.067
66.000-72.000	131	0,5	96,4	2,0	1,2	76,9	15.631
72.000-78.000	119	0,4	96,9	2,7	1,6	78,5	22.654
78.000-84.000	101	0,4	97,2	2,4	1,4	79,9	23.320
84.000-90.000	86	0,3	97,5	2,2	1,3	81,2	25.635
90.000-96.000	57	0,2	97,7	1,1	0,6	81,8	19.258
96.000-120.000	184	0,7	98,4	5,8	3,4	85,2	31.261
120.000-144.000	110	0,4	98,8	3,2	1,9	87,1	29.285
144.000-168.000	73	0,3	99,0	3,1	1,9	89,0	43.095
168.000-192.000	43	0,2	99,2	1,9	1,1	90,1	44.139
192.000-216.000	34	0,1	99,3	1,5	0,9	91,0	43.222
216.000-240.000	24	0,1	99,4	1,5	0,9	91,8	62.115
240.000-360.000	73	0,3	99,7	4,2	2,5	94,4	58.171
360.000-480.000	30	0,1	99,8	2,3	1,4	95,7	77.686
480.000-600.000	10	0,0	99,8	1,8	1,1	96,8	178.222
Más de 600.000	53	0,2	100,0	5,4	3,2	100,0	102.664
TOTAL	28.077	100		169,2	100		6.025

Cuadro AE.II.1.13

BASE LIQUIDABLE GENERAL. IRPF 2008

Tramos de base imponible (euros)	Declaraciones			Importe			Media (euros)
	Número	%	% acumulado	Millones de euros	%	% acumulado	
Menor o igual a 0	35.740	0,2	0,2	-276,8	-0,1	-0,1	-7.746
0-1.500	411.853	2,2	2,4	-771,0	-0,2	-0,3	-1.872
1.500-3.000	460.736	2,5	4,9	796,0	0,2	-0,1	1.728
3.000-4.500	801.279	4,3	9,2	2.496,5	0,7	0,6	3.116
4.500-6.000	913.192	4,9	14,1	3.781,0	1,1	1,7	4.140
6.000-7.500	888.508	4,8	18,8	4.793,1	1,4	3,1	5.395
7.500-9.000	909.668	4,9	23,7	6.236,3	1,8	4,9	6.856
9.000-10.500	925.475	5,0	28,7	7.679,4	2,2	7,1	8.298
10.500-12.000	1.105.410	5,9	34,6	10.916,5	3,1	10,2	9.876
12.000-13.500	1.138.138	6,1	40,7	12.797,2	3,7	13,8	11.244
13.500-15.000	1.049.276	5,6	46,3	13.162,4	3,8	17,6	12.544
15.000-16.500	953.027	5,1	51,4	13.247,7	3,8	21,4	13.901
16.500-18.000	869.171	4,7	56,1	13.287,0	3,8	25,2	15.287
18.000-19.500	801.370	4,3	60,4	13.398,3	3,8	29,0	16.719
19.500-21.000	717.926	3,8	64,2	13.009,8	3,7	32,7	18.121
21.000-22.500	632.821	3,4	67,6	12.353,8	3,5	36,2	19.522
22.500-24.000	577.279	3,1	70,7	12.113,0	3,5	39,7	20.983
24.000-25.500	528.630	2,8	73,5	11.850,2	3,4	43,1	22.417
25.500-27.000	466.023	2,5	76,0	11.078,2	3,2	46,3	23.772
27.000-28.500	435.643	2,3	78,4	10.998,7	3,1	49,4	25.247
28.500-30.000	389.547	2,1	80,4	10.354,4	3,0	52,4	26.581
30.000-33.000	689.451	3,7	84,1	19.724,9	5,6	58,0	28.610
33.000-36.000	535.275	2,9	87,0	16.668,3	4,8	62,7	31.140
36.000-39.000	407.093	2,2	89,2	13.668,3	3,9	66,6	33.575
39.000-42.000	309.284	1,7	90,9	11.124,5	3,2	69,8	35.969
42.000-45.000	241.354	1,3	92,1	9.268,9	2,6	72,5	38.404
45.000-48.000	193.268	1,0	93,2	7.896,2	2,3	74,7	40.856
48.000-51.000	158.769	0,9	94,0	6.876,7	2,0	76,7	43.312
51.000-54.000	132.457	0,7	94,7	6.064,0	1,7	78,4	45.781
54.000-57.000	112.623	0,6	95,3	5.432,0	1,6	80,0	48.232
57.000-60.000	96.091	0,5	95,9	4.869,4	1,4	81,4	50.674
60.000-66.000	153.171	0,8	96,7	8.293,3	2,4	83,7	54.144
66.000-72.000	115.762	0,6	97,3	6.810,3	1,9	85,7	58.830
72.000-78.000	88.562	0,5	97,8	5.619,7	1,6	87,3	63.455
78.000-84.000	68.791	0,4	98,1	4.675,3	1,3	88,6	67.964
84.000-90.000	53.318	0,3	98,4	3.856,5	1,1	89,7	72.331
90.000-96.000	41.546	0,2	98,7	3.172,2	0,9	90,6	76.354
96.000-120.000	99.807	0,5	99,2	8.472,7	2,4	93,0	84.890
120.000-144.000	48.556	0,3	99,4	4.843,6	1,4	94,4	99.753
144.000-168.000	27.181	0,1	99,6	3.087,0	0,9	95,3	113.573
168.000-192.000	17.114	0,1	99,7	2.184,0	0,6	95,9	127.613
192.000-216.000	11.690	0,1	99,7	1.639,7	0,5	96,4	140.262
216.000-240.000	8.040	0,0	99,8	1.238,6	0,4	96,8	154.057
240.000-360.000	19.768	0,1	99,9	3.676,7	1,1	97,8	185.992
360.000-480.000	7.446	0,0	99,9	1.856,4	0,5	98,3	249.317
480.000-600.000	3.700	0,0	100,0	1.124,3	0,3	98,7	303.858
Más de 600.000	7.940	0,0	100,0	4.692,2	1,3	100,0	590.963
TOTAL	18.658.769	100		350.137,1	100		18.765

Cuadro AE.II.1.14

BASE LIQUIDABLE DEL AHORRO. IRPF 2008

Tramos de base imponible (euros)	Declaraciones			Importe			Media (euros)
	Número	%	% acumulado	Millones de euros	%	% acumulado	
Menor o igual a 0	0	0,0	0,0	0,0	0,0	0,0	-
0-1.500	585.426	3,5	3,5	120,3	0,3	0,3	205
1.500-3.000	417.267	2,5	6,0	231,7	0,6	0,8	555
3.000-4.500	720.143	4,3	10,4	393,0	0,9	1,8	546
4.500-6.000	807.135	4,9	15,2	638,1	1,5	3,3	791
6.000-7.500	765.324	4,6	19,9	700,9	1,7	5,0	916
7.500-9.000	764.440	4,6	24,5	685,1	1,6	6,6	896
9.000-10.500	772.366	4,7	29,1	669,1	1,6	8,2	866
10.500-12.000	909.662	5,5	34,6	646,0	1,5	9,8	710
12.000-13.500	947.303	5,7	40,3	688,3	1,6	11,4	727
13.500-15.000	890.321	5,4	45,7	733,8	1,8	13,2	824
15.000-16.500	818.069	4,9	50,6	745,9	1,8	15,0	912
16.500-18.000	754.088	4,5	55,1	756,0	1,8	16,8	1.003
18.000-19.500	699.535	4,2	59,4	753,6	1,8	18,6	1.077
19.500-21.000	632.177	3,8	63,2	741,2	1,8	20,4	1.172
21.000-22.500	561.085	3,4	66,6	715,7	1,7	22,1	1.275
22.500-24.000	514.117	3,1	69,6	691,6	1,7	23,7	1.345
24.000-25.500	473.638	2,9	72,5	663,7	1,6	25,3	1.401
25.500-27.000	419.550	2,5	75,0	638,7	1,5	26,8	1.522
27.000-28.500	392.557	2,4	77,4	611,2	1,5	28,3	1.557
28.500-30.000	354.197	2,1	79,5	594,7	1,4	29,7	1.679
30.000-33.000	626.483	3,8	83,3	1.138,7	2,7	32,5	1.818
33.000-36.000	492.548	3,0	86,3	1.086,1	2,6	35,1	2.205
36.000-39.000	376.910	2,3	88,5	1.001,2	2,4	37,5	2.656
39.000-42.000	287.083	1,7	90,3	911,3	2,2	39,6	3.174
42.000-45.000	224.799	1,4	91,6	819,5	2,0	41,6	3.645
45.000-48.000	180.425	1,1	92,7	742,4	1,8	43,4	4.114
48.000-51.000	148.561	0,9	93,6	678,1	1,6	45,0	4.564
51.000-54.000	124.167	0,7	94,4	619,0	1,5	46,5	4.985
54.000-57.000	105.702	0,6	95,0	573,2	1,4	47,9	5.423
57.000-60.000	90.337	0,5	95,5	532,6	1,3	49,1	5.895
60.000-66.000	144.594	0,9	96,4	966,5	2,3	51,4	6.685
66.000-72.000	109.641	0,7	97,1	860,5	2,1	53,5	7.849
72.000-78.000	84.219	0,5	97,6	763,9	1,8	55,3	9.070
78.000-84.000	65.570	0,4	98,0	682,6	1,6	57,0	10.410
84.000-90.000	51.005	0,3	98,3	608,7	1,5	58,4	11.935
90.000-96.000	39.737	0,2	98,5	545,8	1,3	59,7	13.734
96.000-120.000	96.137	0,6	99,1	1.787,4	4,3	64,0	18.592
120.000-144.000	47.199	0,3	99,4	1.317,9	3,2	67,2	27.921
144.000-168.000	26.570	0,2	99,5	1.021,0	2,4	69,6	38.427
168.000-192.000	16.777	0,1	99,6	810,4	1,9	71,5	48.307
192.000-216.000	11.516	0,1	99,7	688,1	1,6	73,2	59.753
216.000-240.000	7.941	0,0	99,8	559,6	1,3	74,5	70.475
240.000-360.000	19.613	0,1	99,9	1.969,2	4,7	79,2	100.404
360.000-480.000	7.455	0,0	99,9	1.199,6	2,9	82,1	160.908
480.000-600.000	3.695	0,0	100,0	840,5	2,0	84,1	227.478
Más de 600.000	8.023	0,0	100,0	6.628,8	15,9	100,0	826.226
TOTAL	16.595.107	100		41.771,1	100		2.517

Cuadro AE.II.1.15

MÍNIMO DEL CONTRIBUYENTE(*). IRPF 2008

Tramos de base imponible (euros)	Declaraciones			Importe			Media (euros)
	Número	%	% acumulado	Millones de euros	%	% acumulado	
Menor o igual a 0	106.639	0,6	0,6	555,3	0,5	0,5	5.207
0-1.500	776.859	4,0	4,6	4.165,7	4,0	4,5	5.362
1.500-3.000	577.019	3,0	7,5	3.111,6	3,0	7,4	5.393
3.000-4.500	865.890	4,5	12,0	4.874,3	4,6	12,1	5.629
4.500-6.000	945.213	4,9	16,9	5.351,0	5,1	17,1	5.661
6.000-7.500	908.173	4,7	21,6	5.101,3	4,8	22,0	5.617
7.500-9.000	922.004	4,8	26,3	5.089,9	4,8	26,8	5.520
9.000-10.500	934.188	4,8	31,1	5.094,9	4,8	31,6	5.454
10.500-12.000	1.111.710	5,7	36,9	5.992,1	5,7	37,3	5.390
12.000-13.500	1.142.804	5,9	42,8	6.178,8	5,9	43,2	5.407
13.500-15.000	1.052.707	5,4	48,2	5.699,9	5,4	48,6	5.414
15.000-16.500	955.822	4,9	53,1	5.183,3	4,9	53,5	5.423
16.500-18.000	871.435	4,5	57,6	4.723,9	4,5	58,0	5.421
18.000-19.500	803.218	4,1	61,8	4.345,7	4,1	62,1	5.410
19.500-21.000	719.425	3,7	65,5	3.897,6	3,7	65,8	5.418
21.000-22.500	634.048	3,3	68,8	3.435,5	3,3	69,1	5.418
22.500-24.000	578.373	3,0	71,7	3.125,7	3,0	72,1	5.404
24.000-25.500	529.480	2,7	74,5	2.850,9	2,7	74,8	5.384
25.500-27.000	466.778	2,4	76,9	2.512,3	2,4	77,1	5.382
27.000-28.500	436.337	2,3	79,1	2.357,6	2,2	79,4	5.403
28.500-30.000	390.164	2,0	81,1	2.101,6	2,0	81,4	5.386
30.000-33.000	690.442	3,6	84,7	3.752,4	3,6	84,9	5.435
33.000-36.000	536.058	2,8	87,5	2.886,9	2,7	87,7	5.385
36.000-39.000	407.662	2,1	89,6	2.184,3	2,1	89,8	5.358
39.000-42.000	309.719	1,6	91,2	1.654,8	1,6	91,3	5.343
42.000-45.000	241.772	1,2	92,4	1.295,8	1,2	92,6	5.360
45.000-48.000	193.650	1,0	93,4	1.030,7	1,0	93,5	5.322
48.000-51.000	159.115	0,8	94,2	846,7	0,8	94,3	5.321
51.000-54.000	132.763	0,7	94,9	705,7	0,7	95,0	5.315
54.000-57.000	112.880	0,6	95,5	599,7	0,6	95,6	5.313
57.000-60.000	96.324	0,5	96,0	511,6	0,5	96,1	5.312
60.000-66.000	153.562	0,8	96,8	815,5	0,8	96,8	5.310
66.000-72.000	116.065	0,6	97,4	616,8	0,6	97,4	5.314
72.000-78.000	88.831	0,5	97,8	472,5	0,4	97,9	5.319
78.000-84.000	69.021	0,4	98,2	367,4	0,3	98,2	5.324
84.000-90.000	53.502	0,3	98,5	285,2	0,3	98,5	5.331
90.000-96.000	41.680	0,2	98,7	222,5	0,2	98,7	5.339
96.000-120.000	100.239	0,5	99,2	543,6	0,5	99,2	5.423
120.000-144.000	48.836	0,3	99,5	262,9	0,2	99,5	5.382
144.000-168.000	27.385	0,1	99,6	148,2	0,1	99,6	5.413
168.000-192.000	17.238	0,1	99,7	93,3	0,1	99,7	5.411
192.000-216.000	11.775	0,1	99,8	63,8	0,1	99,8	5.420
216.000-240.000	8.120	0,0	99,8	44,1	0,0	99,8	5.429
240.000-360.000	19.956	0,1	99,9	108,6	0,1	99,9	5.443
360.000-480.000	7.536	0,0	99,9	41,1	0,0	99,9	5.449
480.000-600.000	3.728	0,0	100,0	20,3	0,0	100,0	5.437
Más de 600.000	8.073	0,0	100,0	44,0	0,0	100,0	5.450
TOTAL	19.384.218	100		105.367,2	100		5.436

(*) Importe declarado por los contribuyentes.

Cuadro AE.II.1.16

MÍNIMO POR DESCENDIENTES (*). IRPF 2008

Tramos de base imponible (euros)	Declaraciones			Importe			Media (euros)
	Número	%	% acumulado	Millones de euros	%	% acumulado	
Menor o igual a 0	25.739	0,4	0,4	80,2	0,4	0,4	3.117
0-1.500	180.708	2,5	2,8	490,6	2,6	3,1	2.715
1.500-3.000	161.557	2,2	5,0	379,5	2,0	5,1	2.349
3.000-4.500	221.456	3,0	8,0	516,4	2,8	7,9	2.332
4.500-6.000	252.398	3,4	11,5	593,1	3,2	11,1	2.350
6.000-7.500	267.080	3,6	15,1	628,6	3,4	14,4	2.354
7.500-9.000	312.879	4,3	19,4	747,2	4,0	18,5	2.388
9.000-10.500	339.844	4,6	24,1	831,0	4,5	22,9	2.445
10.500-12.000	433.747	5,9	30,0	1.094,4	5,9	28,8	2.523
12.000-13.500	452.778	6,2	36,2	1.171,1	6,3	35,1	2.586
13.500-15.000	423.876	5,8	41,9	1.110,1	6,0	41,1	2.619
15.000-16.500	386.611	5,3	47,2	1.021,9	5,5	46,6	2.643
16.500-18.000	356.073	4,9	52,1	944,7	5,1	51,6	2.653
18.000-19.500	324.210	4,4	56,5	852,0	4,6	56,2	2.628
19.500-21.000	283.568	3,9	60,4	744,0	4,0	60,2	2.624
21.000-22.500	247.599	3,4	63,8	645,9	3,5	63,7	2.609
22.500-24.000	224.364	3,1	66,8	578,6	3,1	66,8	2.579
24.000-25.500	209.217	2,9	69,7	532,4	2,9	69,6	2.545
25.500-27.000	189.110	2,6	72,3	478,6	2,6	72,2	2.531
27.000-28.500	176.379	2,4	74,7	441,9	2,4	74,6	2.506
28.500-30.000	160.276	2,2	76,9	401,7	2,2	76,7	2.506
30.000-33.000	286.380	3,9	80,8	712,7	3,8	80,6	2.489
33.000-36.000	236.765	3,2	84,0	579,7	3,1	83,7	2.449
36.000-39.000	185.611	2,5	86,5	455,0	2,4	86,1	2.452
39.000-42.000	142.637	1,9	88,5	352,3	1,9	88,0	2.470
42.000-45.000	113.478	1,5	90,0	283,2	1,5	89,6	2.496
45.000-48.000	92.359	1,3	91,3	233,7	1,3	90,8	2.530
48.000-51.000	77.341	1,1	92,4	196,5	1,1	91,9	2.540
51.000-54.000	65.081	0,9	93,2	168,0	0,9	92,8	2.582
54.000-57.000	56.103	0,8	94,0	144,1	0,8	93,5	2.569
57.000-60.000	48.498	0,7	94,7	124,3	0,7	94,2	2.563
60.000-66.000	77.713	1,1	95,7	201,7	1,1	95,3	2.595
66.000-72.000	58.977	0,8	96,5	155,7	0,8	96,1	2.640
72.000-78.000	45.404	0,6	97,2	120,3	0,6	96,8	2.649
78.000-84.000	35.249	0,5	97,6	95,4	0,5	97,3	2.707
84.000-90.000	27.494	0,4	98,0	75,3	0,4	97,7	2.740
90.000-96.000	21.466	0,3	98,3	59,5	0,3	98,0	2.770
96.000-120.000	50.813	0,7	99,0	144,2	0,8	98,8	2.837
120.000-144.000	24.022	0,3	99,3	70,5	0,4	99,2	2.937
144.000-168.000	13.081	0,2	99,5	39,3	0,2	99,4	3.006
168.000-192.000	8.243	0,1	99,6	25,5	0,1	99,5	3.090
192.000-216.000	5.597	0,1	99,7	17,5	0,1	99,6	3.125
216.000-240.000	3.751	0,1	99,8	11,8	0,1	99,7	3.135
240.000-360.000	9.057	0,1	99,9	29,1	0,2	99,8	3.215
360.000-480.000	3.475	0,0	99,9	12,0	0,1	99,9	3.453
480.000-600.000	1.752	0,0	99,9	6,2	0,0	99,9	3.528
Más de 600.000	3.746	0,1	100,0	13,7	0,1	100,0	3.650
TOTAL	7.323.562	100		18.611,2	100		2.541

(*) Importe declarado por los contribuyentes.

Cuadro AE.II.1.17

MÍNIMO POR ASCENDIENTES(*). IRPF 2008

Tramos de base imponible (euros)	Declaraciones			Importe			Media (euros)
	Número	%	% acumulado	Millones de euros	%	% acumulado	
Menor o igual a 0	610	0,2	0,2	1,1	0,2	0,2	1.871
0-1.500	5.700	1,9	2,1	10,8	1,9	2,1	1.899
1.500-3.000	4.942	1,6	3,7	9,4	1,6	3,7	1.902
3.000-4.500	6.723	2,2	5,9	12,8	2,2	5,9	1.899
4.500-6.000	8.133	2,7	8,5	15,2	2,6	8,6	1.870
6.000-7.500	9.431	3,1	11,6	17,6	3,1	11,6	1.863
7.500-9.000	12.107	4,0	15,6	22,2	3,9	15,5	1.838
9.000-10.500	14.538	4,7	20,3	26,5	4,6	20,1	1.826
10.500-12.000	19.859	6,5	26,8	35,9	6,2	26,4	1.809
12.000-13.500	21.758	7,1	33,9	40,1	7,0	33,3	1.841
13.500-15.000	20.943	6,8	40,7	38,8	6,8	40,1	1.854
15.000-16.500	19.454	6,4	47,1	36,3	6,3	46,4	1.865
16.500-18.000	17.744	5,8	52,9	33,4	5,8	52,2	1.881
18.000-19.500	16.296	5,3	58,2	30,4	5,3	57,5	1.869
19.500-21.000	14.279	4,7	62,9	27,1	4,7	62,2	1.895
21.000-22.500	12.475	4,1	66,9	23,6	4,1	66,3	1.890
22.500-24.000	10.700	3,5	70,4	20,3	3,5	69,8	1.899
24.000-25.500	9.821	3,2	73,6	18,5	3,2	73,1	1.886
25.500-27.000	8.647	2,8	76,4	16,2	2,8	75,9	1.874
27.000-28.500	7.823	2,6	79,0	14,9	2,6	78,5	1.901
28.500-30.000	6.952	2,3	81,3	13,2	2,3	80,7	1.899
30.000-33.000	12.226	4,0	85,3	23,4	4,1	84,8	1.918
33.000-36.000	9.601	3,1	88,4	18,5	3,2	88,0	1.922
36.000-39.000	7.184	2,3	90,7	13,8	2,4	90,4	1.922
39.000-42.000	5.204	1,7	92,4	10,0	1,7	92,2	1.929
42.000-45.000	3.995	1,3	93,7	7,7	1,3	93,5	1.937
45.000-48.000	2.967	1,0	94,7	5,8	1,0	94,5	1.952
48.000-51.000	2.370	0,8	95,5	4,6	0,8	95,3	1.926
51.000-54.000	1.977	0,6	96,1	3,9	0,7	96,0	1.950
54.000-57.000	1.571	0,5	96,6	3,0	0,5	96,5	1.938
57.000-60.000	1.303	0,4	97,1	2,5	0,4	97,0	1.909
60.000-66.000	2.111	0,7	97,8	4,0	0,7	97,7	1.914
66.000-72.000	1.489	0,5	98,2	2,9	0,5	98,2	1.975
72.000-78.000	1.088	0,4	98,6	2,1	0,4	98,5	1.945
78.000-84.000	828	0,3	98,9	1,6	0,3	98,8	1.898
84.000-90.000	665	0,2	99,1	1,3	0,2	99,0	1.962
90.000-96.000	493	0,2	99,2	1,0	0,2	99,2	1.964
96.000-120.000	1.059	0,3	99,6	2,1	0,4	99,6	1.950
120.000-144.000	476	0,2	99,7	0,9	0,2	99,7	1.937
144.000-168.000	247	0,1	99,8	0,5	0,1	99,8	1.974
168.000-192.000	138	0,0	99,9	0,3	0,0	99,9	1.998
192.000-216.000	89	0,0	99,9	0,2	0,0	99,9	2.143
216.000-240.000	48	0,0	99,9	0,1	0,0	99,9	1.936
240.000-360.000	127	0,0	100,0	0,3	0,0	100,0	2.082
360.000-480.000	41	0,0	100,0	0,1	0,0	100,0	1.912
480.000-600.000	29	0,0	100,0	0,1	0,0	100,0	1.987
Más de 600.000	50	0,0	100,0	0,1	0,0	100,0	2.205
TOTAL	306.311	100		575,1	100		1.878

(*) Importe declarado por los contribuyentes.

Cuadro AE.II.1.18

MÍNIMO POR DISCAPACIDAD (*). IRPF 2008

Tramos de base imponible (euros)	Declaraciones			Importe			Media (euros)
	Número	%	% acumulado	Millones de euros	%	% acumulado	
Menor o igual a 0	4.935	0,3	0,3	27,6	0,4	0,4	5.600
0-1.500	77.300	5,2	5,6	437,7	6,0	6,4	5.662
1.500-3.000	51.463	3,5	9,0	264,6	3,6	10,0	5.142
3.000-4.500	64.483	4,4	13,4	305,5	4,2	14,2	4.738
4.500-6.000	68.713	4,6	18,0	311,7	4,3	18,5	4.536
6.000-7.500	66.292	4,5	22,5	298,9	4,1	22,6	4.509
7.500-9.000	69.284	4,7	27,2	308,0	4,2	26,8	4.445
9.000-10.500	71.568	4,8	32,0	322,1	4,4	31,2	4.501
10.500-12.000	78.778	5,3	37,3	365,2	5,0	36,2	4.636
12.000-13.500	86.278	5,8	43,2	408,0	5,6	41,8	4.729
13.500-15.000	84.963	5,7	48,9	409,1	5,6	47,4	4.815
15.000-16.500	80.619	5,4	54,3	395,9	5,4	52,8	4.911
16.500-18.000	74.698	5,0	59,4	373,5	5,1	58,0	5.000
18.000-19.500	67.141	4,5	63,9	336,9	4,6	62,6	5.018
19.500-21.000	61.120	4,1	68,1	307,9	4,2	66,8	5.037
21.000-22.500	52.994	3,6	71,6	270,9	3,7	70,5	5.112
22.500-24.000	45.938	3,1	74,7	234,7	3,2	73,7	5.108
24.000-25.500	40.016	2,7	77,4	204,9	2,8	76,5	5.121
25.500-27.000	35.969	2,4	79,9	185,1	2,5	79,1	5.147
27.000-28.500	34.136	2,3	82,2	173,4	2,4	81,5	5.080
28.500-30.000	29.433	2,0	84,2	149,6	2,1	83,5	5.084
30.000-33.000	56.187	3,8	88,0	288,6	4,0	87,5	5.137
33.000-36.000	38.046	2,6	90,5	195,7	2,7	90,1	5.144
36.000-39.000	27.288	1,8	92,4	141,9	1,9	92,1	5.199
39.000-42.000	19.579	1,3	93,7	101,4	1,4	93,5	5.181
42.000-45.000	14.624	1,0	94,7	75,3	1,0	94,5	5.150
45.000-48.000	11.332	0,8	95,4	63,8	0,9	95,4	5.633
48.000-51.000	9.215	0,6	96,1	46,5	0,6	96,0	5.047
51.000-54.000	7.443	0,5	96,6	37,1	0,5	96,5	4.978
54.000-57.000	6.201	0,4	97,0	30,8	0,4	97,0	4.962
57.000-60.000	5.211	0,4	97,3	25,7	0,4	97,3	4.923
60.000-66.000	8.043	0,5	97,9	39,9	0,5	97,9	4.962
66.000-72.000	6.136	0,4	98,3	30,3	0,4	98,3	4.936
72.000-78.000	4.614	0,3	98,6	22,9	0,3	98,6	4.969
78.000-84.000	3.546	0,2	98,8	17,6	0,2	98,8	4.970
84.000-90.000	2.750	0,2	99,0	13,6	0,2	99,0	4.942
90.000-96.000	2.092	0,1	99,2	10,3	0,1	99,2	4.912
96.000-120.000	5.037	0,3	99,5	25,1	0,3	99,5	4.987
120.000-144.000	2.567	0,2	99,7	13,1	0,2	99,7	5.117
144.000-168.000	1.394	0,1	99,8	7,0	0,1	99,8	5.034
168.000-192.000	782	0,1	99,8	4,0	0,1	99,8	5.157
192.000-216.000	539	0,0	99,9	2,7	0,0	99,9	5.024
216.000-240.000	351	0,0	99,9	1,7	0,0	99,9	4.979
240.000-360.000	879	0,1	100,0	4,5	0,1	100,0	5.079
360.000-480.000	279	0,0	100,0	1,4	0,0	100,0	5.033
480.000-600.000	126	0,0	100,0	0,7	0,0	100,0	5.389
Más de 600.000	283	0,0	100,0	1,4	0,0	100,0	5.004
TOTAL	1.480.665	100		7.294,4	100		4.926

(*) Importe declarado por los contribuyentes.

Cuadro AE.II.1.19

MÍNIMO PERSONAL Y FAMILIAR (*). IRPF 2008

Tramos de base imponible (euros)	Declaraciones			Importe			Media (euros)
	Número	%	% acumulado	Millones de euros	%	% acumulado	
Menor o igual a 0	106.647	0,6	0,6	664,3	0,5	0,5	6.229
0-1.500	776.868	4,0	4,6	5.104,8	3,9	4,4	6.571
1.500-3.000	577.032	3,0	7,5	3.765,1	2,9	7,2	6.525
3.000-4.500	865.902	4,5	12,0	5.709,0	4,3	11,6	6.593
4.500-6.000	945.229	4,9	16,9	6.271,0	4,8	16,3	6.634
6.000-7.500	908.186	4,7	21,6	6.046,5	4,6	20,9	6.658
7.500-9.000	922.012	4,8	26,3	6.167,3	4,7	25,6	6.689
9.000-10.500	934.195	4,8	31,1	6.274,6	4,8	30,3	6.717
10.500-12.000	1.111.723	5,7	36,9	7.487,6	5,7	36,0	6.735
12.000-13.500	1.142.812	5,9	42,8	7.797,9	5,9	41,9	6.823
13.500-15.000	1.052.718	5,4	48,2	7.257,8	5,5	47,4	6.894
15.000-16.500	955.829	4,9	53,1	6.637,3	5,0	52,5	6.944
16.500-18.000	871.438	4,5	57,6	6.075,5	4,6	57,1	6.972
18.000-19.500	803.225	4,1	61,8	5.565,1	4,2	61,3	6.928
19.500-21.000	719.429	3,7	65,5	4.976,5	3,8	65,1	6.917
21.000-22.500	634.055	3,3	68,8	4.375,9	3,3	68,4	6.902
22.500-24.000	578.379	3,0	71,7	3.959,3	3,0	71,4	6.846
24.000-25.500	529.485	2,7	74,5	3.606,8	2,7	74,1	6.812
25.500-27.000	466.784	2,4	76,9	3.192,2	2,4	76,6	6.839
27.000-28.500	436.343	2,3	79,1	2.987,9	2,3	78,8	6.847
28.500-30.000	390.164	2,0	81,1	2.666,2	2,0	80,8	6.833
30.000-33.000	690.452	3,6	84,7	4.777,2	3,6	84,5	6.919
33.000-36.000	536.068	2,8	87,5	3.680,8	2,8	87,3	6.866
36.000-39.000	407.671	2,1	89,6	2.795,0	2,1	89,4	6.856
39.000-42.000	309.723	1,6	91,2	2.118,6	1,6	91,0	6.840
42.000-45.000	241.773	1,2	92,4	1.662,0	1,3	92,2	6.874
45.000-48.000	193.651	1,0	93,4	1.334,0	1,0	93,3	6.889
48.000-51.000	159.119	0,8	94,2	1.094,2	0,8	94,1	6.877
51.000-54.000	132.765	0,7	94,9	914,6	0,7	94,8	6.889
54.000-57.000	112.881	0,6	95,5	777,6	0,6	95,4	6.889
57.000-60.000	96.324	0,5	96,0	664,1	0,5	95,9	6.894
60.000-66.000	153.565	0,8	96,8	1.061,1	0,8	96,7	6.910
66.000-72.000	116.067	0,6	97,4	805,7	0,6	97,3	6.942
72.000-78.000	88.837	0,5	97,8	617,8	0,5	97,8	6.954
78.000-84.000	69.023	0,4	98,2	482,1	0,4	98,1	6.984
84.000-90.000	53.504	0,3	98,5	375,5	0,3	98,4	7.017
90.000-96.000	41.682	0,2	98,7	293,2	0,2	98,6	7.035
96.000-120.000	100.242	0,5	99,2	715,0	0,5	99,2	7.132
120.000-144.000	48.836	0,3	99,5	347,5	0,3	99,4	7.115
144.000-168.000	27.386	0,1	99,6	195,1	0,1	99,6	7.123
168.000-192.000	17.238	0,1	99,7	123,1	0,1	99,7	7.139
192.000-216.000	11.776	0,1	99,8	84,2	0,1	99,7	7.151
216.000-240.000	8.120	0,0	99,8	57,7	0,0	99,8	7.104
240.000-360.000	19.956	0,1	99,9	142,5	0,1	99,9	7.139
360.000-480.000	7.536	0,0	99,9	54,5	0,0	99,9	7.238
480.000-600.000	3.728	0,0	100,0	27,2	0,0	100,0	7.293
Más de 600.000	8.073	0,0	100,0	59,2	0,0	100,0	7.333
TOTAL	19.384.451	100		131.848,0	100		6.802

(*) Importe declarado por los contribuyentes. La cantidad finalmente aplicada en la liquidación del impuesto fue de 115.208,8 millones de euros. La diferencia, 16.639,2 millones de euros, no pudo aplicarse por insuficiencia de la base liquidable.

Cuadro AE.II.1.20

**PARTE DEL MÍNIMO PERSONAL Y FAMILIAR PARA LA APLICACIÓN
DE LAS ESCALAS DEL IMPUESTO SOBRE LA BASE LIQUIDABLE
GENERAL. IRPF 2008**

Tramos de base imponible (euros)	Declaraciones			Importe			Media (euros)
	Número	%	% acumulado	Millones de euros	%	% acumulado	
Menor o igual a 0	0	0,0	0,0	0,0	0,0	0,0	-
0-1.500	319.306	1,7	1,7	224,6	0,2	0,2	703
1.500-3.000	453.885	2,5	4,2	868,1	0,8	1,0	1.913
3.000-4.500	797.582	4,3	8,5	2.532,6	2,3	3,3	3.175
4.500-6.000	910.428	4,9	13,4	3.746,2	3,4	6,6	4.115
6.000-7.500	886.474	4,8	18,2	4.286,4	3,9	10,5	4.835
7.500-9.000	908.183	4,9	23,1	4.937,9	4,4	14,9	5.437
9.000-10.500	924.275	5,0	28,1	5.397,2	4,9	19,8	5.839
10.500-12.000	1.104.434	6,0	34,1	6.810,5	6,1	25,9	6.167
12.000-13.500	1.137.315	6,1	40,2	7.296,1	6,6	32,5	6.415
13.500-15.000	1.048.595	5,7	45,9	6.893,8	6,2	38,7	6.574
15.000-16.500	952.474	5,1	51,0	6.380,6	5,7	44,5	6.699
16.500-18.000	868.650	4,7	55,7	5.890,3	5,3	49,8	6.781
18.000-19.500	800.897	4,3	60,1	5.430,3	4,9	54,6	6.780
19.500-21.000	717.529	3,9	63,9	4.879,3	4,4	59,0	6.800
21.000-22.500	632.459	3,4	67,4	4.302,5	3,9	62,9	6.803
22.500-24.000	576.962	3,1	70,5	3.903,1	3,5	66,4	6.765
24.000-25.500	528.346	2,9	73,3	3.564,2	3,2	69,6	6.746
25.500-27.000	465.733	2,5	75,8	3.156,5	2,8	72,5	6.777
27.000-28.500	435.382	2,4	78,2	2.952,2	2,7	75,1	6.781
28.500-30.000	389.308	2,1	80,3	2.642,3	2,4	77,5	6.787
30.000-33.000	689.042	3,7	84,0	4.739,1	4,3	81,8	6.878
33.000-36.000	534.873	2,9	86,9	3.652,5	3,3	85,1	6.829
36.000-39.000	406.788	2,2	89,1	2.772,5	2,5	87,6	6.816
39.000-42.000	309.006	1,7	90,8	2.100,6	1,9	89,5	6.798
42.000-45.000	241.119	1,3	92,1	1.640,3	1,5	90,9	6.803
45.000-48.000	193.071	1,0	93,1	1.314,6	1,2	92,1	6.809
48.000-51.000	158.601	0,9	94,0	1.083,5	1,0	93,1	6.832
51.000-54.000	132.309	0,7	94,7	905,5	0,8	93,9	6.844
54.000-57.000	112.508	0,6	95,3	769,7	0,7	94,6	6.842
57.000-60.000	95.967	0,5	95,8	656,7	0,6	95,2	6.843
60.000-66.000	152.960	0,8	96,7	1.048,7	0,9	96,1	6.856
66.000-72.000	115.599	0,6	97,3	796,2	0,7	96,9	6.887
72.000-78.000	88.424	0,5	97,8	609,7	0,5	97,4	6.895
78.000-84.000	68.684	0,4	98,1	475,4	0,4	97,8	6.922
84.000-90.000	53.211	0,3	98,4	369,9	0,3	98,2	6.951
90.000-96.000	41.460	0,2	98,6	288,8	0,3	98,4	6.965
96.000-120.000	99.508	0,5	99,2	694,8	0,6	99,0	6.982
120.000-144.000	48.391	0,3	99,4	339,1	0,3	99,4	7.008
144.000-168.000	27.067	0,1	99,6	189,6	0,2	99,5	7.006
168.000-192.000	17.041	0,1	99,7	119,5	0,1	99,6	7.013
192.000-216.000	11.629	0,1	99,7	81,7	0,1	99,7	7.022
216.000-240.000	7.997	0,0	99,8	55,8	0,1	99,8	6.974
240.000-360.000	19.609	0,1	99,9	137,0	0,1	99,9	6.985
360.000-480.000	7.372	0,0	99,9	52,2	0,0	99,9	7.086
480.000-600.000	3.666	0,0	100,0	26,1	0,0	99,9	7.126
Más de 600.000	7.807	0,0	100,0	55,7	0,1	100,0	7.137
TOTAL	18.501.926	100		111.069,9	100		6.003

Cuadro AE.II.1.21

**PARTE DEL MÍNIMO PERSONAL Y FAMILIAR PARA LA APLICACIÓN
DEL TIPO DE GRAVAMEN DEL AHORRO. IRPF 2008**

Tramos de base imponible (euros)	Declaraciones			Importe			Media (euros)
	Número	%	% acumulado	Millones de euros	%	% acumulado	
Menor o igual a 0	0	0,0	0,0	0,0	0,0	0,0	-
0-1.500	585.197	14,5	14,5	120,2	2,9	2,9	205
1.500-3.000	417.161	10,3	24,8	231,5	5,6	8,5	555
3.000-4.500	720.053	17,8	42,7	392,9	9,5	18,0	546
4.500-6.000	701.115	17,4	60,0	619,4	15,0	33,0	883
6.000-7.500	448.772	11,1	71,2	581,1	14,0	47,0	1.295
7.500-9.000	299.775	7,4	78,6	433,8	10,5	57,5	1.447
9.000-10.500	214.425	5,3	83,9	329,9	8,0	65,4	1.538
10.500-12.000	169.968	4,2	88,1	242,6	5,9	71,3	1.428
12.000-13.500	127.928	3,2	91,3	188,9	4,6	75,9	1.477
13.500-15.000	87.663	2,2	93,5	155,2	3,7	79,6	1.770
15.000-16.500	59.858	1,5	94,9	122,1	3,0	82,6	2.040
16.500-18.000	42.283	1,0	96,0	99,5	2,4	85,0	2.353
18.000-19.500	30.709	0,8	96,7	81,5	2,0	86,9	2.653
19.500-21.000	22.656	0,6	97,3	67,4	1,6	88,6	2.973
21.000-22.500	16.582	0,4	97,7	55,8	1,3	89,9	3.367
22.500-24.000	11.897	0,3	98,0	45,3	1,1	91,0	3.806
24.000-25.500	9.065	0,2	98,2	36,1	0,9	91,9	3.985
25.500-27.000	7.371	0,2	98,4	31,0	0,7	92,6	4.206
27.000-28.500	5.942	0,1	98,6	25,8	0,6	93,3	4.346
28.500-30.000	4.833	0,1	98,7	21,6	0,5	93,8	4.464
30.000-33.000	7.786	0,2	98,9	35,8	0,9	94,7	4.599
33.000-36.000	5.723	0,1	99,0	27,0	0,7	95,3	4.725
36.000-39.000	4.577	0,1	99,1	21,7	0,5	95,8	4.735
39.000-42.000	3.666	0,1	99,2	17,5	0,4	96,3	4.783
42.000-45.000	3.078	0,1	99,3	14,7	0,4	96,6	4.769
45.000-48.000	2.537	0,1	99,4	12,4	0,3	96,9	4.904
48.000-51.000	2.153	0,1	99,4	10,6	0,3	97,2	4.903
51.000-54.000	1.860	0,0	99,5	9,0	0,2	97,4	4.833
54.000-57.000	1.606	0,0	99,5	7,8	0,2	97,6	4.834
57.000-60.000	1.445	0,0	99,5	7,3	0,2	97,7	5.033
60.000-66.000	2.388	0,1	99,6	12,3	0,3	98,0	5.136
66.000-72.000	1.951	0,0	99,7	9,5	0,2	98,3	4.861
72.000-78.000	1.587	0,0	99,7	8,0	0,2	98,5	5.022
78.000-84.000	1.309	0,0	99,7	6,6	0,2	98,6	5.012
84.000-90.000	1.098	0,0	99,7	5,5	0,1	98,8	5.047
90.000-96.000	871	0,0	99,8	4,4	0,1	98,9	5.069
96.000-120.000	2.648	0,1	99,8	13,3	0,3	99,2	5.041
120.000-144.000	1.575	0,0	99,9	8,2	0,2	99,4	5.227
144.000-168.000	1.071	0,0	99,9	5,4	0,1	99,5	5.022
168.000-192.000	692	0,0	99,9	3,5	0,1	99,6	5.090
192.000-216.000	505	0,0	99,9	2,5	0,1	99,7	5.002
216.000-240.000	391	0,0	99,9	1,9	0,0	99,7	4.846
240.000-360.000	1.041	0,0	100,0	5,4	0,1	99,8	5.223
360.000-480.000	468	0,0	100,0	2,3	0,1	99,9	4.906
480.000-600.000	209	0,0	100,0	1,1	0,0	99,9	5.035
Más de 600.000	640	0,0	100,0	3,5	0,1	100,0	5.436
TOTAL	4.036.128	100		4.138,8	100		1.025

Cuadro AE.II.1.22

CUOTA ÍNTEGRA ESTATAL. IRPF 2008

Tramos de base imponible (euros)	Declaraciones			Importe			Media (euros)
	Número	%	% acumulado	Millones de euros	%	% acumulado	
Menor o igual a 0	0	0,0	0,0	0,0	0,0	0,0	-
0-1.500	434	0,0	0,0	0,0	0,0	0,0	73
1.500-3.000	281	0,0	0,0	0,1	0,0	0,0	254
3.000-4.500	319	0,0	0,0	0,1	0,0	0,0	374
4.500-6.000	183.676	1,2	1,2	11,4	0,0	0,0	62
6.000-7.500	513.811	3,4	4,6	95,4	0,2	0,2	186
7.500-9.000	684.343	4,5	9,2	232,4	0,5	0,7	340
9.000-10.500	760.704	5,0	14,2	395,5	0,8	1,5	520
10.500-12.000	967.725	6,4	20,6	687,6	1,4	2,9	711
12.000-13.500	1.044.414	6,9	27,5	915,7	1,9	4,8	877
13.500-15.000	990.567	6,6	34,1	1.044,5	2,1	6,9	1.054
15.000-16.500	917.019	6,1	40,2	1.143,2	2,3	9,3	1.247
16.500-18.000	847.520	5,6	45,8	1.229,9	2,5	11,8	1.451
18.000-19.500	786.939	5,2	51,0	1.330,6	2,7	14,5	1.691
19.500-21.000	709.223	4,7	55,7	1.371,5	2,8	17,3	1.934
21.000-22.500	628.382	4,2	59,9	1.371,8	2,8	20,1	2.183
22.500-24.000	575.701	3,8	63,7	1.411,4	2,9	23,0	2.452
24.000-25.500	527.980	3,5	67,2	1.435,0	2,9	25,9	2.718
25.500-27.000	465.770	3,1	70,3	1.383,7	2,8	28,7	2.971
27.000-28.500	435.636	2,9	73,2	1.411,8	2,9	31,6	3.241
28.500-30.000	389.668	2,6	75,8	1.362,0	2,8	34,4	3.495
30.000-33.000	690.001	4,6	80,3	2.665,4	5,4	39,9	3.863
33.000-36.000	535.990	3,6	83,9	2.359,8	4,8	44,7	4.403
36.000-39.000	407.654	2,7	86,6	2.034,6	4,2	48,9	4.991
39.000-42.000	309.732	2,1	88,6	1.736,9	3,6	52,4	5.608
42.000-45.000	241.812	1,6	90,3	1.506,9	3,1	55,5	6.232
45.000-48.000	193.682	1,3	91,5	1.329,4	2,7	58,2	6.864
48.000-51.000	159.136	1,1	92,6	1.192,7	2,4	60,6	7.495
51.000-54.000	132.776	0,9	93,5	1.079,3	2,2	62,8	8.128
54.000-57.000	112.885	0,7	94,2	990,9	2,0	64,9	8.778
57.000-60.000	96.337	0,6	94,9	910,9	1,9	66,7	9.456
60.000-66.000	153.612	1,0	95,9	1.605,3	3,3	70,0	10.450
66.000-72.000	116.101	0,8	96,6	1.372,5	2,8	72,8	11.822
72.000-78.000	88.849	0,6	97,2	1.172,2	2,4	75,2	13.193
78.000-84.000	69.039	0,5	97,7	1.004,0	2,1	77,3	14.543
84.000-90.000	53.522	0,4	98,0	850,4	1,7	79,0	15.888
90.000-96.000	41.692	0,3	98,3	716,0	1,5	80,5	17.174
96.000-120.000	100.271	0,7	99,0	2.006,7	4,1	84,6	20.012
120.000-144.000	48.845	0,3	99,3	1.223,0	2,5	87,1	25.038
144.000-168.000	27.390	0,2	99,5	818,6	1,7	88,8	29.886
168.000-192.000	17.245	0,1	99,6	599,3	1,2	90,0	34.752
192.000-216.000	11.782	0,1	99,7	464,8	1,0	90,9	39.447
216.000-240.000	8.119	0,1	99,7	359,6	0,7	91,7	44.296
240.000-360.000	19.964	0,1	99,9	1.122,1	2,3	94,0	56.205
360.000-480.000	7.541	0,0	99,9	601,9	1,2	95,2	79.820
480.000-600.000	3.728	0,0	99,9	380,8	0,8	96,0	102.155
Más de 600.000	8.077	0,1	100,0	1.973,9	4,0	100,0	244.389
TOTAL	15.085.894	100		48.911,8	100		3.242

Cuadro AE.II.1.23

CUOTA ÍNTEGRA AUTONÓMICA. IRPF 2008

Tramos de base imponible (euros)	Declaraciones			Importe			Media (euros)
	Número	%	% acumulado	Millones de euros	%	% acumulado	
Menor o igual a 0	0	0,0	0,0	0,0	0,0	0,0	-
0-1.500	434	0,0	0,0	0,0	0,0	0,0	40
1.500-3.000	281	0,0	0,0	0,0	0,0	0,0	138
3.000-4.500	319	0,0	0,0	0,1	0,0	0,0	200
4.500-6.000	183.676	1,2	1,2	6,2	0,0	0,0	34
6.000-7.500	513.812	3,4	4,6	51,7	0,2	0,2	101
7.500-9.000	684.343	4,5	9,2	125,4	0,5	0,7	183
9.000-10.500	760.704	5,0	14,2	212,4	0,8	1,5	279
10.500-12.000	967.725	6,4	20,6	367,2	1,4	2,9	379
12.000-13.500	1.044.414	6,9	27,5	488,5	1,8	4,7	468
13.500-15.000	990.567	6,6	34,1	557,1	2,1	6,8	562
15.000-16.500	917.019	6,1	40,2	609,5	2,3	9,1	665
16.500-18.000	847.520	5,6	45,8	655,5	2,5	11,5	773
18.000-19.500	786.939	5,2	51,0	708,8	2,7	14,2	901
19.500-21.000	709.223	4,7	55,7	730,4	2,7	17,0	1.030
21.000-22.500	628.382	4,2	59,9	730,4	2,7	19,7	1.162
22.500-24.000	575.701	3,8	63,7	751,2	2,8	22,5	1.305
24.000-25.500	527.980	3,5	67,2	763,6	2,9	25,4	1.446
25.500-27.000	465.770	3,1	70,3	736,4	2,8	28,2	1.581
27.000-28.500	435.636	2,9	73,2	751,1	2,8	31,0	1.724
28.500-30.000	389.668	2,6	75,8	724,9	2,7	33,7	1.860
30.000-33.000	690.001	4,6	80,3	1.418,3	5,3	39,0	2.056
33.000-36.000	535.990	3,6	83,9	1.256,5	4,7	43,7	2.344
36.000-39.000	407.654	2,7	86,6	1.084,4	4,1	47,8	2.660
39.000-42.000	309.732	2,1	88,6	926,5	3,5	51,3	2.991
42.000-45.000	241.812	1,6	90,3	804,2	3,0	54,3	3.326
45.000-48.000	193.682	1,3	91,5	709,8	2,7	57,0	3.665
48.000-51.000	159.136	1,1	92,6	637,0	2,4	59,4	4.003
51.000-54.000	132.776	0,9	93,5	576,6	2,2	61,5	4.343
54.000-57.000	112.885	0,7	94,2	530,3	2,0	63,5	4.698
57.000-60.000	96.337	0,6	94,9	489,5	1,8	65,4	5.081
60.000-66.000	153.612	1,0	95,9	868,9	3,3	68,6	5.656
66.000-72.000	116.101	0,8	96,6	749,6	2,8	71,5	6.456
72.000-78.000	88.849	0,6	97,2	645,0	2,4	73,9	7.260
78.000-84.000	69.039	0,5	97,7	555,9	2,1	76,0	8.052
84.000-90.000	53.522	0,4	98,0	473,3	1,8	77,7	8.843
90.000-96.000	41.692	0,3	98,3	400,3	1,5	79,2	9.601
96.000-120.000	100.271	0,7	99,0	1.131,0	4,2	83,5	11.280
120.000-144.000	48.845	0,3	99,3	696,3	2,6	86,1	14.256
144.000-168.000	27.390	0,2	99,5	469,2	1,8	87,9	17.130
168.000-192.000	17.245	0,1	99,6	345,1	1,3	89,2	20.010
192.000-216.000	11.782	0,1	99,7	268,6	1,0	90,2	22.799
216.000-240.000	8.119	0,1	99,7	208,5	0,8	91,0	25.675
240.000-360.000	19.964	0,1	99,9	653,9	2,5	93,4	32.752
360.000-480.000	7.541	0,0	99,9	352,8	1,3	94,7	46.789
480.000-600.000	3.728	0,0	99,9	224,0	0,8	95,6	60.097
Más de 600.000	8.077	0,1	100,0	1.175,5	4,4	100,0	145.531
TOTAL	15.085.895	100		26.621,5	100		1.765

Cuadro AE.II.1.24

CUOTA ÍNTEGRA TOTAL⁽¹⁾. IRPF 2008

Tramos de base imponible (euros)	Declaraciones			Importe			Media ⁽²⁾ (euros)
	Número	%	% acumulado	Millones de euros	%	% acumulado	
Menor o igual a 0	0	0,0	0,0	0,0	0,0	0,0	-
0-1.500	434	0,0	0,0	0,0	0,0	0,0	114
1.500-3.000	281	0,0	0,0	0,1	0,0	0,0	392
3.000-4.500	319	0,0	0,0	0,2	0,0	0,0	573
4.500-6.000	183.676	1,2	1,2	17,6	0,0	0,0	96
6.000-7.500	513.812	3,4	4,6	147,1	0,2	0,2	286
7.500-9.000	684.343	4,5	9,2	357,8	0,5	0,7	523
9.000-10.500	760.704	5,0	14,2	607,9	0,8	1,5	799
10.500-12.000	967.725	6,4	20,6	1.054,8	1,4	2,9	1.090
12.000-13.500	1.044.414	6,9	27,5	1.404,3	1,9	4,8	1.345
13.500-15.000	990.567	6,6	34,1	1.601,5	2,1	6,9	1.617
15.000-16.500	917.019	6,1	40,2	1.752,7	2,3	9,2	1.911
16.500-18.000	847.520	5,6	45,8	1.885,5	2,5	11,7	2.225
18.000-19.500	786.939	5,2	51,0	2.039,3	2,7	14,4	2.591
19.500-21.000	709.223	4,7	55,7	2.101,9	2,8	17,2	2.964
21.000-22.500	628.382	4,2	59,9	2.102,3	2,8	20,0	3.346
22.500-24.000	575.701	3,8	63,7	2.162,6	2,9	22,8	3.756
24.000-25.500	527.980	3,5	67,2	2.198,6	2,9	25,7	4.164
25.500-27.000	465.770	3,1	70,3	2.120,1	2,8	28,5	4.552
27.000-28.500	435.636	2,9	73,2	2.162,8	2,9	31,4	4.965
28.500-30.000	389.668	2,6	75,8	2.087,0	2,8	34,2	5.356
30.000-33.000	690.001	4,6	80,3	4.083,7	5,4	39,6	5.918
33.000-36.000	535.990	3,6	83,9	3.616,3	4,8	44,4	6.747
36.000-39.000	407.654	2,7	86,6	3.119,0	4,1	48,5	7.651
39.000-42.000	309.732	2,1	88,6	2.663,4	3,5	52,0	8.599
42.000-45.000	241.812	1,6	90,3	2.311,2	3,1	55,1	9.558
45.000-48.000	193.682	1,3	91,5	2.039,3	2,7	57,8	10.529
48.000-51.000	159.136	1,1	92,6	1.829,8	2,4	60,2	11.498
51.000-54.000	132.776	0,9	93,5	1.655,9	2,2	62,4	12.471
54.000-57.000	112.885	0,7	94,2	1.521,2	2,0	64,4	13.476
57.000-60.000	96.337	0,6	94,9	1.400,5	1,9	66,3	14.537
60.000-66.000	153.612	1,0	95,9	2.474,1	3,3	69,5	16.106
66.000-72.000	116.101	0,8	96,6	2.122,1	2,8	72,3	18.278
72.000-78.000	88.849	0,6	97,2	1.817,2	2,4	74,7	20.452
78.000-84.000	69.039	0,5	97,7	1.559,9	2,1	76,8	22.595
84.000-90.000	53.522	0,4	98,0	1.323,6	1,8	78,6	24.731
90.000-96.000	41.692	0,3	98,3	1.116,3	1,5	80,0	26.776
96.000-120.000	100.271	0,7	99,0	3.137,7	4,2	84,2	31.292
120.000-144.000	48.845	0,3	99,3	1.919,3	2,5	86,7	39.293
144.000-168.000	27.390	0,2	99,5	1.287,8	1,7	88,4	47.016
168.000-192.000	17.245	0,1	99,6	944,4	1,3	89,7	54.762
192.000-216.000	11.782	0,1	99,7	733,4	1,0	90,7	62.246
216.000-240.000	8.119	0,1	99,7	568,1	0,8	91,4	69.971
240.000-360.000	19.964	0,1	99,9	1.776,0	2,4	93,8	88.958
360.000-480.000	7.541	0,0	99,9	954,8	1,3	95,0	126.608
480.000-600.000	3.728	0,0	99,9	604,9	0,8	95,8	162.253
Más de 600.000	8.077	0,1	100,0	3.149,4	4,2	100,0	389.920
TOTAL	15.085.895	100		75.533,3	100		5.007

(1) Suma de la cuota íntegra estatal y de la cuota íntegra autonómica.

(2) Calculada sobre el número de declaraciones con cuota íntegra positiva.

Cuadro AE.II.1.25

CUOTA ÍNTEGRA GENERAL. IRPF 2008

Tramos de base imponible (euros)	Declaraciones			Importe			Media(*) (euros)
	Número	%	% acumulado	Millones de euros	%	% acumulado	
Menor o igual a 0	0	0,0	0,0	0,0	0,0	0,0	-
0-1.500	264	0,0	0,0	0,0	0,0	0,0	142
1.500-3.000	228	0,0	0,0	0,1	0,0	0,0	378
3.000-4.500	300	0,0	0,0	0,2	0,0	0,0	547
4.500-6.000	142.387	1,0	1,0	14,3	0,0	0,0	100
6.000-7.500	408.129	2,8	3,8	125,6	0,2	0,2	308
7.500-9.000	583.690	4,0	7,8	312,5	0,5	0,7	535
9.000-10.500	691.920	4,8	12,6	546,8	0,8	1,5	790
10.500-12.000	916.248	6,3	19,0	982,2	1,4	2,9	1.072
12.000-13.500	998.105	6,9	25,9	1.314,4	1,9	4,8	1.317
13.500-15.000	955.267	6,6	32,5	1.497,4	2,2	7,0	1.568
15.000-16.500	890.222	6,2	38,6	1.640,4	2,4	9,4	1.843
16.500-18.000	826.044	5,7	44,3	1.767,3	2,6	11,9	2.139
18.000-19.500	770.588	5,3	49,7	1.918,4	2,8	14,7	2.489
19.500-21.000	695.687	4,8	54,5	1.980,6	2,9	17,6	2.847
21.000-22.500	616.941	4,3	58,7	1.983,5	2,9	20,5	3.215
22.500-24.000	566.233	3,9	62,7	2.046,3	3,0	23,5	3.614
24.000-25.500	520.313	3,6	66,3	2.085,6	3,0	26,5	4.008
25.500-27.000	459.353	3,2	69,4	2.010,7	2,9	29,4	4.377
27.000-28.500	430.377	3,0	72,4	2.057,5	3,0	32,4	4.781
28.500-30.000	385.329	2,7	75,1	1.983,8	2,9	35,3	5.148
30.000-33.000	682.747	4,7	79,8	3.885,2	5,7	40,9	5.691
33.000-36.000	530.451	3,7	83,5	3.425,7	5,0	45,9	6.458
36.000-39.000	403.184	2,8	86,3	2.942,7	4,3	50,2	7.299
39.000-42.000	306.141	2,1	88,4	2.502,5	3,6	53,8	8.174
42.000-45.000	238.779	1,7	90,0	2.166,3	3,2	57,0	9.072
45.000-48.000	191.176	1,3	91,3	1.907,9	2,8	59,8	9.980
48.000-51.000	156.999	1,1	92,4	1.709,6	2,5	62,3	10.889
51.000-54.000	130.938	0,9	93,3	1.546,1	2,2	64,5	11.808
54.000-57.000	111.297	0,8	94,1	1.419,4	2,1	66,6	12.753
57.000-60.000	94.907	0,7	94,8	1.305,9	1,9	68,5	13.760
60.000-66.000	151.236	1,0	95,8	2.302,4	3,3	71,8	15.224
66.000-72.000	114.155	0,8	96,6	1.968,9	2,9	74,7	17.248
72.000-78.000	87.280	0,6	97,2	1.681,1	2,4	77,1	19.261
78.000-84.000	67.740	0,5	97,7	1.438,3	2,1	79,2	21.232
84.000-90.000	52.432	0,4	98,0	1.215,1	1,8	81,0	23.174
90.000-96.000	40.825	0,3	98,3	1.018,9	1,5	82,5	24.957
96.000-120.000	97.636	0,7	99,0	2.818,4	4,1	86,6	28.866
120.000-144.000	47.277	0,3	99,3	1.683,6	2,4	89,0	35.610
144.000-168.000	26.324	0,2	99,5	1.105,0	1,6	90,6	41.975
168.000-192.000	16.555	0,1	99,6	799,1	1,2	91,8	48.271
192.000-216.000	11.279	0,1	99,7	610,0	0,9	92,7	54.081
216.000-240.000	7.731	0,1	99,7	467,7	0,7	93,4	60.496
240.000-360.000	18.928	0,1	99,9	1.422,5	2,1	95,4	75.152
360.000-480.000	7.074	0,0	99,9	739,2	1,1	96,5	104.502
480.000-600.000	3.521	0,0	99,9	453,8	0,7	97,2	128.876
Más de 600.000	7.438	0,1	100,0	1.956,8	2,8	100,0	263.085
TOTAL	14.461.675	100		68.759,6	100		4.755

(*) Calculada sobre el número de declaraciones con cuota íntegra positiva.

Cuadro AE.II.1.26

CUOTA ÍNTEGRA DEL AHORRO. IRPF 2008

Tramos de base imponible (euros)	Declaraciones			Importe			Media(*) (euros)
	Número	%	% acumulado	Millones de euros	%	% acumulado	
Menor o igual a 0	0	0,0	0,0	0,0	0,0	0,0	-
0-1.500	216	0,0	0,0	0,01	0,0	0,0	55
1.500-3.000	105	0,0	0,0	0,02	0,0	0,0	228
3.000-4.500	86	0,0	0,0	0,02	0,0	0,0	219
4.500-6.000	130.798	1,1	1,1	3,4	0,0	0,1	26
6.000-7.500	379.362	3,1	4,1	21,6	0,3	0,4	57
7.500-9.000	509.221	4,1	8,2	45,2	0,7	1,0	89
9.000-10.500	562.873	4,5	12,8	61,1	0,9	1,9	108
10.500-12.000	708.132	5,7	18,5	72,6	1,1	3,0	103
12.000-13.500	783.180	6,3	24,8	89,9	1,3	4,3	115
13.500-15.000	768.316	6,2	31,0	104,1	1,5	5,9	136
15.000-16.500	726.504	5,9	36,8	112,3	1,7	7,5	155
16.500-18.000	683.895	5,5	42,4	118,2	1,7	9,3	173
18.000-19.500	642.586	5,2	47,5	121,0	1,8	11,1	188
19.500-21.000	587.947	4,7	52,3	121,3	1,8	12,9	206
21.000-22.500	527.240	4,3	56,5	118,8	1,8	14,6	225
22.500-24.000	487.259	3,9	60,5	116,3	1,7	16,3	239
24.000-25.500	451.774	3,6	64,1	113,0	1,7	18,0	250
25.500-27.000	401.368	3,2	67,4	109,4	1,6	19,6	273
27.000-28.500	376.871	3,0	70,4	105,4	1,6	21,2	280
28.500-30.000	341.565	2,8	73,1	103,2	1,5	22,7	302
30.000-33.000	605.849	4,9	78,0	198,5	2,9	25,6	328
33.000-36.000	479.473	3,9	81,9	190,6	2,8	28,4	398
36.000-39.000	368.045	3,0	84,9	176,3	2,6	31,0	479
39.000-42.000	281.147	2,3	87,1	160,9	2,4	33,4	572
42.000-45.000	220.631	1,8	88,9	144,9	2,1	35,5	657
45.000-48.000	177.417	1,4	90,3	131,4	1,9	37,5	741
48.000-51.000	146.314	1,2	91,5	120,2	1,8	39,3	821
51.000-54.000	122.328	1,0	92,5	109,8	1,6	40,9	898
54.000-57.000	104.317	0,8	93,4	101,8	1,5	42,4	976
57.000-60.000	89.288	0,7	94,1	94,6	1,4	43,8	1.059
60.000-66.000	143.068	1,2	95,2	171,8	2,5	46,3	1.201
66.000-72.000	108.558	0,9	96,1	153,2	2,3	48,6	1.411
72.000-78.000	83.465	0,7	96,8	136,1	2,0	50,6	1.630
78.000-84.000	65.027	0,5	97,3	121,7	1,8	52,4	1.871
84.000-90.000	50.656	0,4	97,7	108,6	1,6	54,0	2.143
90.000-96.000	39.471	0,3	98,0	97,4	1,4	55,4	2.469
96.000-120.000	95.616	0,8	98,8	319,3	4,7	60,1	3.340
120.000-144.000	46.988	0,4	99,2	235,7	3,5	63,6	5.017
144.000-168.000	26.497	0,2	99,4	182,8	2,7	66,3	6.899
168.000-192.000	16.730	0,1	99,5	145,2	2,1	68,5	8.682
192.000-216.000	11.494	0,1	99,6	123,4	1,8	70,3	10.737
216.000-240.000	7.928	0,1	99,7	100,4	1,5	71,8	12.663
240.000-360.000	19.592	0,2	99,8	353,5	5,2	77,0	18.042
360.000-480.000	7.445	0,1	99,9	215,5	3,2	80,2	28.947
480.000-600.000	3.689	0,0	99,9	151,1	2,2	82,4	40.961
Más de 600.000	8.022	0,1	100,0	1.192,6	17,6	100,0	148.661
TOTAL	12.398.353	100		6.773,7	100		546

(*) Calculada sobre el número de declaraciones con cuota íntegra positiva.

Cuadro AE.II.1.27

PRINCIPALES DEDUCCIONES GENERALES EN LA CUOTA ÍNTEGRA. IRPF 2008

Tramos de base imponible (euros)	Inversión en la vivienda habitual							
	Adquisición		Construcción, rehabilitación o ampliación		Cantidades depositadas en cuentas vivienda		Total	
	Declaraciones	Millones de euros	Declaraciones	Millones de euros	Declaraciones	Millones de euros	Declaraciones	Millones de euros
Menor o igual a 0	0	0,0	0	0,0	0	0,0	0	0,0
0-1.500	24	0,0	s.e.	s.e.	s.e.	s.e.	25	0,0
1.500-3.000	8	0,0	s.e.	s.e.	s.e.	s.e.	10	0,0
3.000-4.500	39	0,0	s.e.	s.e.	0	0,0	40	0,0
4.500-6.000	37.985	25,4	2.027	1,5	680	0,4	40.345	27,3
6.000-7.500	122.702	77,7	5.847	4,3	1.823	1,1	129.229	83,2
7.500-9.000	211.141	135,0	10.022	7,4	3.239	2,0	222.576	144,5
9.000-10.500	269.311	177,6	13.228	10,0	4.733	3,2	284.468	190,9
10.500-12.000	389.018	264,1	20.081	15,8	7.911	5,7	412.479	285,6
12.000-13.500	432.572	302,4	22.333	17,9	9.968	7,7	459.478	328,1
13.500-15.000	418.999	300,8	21.035	17,1	10.476	8,8	445.265	326,8
15.000-16.500	391.866	287,6	18.967	15,5	10.747	9,4	416.674	312,7
16.500-18.000	368.590	276,7	17.342	14,4	10.856	9,9	392.211	301,1
18.000-19.500	332.550	255,0	15.355	12,7	10.813	10,3	354.605	278,0
19.500-21.000	293.246	229,5	13.868	11,7	10.858	10,6	314.288	251,8
21.000-22.500	260.069	207,2	12.043	10,2	10.811	10,8	279.678	228,3
22.500-24.000	244.255	198,6	11.918	10,1	11.759	11,9	264.661	220,7
24.000-25.500	231.971	192,3	11.086	9,5	12.208	12,7	252.193	214,7
25.500-27.000	208.658	175,2	9.564	8,2	10.208	10,9	225.740	194,5
27.000-28.500	195.131	165,5	8.394	7,2	9.393	10,2	210.588	183,1
28.500-30.000	176.161	151,7	7.499	6,5	8.187	9,1	189.743	167,4
30.000-33.000	307.541	268,1	12.048	10,3	12.037	13,6	328.437	292,3
33.000-36.000	240.928	213,8	9.175	7,9	8.014	9,2	255.802	231,1
36.000-39.000	183.212	165,5	6.860	5,8	5.719	6,5	194.068	178,0
39.000-42.000	139.822	129,0	5.227	4,5	4.051	4,7	147.849	138,3
42.000-45.000	110.276	104,1	3.932	3,4	2.994	3,5	116.285	111,2
45.000-48.000	90.061	86,7	3.296	2,9	2.406	2,8	94.957	92,5
48.000-51.000	74.752	73,0	2.481	2,1	1.828	2,2	78.453	77,4
51.000-54.000	62.641	62,0	2.136	1,9	1.475	1,7	65.706	65,7
54.000-57.000	53.510	53,5	1.784	1,6	1.161	1,4	56.022	56,5
57.000-60.000	45.545	46,0	1.473	1,3	973	1,2	47.640	48,5
60.000-66.000	72.441	74,1	2.342	2,1	1.474	1,7	75.699	78,0
66.000-72.000	54.583	57,0	1.724	1,6	1.055	1,3	56.950	59,9
72.000-78.000	41.045	43,5	1.281	1,2	776	0,9	42.845	45,7
78.000-84.000	31.844	34,1	948	0,9	517	0,6	33.101	35,7
84.000-90.000	24.404	26,6	697	0,6	362	0,4	25.306	27,7
90.000-96.000	18.739	20,4	565	0,5	258	0,3	19.455	21,3
96.000-120.000	43.386	48,2	1.319	1,3	586	0,7	45.048	50,3
120.000-144.000	19.793	22,5	591	0,6	258	0,3	20.568	23,5
144.000-168.000	10.632	12,3	311	0,3	133	0,2	11.023	12,8
168.000-192.000	6.585	7,7	188	0,2	75	0,1	6.832	8,0
192.000-216.000	4.176	4,9	119	0,1	54	0,1	4.343	5,2
216.000-240.000	2.885	3,4	90	0,1	36	0,0	3.003	3,6
240.000-360.000	6.991	8,4	208	0,2	88	0,1	7.268	8,8
360.000-480.000	2.582	3,2	80	0,1	38	0,0	2.695	3,3
480.000-600.000	1.219	1,5	35	0,0	10	0,0	1.262	1,6
Más de 600.000	2.259	2,8	96	0,1	16	0,0	2.370	2,9
TOTAL	6.236.148	4.994,9	279.619	231,8	191.065	188,4	6.637.283	5.418,1

s.e.: secreto estadístico.

(continúa)

Cuadro AE.II.1.27 (Continuación)

PRINCIPALES DEDUCCIONES GENERALES EN LA CUOTA ÍNTEGRA. IRPF 2008

Tramos de base imponible (euros)	Donativos		Rentas obtenidas en Ceuta y Melilla		Alquiler de la vivienda habitual	
	Declaraciones	Millones de euros	Declaraciones	Millones de euros	Declaraciones	Millones de euros
Menor o igual a 0	0	0,0	0	0,0	0	0,0
0-1.500	s.e.	s.e.	0	0,0	s.e.	s.e.
1.500-3.000	s.e.	s.e.	0	0,0	s.e.	s.e.
3.000-4.500	9	0,0	0	0,0	9	0,0
4.500-6.000	8.654	0,3	211	0,0	6.263	2,4
6.000-7.500	28.877	1,0	591	0,1	18.443	6,9
7.500-9.000	43.209	1,6	901	0,2	32.911	12,8
9.000-10.500	51.433	2,1	1.040	0,4	43.448	17,7
10.500-12.000	66.487	2,8	1.528	0,8	59.934	25,1
12.000-13.500	77.845	3,4	1.725	1,1	63.334	27,2
13.500-15.000	83.796	3,8	1.688	1,3	58.766	25,3
15.000-16.500	86.569	4,1	1.975	1,8	51.392	21,5
16.500-18.000	87.495	4,4	2.074	2,2	44.711	17,4
18.000-19.500	88.305	4,5	2.093	2,6	39.946	13,4
19.500-21.000	86.290	4,5	1.802	2,5	33.483	8,7
21.000-22.500	83.094	4,6	1.652	2,6	27.042	4,5
22.500-24.000	81.799	4,6	1.467	2,5	22.473	1,4
24.000-25.500	80.451	4,7	1.375	2,6	269	0,0
25.500-27.000	75.649	4,5	1.459	3,0	s.e.	s.e.
27.000-28.500	77.452	4,9	1.322	3,0	0	0,0
28.500-30.000	73.739	4,8	1.347	3,5	s.e.	s.e.
30.000-33.000	144.117	9,9	3.163	9,0	s.e.	s.e.
33.000-36.000	122.420	8,7	2.762	9,0	s.e.	s.e.
36.000-39.000	98.985	7,3	2.017	7,4	0	0,0
39.000-42.000	78.751	6,3	1.614	6,7	0	0,0
42.000-45.000	63.796	5,2	1.183	5,5	0	0,0
45.000-48.000	53.108	4,5	961	4,9	0	0,0
48.000-51.000	45.838	4,1	718	4,0	0	0,0
51.000-54.000	39.522	3,7	639	3,8	0	0,0
54.000-57.000	34.778	3,4	458	2,9	0	0,0
57.000-60.000	30.632	3,1	383	2,7	0	0,0
60.000-66.000	50.263	5,3	660	5,0	0	0,0
66.000-72.000	38.820	4,3	446	3,7	0	0,0
72.000-78.000	31.170	3,7	339	3,2	0	0,0
78.000-84.000	24.803	3,2	251	2,5	0	0,0
84.000-90.000	19.526	2,7	180	1,9	0	0,0
90.000-96.000	15.642	2,2	139	1,7	0	0,0
96.000-120.000	38.392	5,9	351	4,6	0	0,0
120.000-144.000	19.549	3,6	174	2,7	0	0,0
144.000-168.000	11.522	2,3	100	2,0	0	0,0
168.000-192.000	7.508	1,7	64	1,3	0	0,0
192.000-216.000	5.159	1,2	29	0,7	0	0,0
216.000-240.000	3.565	0,9	30	0,8	0	0,0
240.000-360.000	9.021	3,0	72	2,2	0	0,0
360.000-480.000	3.569	1,5	31	1,4	0	0,0
480.000-600.000	1.834	0,9	17	0,9	0	0,0
Más de 600.000	4.176	5,0	23	2,0	0	0,0
TOTAL	2.177.631	164,3	41.054	122,8	502.440	184,3

s.e.: secreto estadístico.

Cuadro AE.II.1.28

DEDUCCIONES AUTONÓMICAS EN LA CUOTA ÍNTEGRA. IRPF 2008

Tramos de base imponible (euros)	Declaraciones			Importe			Media (euros)
	Número	%	% acumulado	Millones de euros	%	% acumulado	
Menor o igual a 0	0	0,0	0,0	0,0	0,0	0,0	-
0-1.500	s.e.	s.e.	s.e.	s.e.	s.e.	s.e.	s.e.
1.500-3.000	s.e.	s.e.	s.e.	s.e.	s.e.	s.e.	s.e.
3.000-4.500	7	0,0	0,0	0,0	0,0	0,0	403
4.500-6.000	343	0,0	0,0	0,0	0,0	0,0	15
6.000-7.500	8.405	0,6	0,6	0,6	0,3	0,3	76
7.500-9.000	29.666	2,1	2,7	2,6	1,2	1,4	87
9.000-10.500	59.508	4,1	6,8	6,4	2,8	4,3	107
10.500-12.000	105.378	7,3	14,1	13,4	6,0	10,3	127
12.000-13.500	115.148	8,0	22,1	16,4	7,4	17,6	143
13.500-15.000	113.313	7,9	30,0	17,3	7,8	25,4	153
15.000-16.500	108.040	7,5	37,5	18,0	8,0	33,4	166
16.500-18.000	104.712	7,3	44,8	18,6	8,3	41,8	178
18.000-19.500	92.596	6,4	51,2	16,9	7,6	49,4	183
19.500-21.000	79.044	5,5	56,7	14,8	6,6	56,0	188
21.000-22.500	70.864	4,9	61,6	13,3	6,0	62,0	188
22.500-24.000	67.426	4,7	66,3	13,2	5,9	67,9	196
24.000-25.500	58.058	4,0	70,4	11,4	5,1	73,0	196
25.500-27.000	46.427	3,2	73,6	7,2	3,2	76,2	155
27.000-28.500	41.276	2,9	76,4	6,1	2,7	78,9	147
28.500-30.000	37.708	2,6	79,1	5,5	2,5	81,4	146
30.000-33.000	65.742	4,6	83,6	9,2	4,1	85,5	140
33.000-36.000	47.957	3,3	87,0	6,7	3,0	88,5	139
36.000-39.000	34.962	2,4	89,4	4,7	2,1	90,6	136
39.000-42.000	25.197	1,8	91,1	3,4	1,5	92,2	135
42.000-45.000	19.806	1,4	92,5	2,6	1,2	93,4	133
45.000-48.000	15.649	1,1	93,6	2,1	0,9	94,3	133
48.000-51.000	12.102	0,8	94,5	1,6	0,7	95,0	132
51.000-54.000	10.174	0,7	95,2	1,4	0,6	95,6	135
54.000-57.000	8.675	0,6	95,8	1,1	0,5	96,1	132
57.000-60.000	7.437	0,5	96,3	1,0	0,5	96,6	137
60.000-66.000	10.421	0,7	97,0	1,4	0,6	97,2	138
66.000-72.000	7.703	0,5	97,5	1,1	0,5	97,7	139
72.000-78.000	5.817	0,4	97,9	0,8	0,4	98,1	135
78.000-84.000	4.589	0,3	98,3	0,6	0,3	98,3	139
84.000-90.000	3.659	0,3	98,5	0,5	0,2	98,6	138
90.000-96.000	2.882	0,2	98,7	0,4	0,2	98,7	137
96.000-120.000	7.072	0,5	99,2	0,9	0,4	99,2	132
120.000-144.000	3.534	0,2	99,5	0,5	0,2	99,4	138
144.000-168.000	1.967	0,1	99,6	0,3	0,1	99,5	140
168.000-192.000	1.328	0,1	99,7	0,2	0,1	99,6	145
192.000-216.000	939	0,1	99,7	0,1	0,1	99,7	143
216.000-240.000	595	0,0	99,8	0,1	0,0	99,7	143
240.000-360.000	1.469	0,1	99,9	0,2	0,1	99,8	167
360.000-480.000	627	0,0	99,9	0,1	0,1	99,9	201
480.000-600.000	280	0,0	100,0	0,1	0,0	99,9	229
Más de 600.000	705	0,0	100,0	0,3	0,1	100,0	365
TOTAL	1.439.212	100		223,1	100		155

s.e.: secreto estadístico.

Cuadro AE.II.1.29

**DEDUCCIÓN POR OBTENCIÓN DE RENDIMIENTOS DEL TRABAJO
O DE ACTIVIDADES ECONÓMICAS. IRPF 2008**

Tramos de base imponible (euros)	Declaraciones			Importe			Media (euros)
	Número	%	% acumulado	Millones de euros	%	% acumulado	
Menor o igual a 0	0	0,0	0,0	0,0	0,0	0,0	-
0-1.500	46	0,0	0,0	0,0	0,0	0,0	148
1.500-3.000	83	0,0	0,0	0,0	0,0	0,0	268
3.000-4.500	103	0,0	0,0	0,0	0,0	0,0	297
4.500-6.000	103.691	0,8	0,8	11,5	0,2	0,2	111
6.000-7.500	302.099	2,2	2,9	88,8	1,7	1,9	294
7.500-9.000	459.941	3,3	6,3	161,0	3,0	4,9	350
9.000-10.500	595.737	4,3	10,6	222,8	4,2	9,0	374
10.500-12.000	845.822	6,1	16,7	326,1	6,1	15,1	386
12.000-13.500	941.828	6,8	23,6	365,7	6,8	21,9	388
13.500-15.000	912.220	6,6	30,2	358,5	6,7	28,6	393
15.000-16.500	857.983	6,2	36,4	338,5	6,3	34,9	395
16.500-18.000	803.466	5,8	42,2	318,0	5,9	40,8	396
18.000-19.500	756.819	5,5	47,7	300,4	5,6	46,4	397
19.500-21.000	686.251	5,0	52,7	272,8	5,1	51,5	398
21.000-22.500	610.192	4,4	57,1	242,8	4,5	56,0	398
22.500-24.000	561.064	4,1	61,2	223,5	4,2	60,2	398
24.000-25.500	516.145	3,7	64,9	205,8	3,8	64,0	399
25.500-27.000	455.920	3,3	68,2	181,8	3,4	67,4	399
27.000-28.500	427.464	3,1	71,3	170,6	3,2	70,6	399
28.500-30.000	382.758	2,8	74,1	152,8	2,8	73,5	399
30.000-33.000	678.060	4,9	79,0	270,7	5,0	78,5	399
33.000-36.000	526.558	3,8	82,9	210,2	3,9	82,4	399
36.000-39.000	399.980	2,9	85,8	159,7	3,0	85,4	399
39.000-42.000	303.413	2,2	88,0	121,1	2,3	87,7	399
42.000-45.000	236.509	1,7	89,7	94,4	1,8	89,4	399
45.000-48.000	189.331	1,4	91,1	75,6	1,4	90,8	399
48.000-51.000	155.362	1,1	92,2	62,0	1,2	92,0	399
51.000-54.000	129.504	0,9	93,1	51,7	1,0	92,9	399
54.000-57.000	110.094	0,8	93,9	43,9	0,8	93,8	399
57.000-60.000	93.760	0,7	94,6	37,4	0,7	94,5	399
60.000-66.000	149.351	1,1	95,7	59,6	1,1	95,6	399
66.000-72.000	112.676	0,8	96,5	45,0	0,8	96,4	399
72.000-78.000	86.070	0,6	97,1	34,3	0,6	97,0	399
78.000-84.000	66.757	0,5	97,6	26,6	0,5	97,5	399
84.000-90.000	51.681	0,4	98,0	20,6	0,4	97,9	399
90.000-96.000	40.180	0,3	98,3	16,0	0,3	98,2	399
96.000-120.000	95.884	0,7	99,0	38,2	0,7	98,9	399
120.000-144.000	46.287	0,3	99,3	18,5	0,3	99,3	399
144.000-168.000	25.726	0,2	99,5	10,3	0,2	99,5	399
168.000-192.000	16.162	0,1	99,6	6,4	0,1	99,6	398
192.000-216.000	10.988	0,1	99,7	4,4	0,1	99,7	398
216.000-240.000	7.527	0,1	99,7	3,0	0,1	99,7	399
240.000-360.000	18.384	0,1	99,9	7,3	0,1	99,9	398
360.000-480.000	6.847	0,0	99,9	2,7	0,1	99,9	398
480.000-600.000	3.401	0,0	99,9	1,4	0,0	99,9	398
Más de 600.000	7.184	0,1	100,0	2,9	0,1	100,0	397
TOTAL	13.787.308	100		5.365,5	100		389

Cuadro AE.II.1.30

COMPENSACIÓN FISCAL POR DEDUCCIÓN EN ADQUISICIÓN DE VIVIENDA HABITUAL. IRPF 2008

Tramos de base imponible (euros)	Declaraciones			Importe			Media (euros)
	Número	%	% acumulado	Millones de euros	%	% acumulado	
Menor o igual a 0	s.e.	s.e.	s.e.	s.e.	s.e.	s.e.	s.e.
0-1.500	s.e.	s.e.	s.e.	s.e.	s.e.	s.e.	s.e.
1.500-3.000	s.e.	s.e.	s.e.	s.e.	s.e.	s.e.	s.e.
3.000-4.500	s.e.	s.e.	s.e.	s.e.	s.e.	s.e.	s.e.
4.500-6.000	633	0,0	0,0	0,0	0,0	0,0	43
6.000-7.500	16.961	0,4	0,4	1,6	0,2	0,2	95
7.500-9.000	66.982	1,7	2,1	8,6	1,2	1,4	129
9.000-10.500	123.301	3,1	5,2	18,2	2,5	3,9	147
10.500-12.000	212.315	5,3	10,5	33,8	4,7	8,6	159
12.000-13.500	252.136	6,3	16,8	41,5	5,7	14,4	165
13.500-15.000	257.687	6,4	23,2	43,4	6,0	20,4	168
15.000-16.500	251.985	6,3	29,5	43,2	6,0	26,3	172
16.500-18.000	245.171	6,1	35,7	42,9	5,9	32,3	175
18.000-19.500	227.757	5,7	41,3	40,4	5,6	37,9	177
19.500-21.000	203.338	5,1	46,4	36,5	5,1	42,9	180
21.000-22.500	182.478	4,6	51,0	33,1	4,6	47,5	181
22.500-24.000	170.437	4,3	55,2	31,2	4,3	51,8	183
24.000-25.500	161.920	4,0	59,3	30,0	4,1	55,9	185
25.500-27.000	148.161	3,7	63,0	27,6	3,8	59,8	187
27.000-28.500	139.430	3,5	66,5	26,2	3,6	63,4	188
28.500-30.000	126.583	3,2	69,6	23,9	3,3	66,7	189
30.000-33.000	224.798	5,6	75,3	42,8	5,9	72,6	190
33.000-36.000	177.760	4,4	79,7	34,2	4,7	77,4	192
36.000-39.000	135.757	3,4	83,1	26,4	3,6	81,0	194
39.000-42.000	103.312	2,6	85,7	20,2	2,8	83,8	196
42.000-45.000	81.612	2,0	87,7	16,1	2,2	86,0	198
45.000-48.000	66.670	1,7	89,4	13,3	1,8	87,9	200
48.000-51.000	55.279	1,4	90,8	11,1	1,5	89,4	201
51.000-54.000	46.302	1,2	91,9	9,4	1,3	90,7	202
54.000-57.000	39.431	1,0	92,9	8,0	1,1	91,8	203
57.000-60.000	33.669	0,8	93,7	6,9	0,9	92,8	204
60.000-66.000	53.644	1,3	95,1	11,0	1,5	94,3	205
66.000-72.000	40.074	1,0	96,1	8,3	1,1	95,4	206
72.000-78.000	30.061	0,8	96,8	6,2	0,9	96,3	208
78.000-84.000	23.302	0,6	97,4	4,8	0,7	97,0	208
84.000-90.000	17.800	0,4	97,9	3,7	0,5	97,5	210
90.000-96.000	13.734	0,3	98,2	2,9	0,4	97,9	210
96.000-120.000	31.662	0,8	99,0	6,7	0,9	98,8	211
120.000-144.000	14.275	0,4	99,4	3,0	0,4	99,2	213
144.000-168.000	7.622	0,2	99,5	1,6	0,2	99,5	214
168.000-192.000	4.644	0,1	99,7	1,0	0,1	99,6	215
192.000-216.000	2.921	0,1	99,7	0,6	0,1	99,7	215
216.000-240.000	1.998	0,0	99,8	0,4	0,1	99,7	216
240.000-360.000	4.762	0,1	99,9	1,0	0,1	99,9	217
360.000-480.000	1.729	0,0	99,9	0,4	0,1	99,9	217
480.000-600.000	800	0,0	100,0	0,2	0,0	100,0	219
Más de 600.000	1.453	0,0	100,0	0,3	0,0	100,0	218
TOTAL	4.002.361	100		722,8	100		181

s.e.: secreto estadístico

Cuadro AE.II.1.31

CUOTA RESULTANTE DE LA AUTOLIQUIDACIÓN. IRPF 2008

Tramos de base imponible (euros)	Declaraciones			Importe			Media(*) (euros)
	Número	%	% acumulado	Millones de euros	%	% acumulado	
Menor o igual a 0	26	0,0	0,0	0,1	0,0	0,0	2.999
0-1.500	521	0,0	0,0	0,3	0,0	0,0	597
1.500-3.000	314	0,0	0,0	0,3	0,0	0,0	886
3.000-4.500	396	0,0	0,0	0,4	0,0	0,0	1.134
4.500-6.000	125.020	0,9	0,9	3,3	0,0	0,0	27
6.000-7.500	335.304	2,5	3,4	26,4	0,0	0,0	79
7.500-9.000	424.934	3,2	6,6	104,4	0,2	0,2	246
9.000-10.500	488.941	3,6	10,2	217,6	0,3	0,6	445
10.500-12.000	695.971	5,2	15,4	429,2	0,7	1,2	617
12.000-13.500	839.924	6,2	21,6	664,4	1,0	2,3	791
13.500-15.000	858.001	6,4	28,0	852,8	1,3	3,6	994
15.000-16.500	830.360	6,2	34,1	1.031,8	1,6	5,2	1.243
16.500-18.000	788.170	5,9	40,0	1.193,1	1,9	7,1	1.514
18.000-19.500	749.245	5,6	45,6	1.389,7	2,2	9,3	1.855
19.500-21.000	685.944	5,1	50,7	1.512,4	2,4	11,7	2.205
21.000-22.500	614.913	4,6	55,2	1.573,4	2,5	14,2	2.559
22.500-24.000	568.305	4,2	59,4	1.664,6	2,6	16,8	2.929
24.000-25.500	524.046	3,9	63,3	1.728,3	2,7	19,5	3.298
25.500-27.000	463.553	3,4	66,8	1.699,5	2,7	22,2	3.666
27.000-28.500	434.361	3,2	70,0	1.767,3	2,8	24,9	4.069
28.500-30.000	388.913	2,9	72,9	1.727,4	2,7	27,7	4.442
30.000-33.000	689.055	5,1	78,0	3.446,0	5,4	33,1	5.001
33.000-36.000	535.590	4,0	82,0	3.112,7	4,9	38,0	5.812
36.000-39.000	407.446	3,0	85,0	2.732,0	4,3	42,3	6.705
39.000-42.000	309.610	2,3	87,3	2.363,9	3,7	46,0	7.635
42.000-45.000	241.728	1,8	89,1	2.072,8	3,3	49,2	8.575
45.000-48.000	193.620	1,4	90,5	1.843,3	2,9	52,1	9.520
48.000-51.000	159.102	1,2	91,7	1.666,6	2,6	54,8	10.475
51.000-54.000	132.737	1,0	92,7	1.517,4	2,4	57,2	11.432
54.000-57.000	112.858	0,8	93,5	1.403,0	2,2	59,4	12.432
57.000-60.000	96.318	0,7	94,2	1.298,8	2,0	61,4	13.485
60.000-66.000	153.578	1,1	95,4	2.309,4	3,6	65,0	15.037
66.000-72.000	116.077	0,9	96,2	1.995,8	3,1	68,2	17.194
72.000-78.000	88.836	0,7	96,9	1.719,7	2,7	70,9	19.358
78.000-84.000	69.021	0,5	97,4	1.483,0	2,3	73,2	21.487
84.000-90.000	53.516	0,4	97,8	1.263,7	2,0	75,2	23.614
90.000-96.000	41.678	0,3	98,1	1.068,7	1,7	76,9	25.642
96.000-120.000	100.248	0,7	98,9	3.021,0	4,8	81,6	30.135
120.000-144.000	48.835	0,4	99,2	1.860,7	2,9	84,6	38.102
144.000-168.000	27.384	0,2	99,4	1.253,2	2,0	86,5	45.762
168.000-192.000	17.242	0,1	99,6	920,8	1,4	88,0	53.407
192.000-216.000	11.780	0,1	99,6	717,1	1,1	89,1	60.877
216.000-240.000	8.118	0,1	99,7	555,4	0,9	90,0	68.419
240.000-360.000	19.958	0,1	99,9	1.741,6	2,7	92,7	87.262
360.000-480.000	7.538	0,1	99,9	937,1	1,5	94,2	124.318
480.000-600.000	3.727	0,0	99,9	594,3	0,9	95,1	159.460
Más de 600.000	8.075	0,1	100,0	3.100,1	4,9	100,0	383.918
TOTAL	13.470.837	100		63.585,3	100		4.720

(*) Calculada sobre el número de declaraciones con cuota resultante de la autoliquidación positiva.

Cuadro AE.II.1.32

TOTAL PAGOS A CUENTA. IRPF 2008

Tramos de base imponible (euros)	Declaraciones			Importe			Media (euros)
	Número	%	% acumulado	Millones de euros	%	% acumulado	
Menor o igual a 0	75.622	0,4	0,4	17,6	0,0	0,0	232
0-1.500	750.509	3,9	4,3	141,2	0,2	0,2	188
1.500-3.000	561.446	2,9	7,2	134,9	0,2	0,4	240
3.000-4.500	845.588	4,4	11,6	212,9	0,3	0,7	252
4.500-6.000	928.233	4,8	16,5	316,8	0,5	1,2	341
6.000-7.500	896.322	4,7	21,1	392,4	0,6	1,7	438
7.500-9.000	911.933	4,7	25,9	498,8	0,7	2,5	547
9.000-10.500	926.283	4,8	30,7	641,8	0,9	3,4	693
10.500-12.000	1.104.356	5,7	36,4	960,8	1,4	4,8	870
12.000-13.500	1.137.298	5,9	42,3	1.262,1	1,8	6,6	1.110
13.500-15.000	1.049.105	5,5	47,8	1.449,8	2,1	8,7	1.382
15.000-16.500	953.359	5,0	52,8	1.607,0	2,3	11,0	1.686
16.500-18.000	869.723	4,5	57,3	1.741,4	2,5	13,5	2.002
18.000-19.500	802.031	4,2	61,5	1.881,2	2,7	16,2	2.345
19.500-21.000	718.506	3,7	65,2	1.940,3	2,8	19,0	2.700
21.000-22.500	633.310	3,3	68,5	1.951,0	2,8	21,8	3.081
22.500-24.000	577.766	3,0	71,5	2.011,7	2,9	24,7	3.482
24.000-25.500	529.016	2,8	74,3	2.047,6	2,9	27,6	3.871
25.500-27.000	466.409	2,4	76,7	1.981,7	2,9	30,5	4.249
27.000-28.500	435.933	2,3	79,0	2.025,0	2,9	33,4	4.645
28.500-30.000	389.848	2,0	81,0	1.955,9	2,8	36,2	5.017
30.000-33.000	689.945	3,6	84,6	3.849,5	5,5	41,7	5.579
33.000-36.000	535.712	2,8	87,4	3.415,4	4,9	46,7	6.375
36.000-39.000	407.409	2,1	89,5	2.936,5	4,2	50,9	7.208
39.000-42.000	309.492	1,6	91,1	2.496,7	3,6	54,5	8.067
42.000-45.000	241.585	1,3	92,4	2.160,0	3,1	57,6	8.941
45.000-48.000	193.506	1,0	93,4	1.904,7	2,7	60,3	9.843
48.000-51.000	158.958	0,8	94,2	1.705,7	2,5	62,8	10.730
51.000-54.000	132.666	0,7	94,9	1.541,1	2,2	65,0	11.616
54.000-57.000	112.773	0,6	95,5	1.420,5	2,0	67,0	12.596
57.000-60.000	96.246	0,5	96,0	1.303,7	1,9	68,9	13.546
60.000-66.000	153.434	0,8	96,8	2.294,5	3,3	72,2	14.954
66.000-72.000	115.939	0,6	97,4	1.960,9	2,8	75,0	16.914
72.000-78.000	88.745	0,5	97,8	1.670,1	2,4	77,4	18.819
78.000-84.000	68.958	0,4	98,2	1.428,0	2,1	79,5	20.708
84.000-90.000	53.455	0,3	98,5	1.204,3	1,7	81,2	22.530
90.000-96.000	41.642	0,2	98,7	1.009,4	1,5	82,7	24.239
96.000-120.000	100.162	0,5	99,2	2.788,4	4,0	86,7	27.838
120.000-144.000	48.779	0,3	99,5	1.660,8	2,4	89,1	34.048
144.000-168.000	27.359	0,1	99,6	1.096,1	1,6	90,6	40.065
168.000-192.000	17.216	0,1	99,7	798,0	1,1	91,8	46.353
192.000-216.000	11.765	0,1	99,8	607,7	0,9	92,7	51.657
216.000-240.000	8.113	0,0	99,8	467,9	0,7	93,3	57.667
240.000-360.000	19.942	0,1	99,9	1.442,8	2,1	95,4	72.349
360.000-480.000	7.527	0,0	99,9	748,3	1,1	96,5	99.410
480.000-600.000	3.726	0,0	100,0	452,7	0,7	97,1	121.503
Más de 600.000	8.059	0,0	100,0	1.992,4	2,9	100,0	247.225
TOTAL	19.215.709	100		69.527,7	100		3.618

Cuadro AE.II.1.33

CUOTA DIFERENCIAL. IRPF 2008

Tramos de base imponible (euros)	Declaraciones			Importe			Media(*) (euros)
	Número	%	% acumulado	Millones de euros	%	% acumulado	
Menor o igual a 0	75.640	0,4	0,4	-17,5	0,3	0,3	-231
0-1.500	750.599	3,9	4,3	-140,9	2,4	2,7	-188
1.500-3.000	561.499	2,9	7,2	-134,6	2,3	4,9	-240
3.000-4.500	845.644	4,4	11,6	-212,4	3,6	8,5	-251
4.500-6.000	929.344	4,8	16,4	-313,5	5,3	13,8	-337
6.000-7.500	899.523	4,7	21,1	-366,0	6,2	19,9	-407
7.500-9.000	915.954	4,8	25,9	-394,4	6,6	26,6	-431
9.000-10.500	929.749	4,8	30,7	-424,2	7,1	33,7	-456
10.500-12.000	1.107.897	5,8	36,4	-531,6	8,9	42,7	-480
12.000-13.500	1.140.330	5,9	42,4	-597,6	10,1	52,7	-524
13.500-15.000	1.051.479	5,5	47,8	-596,9	10,0	62,8	-568
15.000-16.500	955.112	5,0	52,8	-575,1	9,7	72,4	-602
16.500-18.000	871.102	4,5	57,3	-548,3	9,2	81,7	-629
18.000-19.500	803.072	4,2	61,5	-491,4	8,3	89,9	-612
19.500-21.000	719.362	3,7	65,2	-427,9	7,2	97,1	-595
21.000-22.500	634.037	3,3	68,5	-377,6	6,4	103,5	-596
22.500-24.000	578.378	3,0	71,5	-347,1	5,8	109,3	-600
24.000-25.500	529.521	2,8	74,3	-319,3	5,4	114,7	-603
25.500-27.000	466.821	2,4	76,7	-282,1	4,7	119,5	-604
27.000-28.500	436.387	2,3	79,0	-257,7	4,3	123,8	-591
28.500-30.000	390.207	2,0	81,0	-228,5	3,8	127,6	-585
30.000-33.000	690.573	3,6	84,6	-403,5	6,8	134,4	-584
33.000-36.000	536.190	2,8	87,4	-302,6	5,1	139,5	-564
36.000-39.000	407.778	2,1	89,5	-204,4	3,4	143,0	-501
39.000-42.000	309.805	1,6	91,1	-132,8	2,2	145,2	-429
42.000-45.000	241.846	1,3	92,4	-87,2	1,5	146,7	-361
45.000-48.000	193.706	1,0	93,4	-61,4	1,0	147,7	-317
48.000-51.000	159.155	0,8	94,2	-39,1	0,7	148,4	-246
51.000-54.000	132.801	0,7	94,9	-23,7	0,4	148,8	-178
54.000-57.000	112.897	0,6	95,5	-17,5	0,3	149,0	-155
57.000-60.000	96.351	0,5	96,0	-4,9	0,1	149,1	-51
60.000-66.000	153.623	0,8	96,8	14,9	-0,3	148,9	97
66.000-72.000	116.108	0,6	97,4	34,9	-0,6	148,3	301
72.000-78.000	88.868	0,5	97,8	49,6	-0,8	147,5	558
78.000-84.000	69.045	0,4	98,2	55,1	-0,9	146,5	798
84.000-90.000	53.532	0,3	98,5	59,4	-1,0	145,5	1.110
90.000-96.000	41.694	0,2	98,7	59,4	-1,0	144,5	1.424
96.000-120.000	100.296	0,5	99,2	232,6	-3,9	140,6	2.319
120.000-144.000	48.849	0,3	99,5	199,9	-3,4	137,3	4.092
144.000-168.000	27.398	0,1	99,6	157,0	-2,6	134,6	5.731
168.000-192.000	17.247	0,1	99,7	122,8	-2,1	132,5	7.122
192.000-216.000	11.783	0,1	99,8	109,4	-1,8	130,7	9.283
216.000-240.000	8.122	0,0	99,8	87,6	-1,5	129,2	10.782
240.000-360.000	19.971	0,1	99,9	298,8	-5,0	124,2	14.961
360.000-480.000	7.542	0,0	99,9	188,8	-3,2	121,0	25.040
480.000-600.000	3.730	0,0	100,0	141,6	-2,4	118,6	37.959
Más de 600.000	8.077	0,0	100,0	1.107,8	-18,6	100,0	137.149
TOTAL	19.248.644	100		-5.942,4	100		-309

(*) Calculada sobre el número de declaraciones con cuota diferencial no nula.

Cuadro AE.II.1.34

DEDUCCIÓN POR MATERNIDAD. IRPF 2008

Tramos de base imponible (euros)	Declaraciones			Importe			Media (euros)
	Número	%	% acumulado	Millones de euros	%	% acumulado	
Menor o igual a 0	2.925	0,4	0,4	1,8	0,2	0,2	608
0-1.500	22.249	2,7	3,0	14,7	2,0	2,2	663
1.500-3.000	22.684	2,7	5,8	16,7	2,2	4,4	738
3.000-4.500	36.681	4,4	10,2	29,0	3,9	8,3	792
4.500-6.000	41.806	5,1	15,3	34,9	4,6	12,9	834
6.000-7.500	41.634	5,0	20,3	35,8	4,8	17,7	861
7.500-9.000	44.897	5,4	25,8	39,6	5,3	22,9	883
9.000-10.500	45.591	5,5	31,3	40,8	5,4	28,4	894
10.500-12.000	53.562	6,5	37,8	48,2	6,4	34,8	899
12.000-13.500	51.194	6,2	43,9	46,1	6,1	40,9	901
13.500-15.000	47.200	5,7	49,7	42,3	5,6	46,5	897
15.000-16.500	43.634	5,3	54,9	39,1	5,2	51,7	895
16.500-18.000	41.157	5,0	59,9	37,3	5,0	56,7	906
18.000-19.500	36.361	4,4	64,3	33,5	4,5	61,1	922
19.500-21.000	31.679	3,8	68,1	29,9	4,0	65,1	943
21.000-22.500	27.737	3,4	71,5	26,6	3,5	68,6	958
22.500-24.000	26.079	3,2	74,7	25,3	3,4	72,0	970
24.000-25.500	25.470	3,1	77,7	25,0	3,3	75,3	981
25.500-27.000	22.481	2,7	80,5	22,2	3,0	78,3	987
27.000-28.500	20.008	2,4	82,9	19,9	2,6	80,9	995
28.500-30.000	17.480	2,1	85,0	17,3	2,3	83,2	988
30.000-33.000	27.937	3,4	88,4	27,7	3,7	86,9	990
33.000-36.000	19.688	2,4	90,8	19,6	2,6	89,5	996
36.000-39.000	14.387	1,7	92,5	14,4	1,9	91,4	1.004
39.000-42.000	10.529	1,3	93,8	10,8	1,4	92,8	1.023
42.000-45.000	8.366	1,0	94,8	8,6	1,1	94,0	1.032
45.000-48.000	6.838	0,8	95,6	7,1	0,9	94,9	1.045
48.000-51.000	5.658	0,7	96,3	5,8	0,8	95,7	1.031
51.000-54.000	4.642	0,6	96,9	4,8	0,6	96,3	1.039
54.000-57.000	3.755	0,5	97,3	3,9	0,5	96,9	1.049
57.000-60.000	3.192	0,4	97,7	3,3	0,4	97,3	1.044
60.000-66.000	4.841	0,6	98,3	5,1	0,7	98,0	1.050
66.000-72.000	3.578	0,4	98,7	3,8	0,5	98,5	1.068
72.000-78.000	2.434	0,3	99,0	2,6	0,3	98,8	1.060
78.000-84.000	1.661	0,2	99,2	1,8	0,2	99,1	1.056
84.000-90.000	1.274	0,2	99,4	1,4	0,2	99,3	1.068
90.000-96.000	873	0,1	99,5	0,9	0,1	99,4	1.033
96.000-120.000	1.891	0,2	99,7	2,0	0,3	99,6	1.062
120.000-144.000	810	0,1	99,8	0,9	0,1	99,8	1.088
144.000-168.000	439	0,1	99,9	0,5	0,1	99,8	1.106
168.000-192.000	269	0,0	99,9	0,3	0,0	99,9	1.028
192.000-216.000	203	0,0	99,9	0,2	0,0	99,9	1.157
216.000-240.000	132	0,0	99,9	0,2	0,0	99,9	1.246
240.000-360.000	322	0,0	100,0	0,3	0,0	100,0	1.083
360.000-480.000	124	0,0	100,0	0,1	0,0	100,0	1.141
480.000-600.000	48	0,0	100,0	0,1	0,0	100,0	1.082
Más de 600.000	115	0,0	100,0	0,1	0,0	100,0	1.010
TOTAL	826.515	100		752,4	100		910

Cuadro AE.II.1.35

DEDUCCIÓN POR NACIMIENTO O ADOPCIÓN. IRPF 2008

Tramos de base imponible (euros)	Declaraciones			Importe			Media (euros)
	Número	%	% acumulado	Millones de euros	%	% acumulado	
Menor o igual a 0	1.248	0,5	0,5	3,2	0,5	0,5	2.531
0-1.500	7.800	3,0	3,4	19,8	2,9	3,4	2.535
1.500-3.000	5.762	2,2	5,6	14,5	2,1	5,6	2.508
3.000-4.500	9.715	3,7	9,3	24,4	3,6	9,2	2.512
4.500-6.000	12.056	4,6	13,8	30,4	4,5	13,7	2.519
6.000-7.500	12.338	4,7	18,5	31,2	4,6	18,3	2.528
7.500-9.000	13.474	5,1	23,6	34,0	5,1	23,4	2.526
9.000-10.500	14.372	5,4	29,1	36,3	5,4	28,8	2.529
10.500-12.000	17.335	6,6	35,6	44,0	6,5	35,3	2.536
12.000-13.500	17.308	6,6	42,2	44,0	6,5	41,9	2.543
13.500-15.000	16.073	6,1	48,3	41,0	6,1	48,0	2.548
15.000-16.500	14.679	5,6	53,8	37,4	5,6	53,5	2.547
16.500-18.000	13.895	5,3	59,1	35,4	5,3	58,8	2.548
18.000-19.500	12.177	4,6	63,7	31,0	4,6	63,4	2.545
19.500-21.000	10.448	4,0	67,6	26,7	4,0	67,3	2.560
21.000-22.500	9.112	3,4	71,1	23,2	3,5	70,8	2.551
22.500-24.000	8.528	3,2	74,3	21,9	3,3	74,1	2.571
24.000-25.500	8.406	3,2	77,5	21,5	3,2	77,3	2.558
25.500-27.000	7.385	2,8	80,3	18,9	2,8	80,1	2.556
27.000-28.500	6.333	2,4	82,7	16,3	2,4	82,5	2.569
28.500-30.000	5.524	2,1	84,8	14,2	2,1	84,6	2.564
30.000-33.000	8.760	3,3	88,1	22,5	3,3	87,9	2.570
33.000-36.000	6.391	2,4	90,5	16,4	2,4	90,4	2.573
36.000-39.000	4.771	1,8	92,3	12,3	1,8	92,2	2.584
39.000-42.000	3.486	1,3	93,6	9,0	1,3	93,5	2.579
42.000-45.000	2.717	1,0	94,7	7,0	1,0	94,6	2.584
45.000-48.000	2.244	0,8	95,5	5,8	0,9	95,4	2.574
48.000-51.000	1.896	0,7	96,2	4,9	0,7	96,2	2.586
51.000-54.000	1.567	0,6	96,8	4,1	0,6	96,8	2.596
54.000-57.000	1.210	0,5	97,3	3,1	0,5	97,2	2.597
57.000-60.000	1.014	0,4	97,7	2,6	0,4	97,6	2.603
60.000-66.000	1.532	0,6	98,2	4,0	0,6	98,2	2.587
66.000-72.000	1.107	0,4	98,7	2,8	0,4	98,6	2.568
72.000-78.000	799	0,3	99,0	2,1	0,3	99,0	2.634
78.000-84.000	496	0,2	99,2	1,3	0,2	99,1	2.582
84.000-90.000	406	0,2	99,3	1,0	0,2	99,3	2.578
90.000-96.000	265	0,1	99,4	0,7	0,1	99,4	2.554
96.000-120.000	648	0,2	99,7	1,7	0,2	99,7	2.560
120.000-144.000	282	0,1	99,8	0,7	0,1	99,8	2.610
144.000-168.000	151	0,1	99,8	0,4	0,1	99,8	2.543
168.000-192.000	108	0,0	99,9	0,3	0,0	99,9	2.551
192.000-216.000	67	0,0	99,9	0,2	0,0	99,9	2.556
216.000-240.000	54	0,0	99,9	0,1	0,0	99,9	2.500
240.000-360.000	118	0,0	100,0	0,3	0,0	100,0	2.564
360.000-480.000	55	0,0	100,0	0,1	0,0	100,0	2.477
480.000-600.000	22	0,0	100,0	0,06	0,0	100,0	2.614
Más de 600.000	54	0,0	100,0	0,1	0,0	100,0	2.615
TOTAL	264.188	100		672,9	100		2.547

Cuadro AE.II.1.36

RESULTADO DE LA DECLARACIÓN. IRPF 2008

Tramos de base imponible (euros)	Declaraciones			Importe			Media(*) (euros)
	Número	%	% acumulado	Millones de euros	%	% acumulado	
Menor o igual a 0	76.383	0,4	0,4	-19,4	0,3	0,3	-254
0-1.500	751.319	3,9	4,3	-148,6	2,4	2,8	-198
1.500-3.000	562.047	2,9	7,2	-140,8	2,3	5,1	-250
3.000-4.500	846.295	4,4	11,6	-220,6	3,6	8,7	-261
4.500-6.000	929.776	4,8	16,4	-321,2	5,3	14,0	-346
6.000-7.500	899.788	4,7	21,1	-373,1	6,1	20,1	-415
7.500-9.000	916.097	4,8	25,9	-401,2	6,6	26,7	-438
9.000-10.500	929.824	4,8	30,7	-430,6	7,1	33,8	-463
10.500-12.000	1.107.949	5,8	36,5	-538,7	8,8	42,6	-486
12.000-13.500	1.140.358	5,9	42,4	-604,8	9,9	52,5	-530
13.500-15.000	1.051.504	5,5	47,8	-603,7	9,9	62,5	-574
15.000-16.500	955.123	5,0	52,8	-581,5	9,6	72,0	-609
16.500-18.000	871.109	4,5	57,3	-554,4	9,1	81,1	-636
18.000-19.500	803.077	4,2	61,5	-497,2	8,2	89,3	-619
19.500-21.000	719.365	3,7	65,2	-432,8	7,1	96,4	-602
21.000-22.500	634.037	3,3	68,5	-382,1	6,3	102,7	-603
22.500-24.000	578.380	3,0	71,5	-351,3	5,8	108,4	-607
24.000-25.500	529.521	2,8	74,3	-323,6	5,3	113,7	-611
25.500-27.000	466.821	2,4	76,7	-285,8	4,7	118,4	-612
27.000-28.500	436.387	2,3	79,0	-261,1	4,3	122,7	-598
28.500-30.000	390.207	2,0	81,0	-231,5	3,8	126,5	-593
30.000-33.000	690.573	3,6	84,6	-408,6	6,7	133,2	-592
33.000-36.000	536.190	2,8	87,4	-306,2	5,0	138,3	-571
36.000-39.000	407.778	2,1	89,5	-207,3	3,4	141,7	-508
39.000-42.000	309.805	1,6	91,1	-135,0	2,2	143,9	-436
42.000-45.000	241.846	1,3	92,4	-89,0	1,5	145,4	-368
45.000-48.000	193.706	1,0	93,4	-62,9	1,0	146,4	-325
48.000-51.000	159.155	0,8	94,2	-40,4	0,7	147,1	-254
51.000-54.000	132.801	0,7	94,9	-24,8	0,4	147,5	-187
54.000-57.000	112.897	0,6	95,5	-18,4	0,3	147,8	-163
57.000-60.000	96.351	0,5	96,0	-5,8	0,1	147,9	-60
60.000-66.000	153.623	0,8	96,8	13,6	-0,2	147,6	89
66.000-72.000	116.108	0,6	97,4	34,0	-0,6	147,1	293
72.000-78.000	88.867	0,5	97,8	48,8	-0,8	146,3	550
78.000-84.000	69.045	0,4	98,2	54,6	-0,9	145,4	791
84.000-90.000	53.532	0,3	98,5	59,1	-1,0	144,4	1.103
90.000-96.000	41.694	0,2	98,7	59,1	-1,0	143,4	1.418
96.000-120.000	100.296	0,5	99,2	232,0	-3,8	139,6	2.314
120.000-144.000	48.849	0,3	99,5	199,6	-3,3	136,3	4.086
144.000-168.000	27.398	0,1	99,6	156,8	-2,6	133,8	5.725
168.000-192.000	17.247	0,1	99,7	122,7	-2,0	131,8	7.116
192.000-216.000	11.783	0,1	99,8	109,3	-1,8	130,0	9.273
216.000-240.000	8.122	0,0	99,8	87,5	-1,4	128,5	10.772
240.000-360.000	19.971	0,1	99,9	298,6	-4,9	123,6	14.954
360.000-480.000	7.542	0,0	99,9	188,8	-3,1	120,5	25.029
480.000-600.000	3.730	0,0	100,0	141,6	-2,3	118,2	37.951
Más de 600.000	8.077	0,0	100,0	1.107,7	-18,2	100,0	137.143
TOTAL	19.252.353	100		-6.088,4	100		-316

(*) Calculada sobre el número de declaraciones con resultado no nulo.

Cuadro AE.II.1.37

**RESULTADO DE LA DECLARACIÓN POSITIVO (A INGRESAR).
IRPF 2008**

Tramos de base imponible (euros)	Declaraciones			Importe			Media (euros)
	Número	%	% acumulado	Millones de euros	%	% acumulado	
Menor o igual a 0	94	0,0	0,0	0,1	0,0	0,0	1.228
0-1.500	818	0,0	0,0	0,5	0,0	0,0	585
1.500-3.000	528	0,0	0,0	0,3	0,0	0,0	594
3.000-4.500	796	0,0	0,1	0,5	0,0	0,0	587
4.500-6.000	4.328	0,1	0,2	0,5	0,0	0,0	126
6.000-7.500	17.573	0,5	0,7	1,5	0,0	0,1	85
7.500-9.000	67.088	1,9	2,6	9,9	0,1	0,2	148
9.000-10.500	113.033	3,2	5,8	29,2	0,4	0,6	258
10.500-12.000	169.878	4,8	10,6	60,7	0,9	1,5	357
12.000-13.500	189.534	5,4	15,9	82,0	1,2	2,8	433
13.500-15.000	188.518	5,3	21,3	92,9	1,4	4,1	493
15.000-16.500	177.999	5,0	26,3	97,2	1,4	5,6	546
16.500-18.000	165.718	4,7	31,0	99,0	1,5	7,1	598
18.000-19.500	186.351	5,3	36,3	105,0	1,6	8,6	563
19.500-21.000	187.056	5,3	41,5	108,9	1,6	10,3	582
21.000-22.500	164.143	4,6	46,2	108,2	1,6	11,9	659
22.500-24.000	152.203	4,3	50,5	107,0	1,6	13,5	703
24.000-25.500	139.656	3,9	54,4	106,6	1,6	15,0	764
25.500-27.000	124.408	3,5	58,0	103,9	1,5	16,6	836
27.000-28.500	116.618	3,3	61,2	102,6	1,5	18,1	880
28.500-30.000	110.093	3,1	64,4	97,7	1,5	19,6	887
30.000-33.000	190.757	5,4	69,8	191,2	2,8	22,4	1.002
33.000-36.000	154.256	4,4	74,1	172,5	2,6	25,0	1.119
36.000-39.000	125.227	3,5	77,7	163,2	2,4	27,4	1.303
39.000-42.000	101.299	2,9	80,5	154,5	2,3	29,7	1.526
42.000-45.000	82.428	2,3	82,9	144,5	2,2	31,9	1.753
45.000-48.000	66.930	1,9	84,7	133,2	2,0	33,9	1.991
48.000-51.000	56.503	1,6	86,3	124,1	1,8	35,7	2.196
51.000-54.000	48.135	1,4	87,7	115,9	1,7	37,4	2.408
54.000-57.000	41.124	1,2	88,9	107,0	1,6	39,0	2.601
57.000-60.000	36.085	1,0	89,9	103,2	1,5	40,6	2.859
60.000-66.000	59.854	1,7	91,6	192,2	2,9	43,4	3.211
66.000-72.000	47.090	1,3	92,9	174,7	2,6	46,0	3.710
72.000-78.000	37.597	1,1	94,0	159,4	2,4	48,4	4.240
78.000-84.000	30.013	0,8	94,8	143,1	2,1	50,5	4.766
84.000-90.000	24.289	0,7	95,5	129,2	1,9	52,5	5.318
90.000-96.000	19.585	0,6	96,1	114,7	1,7	54,2	5.857
96.000-120.000	50.267	1,4	97,5	372,3	5,5	59,7	7.407
120.000-144.000	26.413	0,7	98,2	273,7	4,1	63,8	10.362
144.000-168.000	15.371	0,4	98,7	201,9	3,0	66,8	13.137
168.000-192.000	9.742	0,3	98,9	155,1	2,3	69,1	15.920
192.000-216.000	6.954	0,2	99,1	132,0	2,0	71,1	18.985
216.000-240.000	4.862	0,1	99,3	103,1	1,5	72,6	21.203
240.000-360.000	12.158	0,3	99,6	346,3	5,2	77,8	28.485
360.000-480.000	4.809	0,1	99,8	206,6	3,1	80,9	42.956
480.000-600.000	2.526	0,1	99,8	151,6	2,3	83,1	60.034
Más de 600.000	6.228	0,2	100,0	1.133,3	16,9	100,0	181.964
TOTAL	3.536.935	100		6.713,0	100		1.898

Cuadro AE.II.1.38

RESULTADO DE LA DECLARACIÓN NEGATIVO (A DEVOLVER). IRPF 2008

Tramos de base imponible (euros)	Declaraciones			Importe			Media (euros)
	Número	%	% acumulado	Millones de euros	%	% acumulado	
Menor o igual a 0	76.289	0,5	0,5	19,5	0,2	0,2	256
0-1.500	750.501	4,8	5,3	149,0	1,2	1,3	199
1.500-3.000	561.519	3,6	8,8	141,1	1,1	2,4	251
3.000-4.500	845.499	5,4	14,2	221,0	1,7	4,1	261
4.500-6.000	925.448	5,9	20,1	321,8	2,5	6,7	348
6.000-7.500	882.215	5,6	25,7	374,6	2,9	9,6	425
7.500-9.000	849.009	5,4	31,1	411,1	3,2	12,8	484
9.000-10.500	816.791	5,2	36,3	459,8	3,6	16,4	563
10.500-12.000	938.071	6,0	42,3	599,4	4,7	21,1	639
12.000-13.500	950.824	6,1	48,3	686,9	5,4	26,4	722
13.500-15.000	862.986	5,5	53,8	696,6	5,4	31,9	807
15.000-16.500	777.124	4,9	58,8	678,7	5,3	37,2	873
16.500-18.000	705.391	4,5	63,3	653,4	5,1	42,3	926
18.000-19.500	616.726	3,9	67,2	602,2	4,7	47,0	976
19.500-21.000	532.309	3,4	70,6	541,8	4,2	51,2	1.018
21.000-22.500	469.894	3,0	73,6	490,3	3,8	55,1	1.043
22.500-24.000	426.177	2,7	76,3	458,3	3,6	58,6	1.075
24.000-25.500	389.865	2,5	78,8	430,2	3,4	62,0	1.103
25.500-27.000	342.413	2,2	80,9	389,7	3,0	65,0	1.138
27.000-28.500	319.769	2,0	83,0	363,8	2,8	67,9	1.138
28.500-30.000	280.114	1,8	84,8	329,1	2,6	70,4	1.175
30.000-33.000	499.816	3,2	87,9	599,8	4,7	75,1	1.200
33.000-36.000	381.934	2,4	90,4	478,8	3,7	78,9	1.254
36.000-39.000	282.551	1,8	92,2	370,5	2,9	81,8	1.311
39.000-42.000	208.506	1,3	93,5	289,5	2,3	84,0	1.388
42.000-45.000	159.418	1,0	94,5	233,5	1,8	85,9	1.465
45.000-48.000	126.776	0,8	95,3	196,2	1,5	87,4	1.547
48.000-51.000	102.652	0,7	96,0	164,5	1,3	88,7	1.602
51.000-54.000	84.666	0,5	96,5	140,8	1,1	89,8	1.663
54.000-57.000	71.773	0,5	97,0	125,3	1,0	90,7	1.746
57.000-60.000	60.266	0,4	97,3	108,9	0,9	91,6	1.807
60.000-66.000	93.769	0,6	97,9	178,6	1,4	93,0	1.905
66.000-72.000	69.018	0,4	98,4	140,7	1,1	94,1	2.039
72.000-78.000	51.270	0,3	98,7	110,6	0,9	95,0	2.157
78.000-84.000	39.032	0,2	98,9	88,5	0,7	95,6	2.266
84.000-90.000	29.243	0,2	99,1	70,1	0,5	96,2	2.397
90.000-96.000	22.109	0,1	99,3	55,6	0,4	96,6	2.514
96.000-120.000	50.029	0,3	99,6	140,3	1,1	97,7	2.804
120.000-144.000	22.436	0,1	99,7	74,1	0,6	98,3	3.302
144.000-168.000	12.027	0,1	99,8	45,1	0,4	98,7	3.748
168.000-192.000	7.505	0,0	99,9	32,4	0,3	98,9	4.312
192.000-216.000	4.829	0,0	99,9	22,7	0,2	99,1	4.711
216.000-240.000	3.260	0,0	99,9	15,6	0,1	99,2	4.785
240.000-360.000	7.813	0,0	100,0	47,7	0,4	99,6	6.102
360.000-480.000	2.733	0,0	100,0	17,8	0,1	99,7	6.515
480.000-600.000	1.204	0,0	100,0	10,1	0,1	99,8	8.379
Más de 600.000	1.849	0,0	100,0	25,6	0,2	100,0	13.830
TOTAL	15.715.418	100		12.801,4	100		815

Cuadro AE.II.1.39

TIPOS MEDIOS Y EFECTIVOS SOBRE LAS BASES IMPONIBLE Y LIQUIDABLE. IRPF 2008

Tramos de base imponible (euros)	% Tipo medio ⁽¹⁾		% Tipo efectivo ⁽²⁾	
	s/ base imponible	s/ base liquidable	s/ base imponible	s/ base liquidable
Menor o igual a 0 ⁽³⁾	-	-	-	-
0-1.500 ⁽⁴⁾	-	-	-	-
1.500-3.000 ⁽⁴⁾	0,0	0,0	-2,5	-3,0
3.000-4.500 ⁽⁴⁾	0,0	0,0	-1,6	-1,8
4.500-6.000 ⁽⁴⁾	0,4	0,4	-1,3	-1,4
6.000-7.500	2,4	2,7	-0,7	-0,7
7.500-9.000	4,7	5,2	0,4	0,4
9.000-10.500	6,7	7,3	1,5	1,7
10.500-12.000	8,4	9,1	2,7	2,9
12.000-13.500	9,6	10,4	3,9	4,3
13.500-15.000	10,7	11,5	5,1	5,5
15.000-16.500	11,7	12,5	6,4	6,8
16.500-18.000	12,5	13,4	7,5	8,0
18.000-19.500	13,6	14,4	8,8	9,4
19.500-21.000	14,4	15,3	10,0	10,6
21.000-22.500	15,3	16,1	11,1	11,7
22.500-24.000	16,1	16,9	12,0	12,6
24.000-25.500	16,8	17,6	12,8	13,4
25.500-27.000	17,3	18,1	13,5	14,2
27.000-28.500	17,9	18,6	14,3	14,9
28.500-30.000	18,3	19,1	14,9	15,5
30.000-33.000	18,8	19,6	15,6	16,3
33.000-36.000	19,6	20,4	16,7	17,3
36.000-39.000	20,4	21,3	17,7	18,4
39.000-42.000	21,3	22,1	18,7	19,5
42.000-45.000	22,0	22,9	19,6	20,4
45.000-48.000	22,7	23,6	20,3	21,2
48.000-51.000	23,3	24,2	21,0	21,9
51.000-54.000	23,8	24,8	21,7	22,6
54.000-57.000	24,3	25,3	22,3	23,2
57.000-60.000	24,9	25,9	23,0	23,9
60.000-66.000	25,6	26,7	23,8	24,8
66.000-72.000	26,5	27,7	24,9	25,9
72.000-78.000	27,3	28,5	25,8	26,9
78.000-84.000	27,9	29,1	26,5	27,6
84.000-90.000	28,5	29,6	27,1	28,2
90.000-96.000	28,8	30,0	27,6	28,7
96.000-120.000	29,4	30,6	28,3	29,4
120.000-144.000	30,1	31,1	29,1	30,2
144.000-168.000	30,3	31,3	29,5	30,5
168.000-192.000	30,6	31,5	29,8	30,7
192.000-216.000	30,7	31,5	30,0	30,8
216.000-240.000	30,8	31,6	30,1	30,9
240.000-360.000	30,8	31,5	30,2	30,8
360.000-480.000	30,7	31,2	30,2	30,7
480.000-600.000	30,4	30,8	29,8	30,2
Más de 600.000	27,7	27,8	27,2	27,4
TOTAL	18,3	19,3	15,1	15,9

(1) Tipo medio = cuota íntegra / base imponible o base liquidable

(2) Tipo efectivo = (cuota resultante de la autoliquidación -deducción por maternidad- deducción por nacimiento o adopción) / base imponible o base liquidable

(3) Los tipos medio y efectivo en los dos primeros tramos no son representativos, debido a que el denominador de los mismos (la base imponible o la base liquidable) es de signo negativo.

(4) Los tipos efectivos negativos se deben al efecto de las deducciones por maternidad y por nacimiento o adopción.

**AE.II.2. Impuesto sobre Sociedades.
Ejercicio 2008**

Cuadro AE.II.2.1

NÚMERO DE DECLARANTES. IS 2008

Tramos de ingresos (miles de euros)	Declarantes	%	% acumulado
0	218.482	15,4	15,4
0-10	134.547	9,5	24,9
10-50	180.958	12,8	37,7
50-100	146.113	10,3	48,0
100-250	235.237	16,6	64,6
250-500	166.684	11,8	76,4
500-1.000	129.601	9,1	85,5
1.000-3.000	123.459	8,7	94,2
3.000-5.000	31.952	2,3	96,5
5.000-6.000	8.631	0,6	97,1
6.000-7.500	7.754	0,5	97,6
7.500-10.000	8.064	0,6	98,2
10.000-25.000	15.121	1,1	99,3
25.000-50.000	5.221	0,4	99,6
50.000-75.000	1.735	0,1	99,8
75.000-100.000	891	0,1	99,8
100.000-250.000	1.512	0,1	99,9
250.000-500.000	476	0,0	100,0
500.000-750.000	157	0,0	100,0
750.000-1.000.000	83	0,0	100,0
>1.000.000	228	0,0	100,0
TOTAL	1.416.906	100	

Cuadro AE.II.2.2.

RESULTADO CONTABLE NETO. IS 2008

Tramos de ingresos (miles de euros)	Declarantes			Importe			Media (euros)
	Número	%	% acumulado	Millones de euros	%	% acumulado	
0	61.513	4,9	4,9	-2.147,3	-3,6	-3,6	-34.908
0-10	131.614	10,6	15,5	-2.497,7	-4,2	-7,8	-18.978
10-50	178.150	14,3	29,8	-2.617,8	-4,4	-12,2	-14.694
50-100	144.610	11,6	41,4	-1.953,4	-3,3	-15,4	-13.508
100-250	233.137	18,7	60,1	-3.008,1	-5,0	-20,5	-12.903
250-500	165.143	13,3	73,4	-2.418,6	-4,1	-24,5	-14.646
500-1.000	128.389	10,3	83,7	-2.043,7	-3,4	-28,0	-15.918
1.000-3.000	122.248	9,8	93,5	-3.004,3	-5,0	-33,0	-24.576
3.000-5.000	31.641	2,5	96,1	-1.684,1	-2,8	-35,8	-53.227
5.000-6.000	8.544	0,7	96,8	-164,3	-0,3	-36,1	-19.232
6.000-7.500	7.663	0,6	97,4	-545,1	-0,9	-37,0	-71.131
7.500-10.000	7.959	0,6	98,0	-586,3	-1,0	-38,0	-73.662
10.000-25.000	14.870	1,2	99,2	1.498,8	2,5	-35,5	100.793
25.000-50.000	5.074	0,4	99,6	2.767,7	4,6	-30,8	545.462
50.000-75.000	1.662	0,1	99,7	842,2	1,4	-29,4	506.741
75.000-100.000	844	0,1	99,8	669,3	1,1	-28,3	793.016
100.000-250.000	1.432	0,1	99,9	9.864,4	16,5	-11,8	6.888.545
250.000-500.000	454	0,0	100,0	4.106,7	6,9	-4,9	9.045.677
500.000-750.000	155	0,0	100,0	4.616,5	7,7	2,8	29.783.644
750.000-1.000.000	82	0,0	100,0	1.998,9	3,4	6,2	24.376.810
>1.000.000	225	0,0	100,0	55.964,2	93,8	100,0	248.729.641
TOTAL	1.245.409	100		59.657,8	100		47.902

Cuadro AE.II.2.3.

RESULTADO CONTABLE NETO ANTES DE IS. IS 2008

Tramos de ingresos (miles de euros)	Declarantes			Importe			Media (euros)
	Número	%	% acumulado	Millones de euros	%	% acumulado	
0	61.416	4,9	4,9	-2.193,5	-3,1	-3,1	-35.716
0-10	131.460	10,6	15,5	-2.502,8	-3,6	-6,7	-19.039
10-50	178.046	14,3	29,8	-2.735,8	-3,9	-10,5	-15.366
50-100	144.563	11,6	41,4	-2.035,1	-2,9	-13,4	-14.077
100-250	233.053	18,7	60,1	-2.920,7	-4,1	-17,6	-12.532
250-500	165.096	13,3	73,4	-2.128,0	-3,0	-20,6	-12.889
500-1.000	128.353	10,3	83,7	-1.526,1	-2,2	-22,8	-11.890
1.000-3.000	122.216	9,8	93,5	-1.858,7	-2,6	-25,4	-15.208
3.000-5.000	31.640	2,5	96,1	-975,0	-1,4	-26,8	-30.815
5.000-6.000	8.537	0,7	96,8	91,4	0,1	-26,7	10.708
6.000-7.500	7.663	0,6	97,4	-248,0	-0,4	-27,0	-32.368
7.500-10.000	7.959	0,6	98,0	-266,7	-0,4	-27,4	-33.514
10.000-25.000	14.872	1,2	99,2	2.666,9	3,8	-23,6	179.321
25.000-50.000	5.076	0,4	99,6	3.715,3	5,3	-18,3	731.931
50.000-75.000	1.663	0,1	99,7	991,4	1,4	-16,9	596.142
75.000-100.000	845	0,1	99,8	910,9	1,3	-15,6	1.077.999
100.000-250.000	1.434	0,1	99,9	10.193,2	14,5	-1,2	7.108.215
250.000-500.000	457	0,0	100,0	3.687,5	5,2	4,1	8.068.990
500.000-750.000	155	0,0	100,0	5.173,9	7,3	11,4	33.379.787
750.000-1.000.000	82	0,0	100,0	2.188,3	3,1	14,5	26.687.182
>1.000.000	226	0,0	100,0	60.243,4	85,5	100,0	266.563.557
TOTAL	1.244.812	100		70.471,7	100		56.612

Cuadro AE.II.2.4

TOTAL AUMENTOS SOBRE EL RESULTADO CONTABLE(*). IS 2008

Tramos de ingresos (miles de euros)	Importe		
	Millones de euros	%	% acumulado
0	1.060,4	0,7	0,7
0-10	463,7	0,3	1,1
10-50	446,7	0,3	1,4
50-100	493,7	0,3	1,7
100-250	1.399,7	1,0	2,7
250-500	1.917,6	1,3	4,0
500-1.000	2.952,6	2,0	6,1
1.000-3.000	6.968,7	4,8	10,9
3.000-5.000	4.554,5	3,2	14,0
5.000-6.000	1.879,9	1,3	15,3
6.000-7.500	2.231,7	1,5	16,9
7.500-10.000	2.910,2	2,0	18,9
10.000-25.000	10.919,8	7,6	26,5
25.000-50.000	9.104,7	6,3	32,8
50.000-75.000	5.954,6	4,1	36,9
75.000-100.000	4.808,1	3,3	40,2
100.000-250.000	12.706,9	8,8	49,1
250.000-500.000	10.242,3	7,1	56,2
500.000-750.000	6.905,3	4,8	60,9
750.000-1.000.000	5.731,9	4,0	64,9
>1.000.000	50.630,6	35,1	100,0
TOTAL	144.283,6	100	

(*) Incluida la corrección por IS.

Cuadro AE.II.2.5

AUMENTOS POR EL IMPUESTO SOBRE SOCIEDADES. IS 2008

Tramos de ingresos (miles de euros)	Declarantes			Importe			Media (euros)
	Número	%	% acumulado	Millones de euros	%	% acumulado	
0	1.417	0,3	0,3	21,8	0,1	0,1	15.375
0-10	16.220	3,0	3,3	58,5	0,2	0,2	3.606
10-50	51.925	9,8	13,1	124,5	0,4	0,6	2.397
50-100	54.883	10,3	23,4	190,1	0,5	1,1	3.464
100-250	107.592	20,2	43,6	560,7	1,6	2,7	5.211
250-500	88.768	16,7	60,3	769,8	2,2	4,9	8.672
500-1.000	76.862	14,4	74,7	1.083,0	3,1	7,9	14.090
1.000-3.000	79.915	15,0	89,7	2.376,9	6,7	14,6	29.743
3.000-5.000	21.930	4,1	93,8	1.440,9	4,1	18,7	65.706
5.000-6.000	5.956	1,1	95,0	569,7	1,6	20,3	95.649
6.000-7.500	5.197	1,0	95,9	640,5	1,8	22,1	123.248
7.500-10.000	5.281	1,0	96,9	871,7	2,5	24,6	165.064
10.000-25.000	9.860	1,9	98,8	3.036,9	8,6	33,1	308.001
25.000-50.000	3.334	0,6	99,4	2.279,8	6,4	39,6	683.813
50.000-75.000	1.102	0,2	99,6	1.252,8	3,5	43,1	1.136.811
75.000-100.000	539	0,1	99,7	1.032,5	2,9	46,0	1.915.597
100.000-250.000	921	0,2	99,9	2.927,6	8,3	54,3	3.178.713
250.000-500.000	303	0,1	99,9	1.759,0	5,0	59,2	5.805.189
500.000-750.000	102	0,0	100,0	1.591,6	4,5	63,7	15.604.131
750.000-1.000.000	58	0,0	100,0	1.316,3	3,7	67,4	22.694.170
>1.000.000	159	0,0	100,0	11.553,7	32,6	100,0	72.664.995
TOTAL	532.324	100		35.458,2	100		66.610

Cuadro AE.II.2.6

**AUMENTOS POR DIFERENCIAS ENTRE AMORTIZACIÓN
CONTABLE Y FISCAL. IS 2008**

Tramos de ingresos (miles de euros)	Declarantes			Importe			Media (euros)
	Número	%	% acumulado	Millones de euros	%	% acumulado	
0	62	0,7	0,7	0,4	0,0	0,0	5.869
0-10	151	1,7	2,4	0,9	0,0	0,1	5.652
10-50	385	4,3	6,6	2,4	0,1	0,2	6.345
50-100	381	4,2	10,9	2,2	0,1	0,3	5.762
100-250	974	10,8	21,7	5,7	0,3	0,6	5.858
250-500	1.009	11,2	32,9	10,4	0,5	1,1	10.297
500-1.000	999	11,1	44,0	12,2	0,6	1,7	12.235
1.000-3.000	1.510	16,8	60,8	84,6	4,1	5,8	55.997
3.000-5.000	646	7,2	68,0	85,6	4,2	9,9	132.568
5.000-6.000	231	2,6	70,5	44,4	2,2	12,1	192.238
6.000-7.500	251	2,8	73,3	40,6	2,0	14,0	161.650
7.500-10.000	355	3,9	77,3	26,1	1,3	15,3	73.522
10.000-25.000	848	9,4	86,7	110,8	5,4	20,7	130.629
25.000-50.000	424	4,7	91,4	206,2	10,0	30,7	486.226
50.000-75.000	157	1,7	93,2	32,1	1,6	32,3	204.591
75.000-100.000	118	1,3	94,5	49,9	2,4	34,7	422.590
100.000-250.000	235	2,6	97,1	424,9	20,6	55,3	1.807.910
250.000-500.000	102	1,1	98,2	106,0	5,1	60,5	1.039.283
500.000-750.000	47	0,5	98,7	54,1	2,6	63,1	1.151.026
750.000-1.000.000	27	0,3	99,0	46,2	2,2	65,3	1.711.084
>1.000.000	87	1,0	100,0	714,0	34,7	100,0	8.207.181
TOTAL	8.999	100		2.059,6	100		228.865

Cuadro AE.II.2.7

AUMENTOS POR LIBERTAD DE AMORTIZACIÓN DE GASTOS DE I+D. IS 2008

Tramos de ingresos (miles de euros)	Declarantes			Importe			Media (euros)
	Número	%	% acumulado	Millones de euros	%	% acumulado	
0	10	0,5	0,5	0,0	0,0	0,0	3.907
0-10	27	1,3	1,8	0,1	0,0	0,1	2.421
10-50	54	2,6	4,4	0,1	0,1	0,1	1.745
50-100	98	4,8	9,2	0,4	0,2	0,4	3.756
100-250	256	12,5	21,7	1,0	0,6	1,0	3.884
250-500	312	15,2	36,9	1,8	1,2	2,2	5.897
500-1.000	329	16,0	52,9	3,1	2,0	4,1	9.518
1.000-3.000	465	22,6	75,5	8,6	5,5	9,6	18.548
3.000-5.000	160	7,8	83,3	5,3	3,4	13,0	33.359
5.000-6.000	40	1,9	85,2	2,0	1,3	14,2	49.550
6.000-7.500	42	2,0	87,3	1,2	0,8	15,0	29.134
7.500-10.000	51	2,5	89,8	4,3	2,7	17,7	83.969
10.000-25.000	90	4,4	94,2	12,9	8,2	25,9	143.545
25.000-50.000	56	2,7	96,9	10,2	6,5	32,4	182.595
50.000-75.000	14	0,7	97,6	5,3	3,3	35,7	377.122
75.000-100.000	11	0,5	98,1	6,7	4,3	40,0	611.396
100.000-250.000	18	0,9	99,0	5,7	3,6	43,6	317.314
250.000-500.000	s.e.	s.e.	s.e.	s.e.	s.e.	s.e.	s.e.
500.000-750.000	s.e.	s.e.	s.e.	s.e.	s.e.	s.e.	s.e.
750.000-1.000.000	0	0,0	99,5	0,0	0,0	58,9	-
>1.000.000	10	0,5	100,0	64,9	41,1	100,0	6.491.683
TOTAL	2.054	100		157,9	100		76.893

s.e.: secreto estadístico.

Cuadro AE.II.2.8

AUMENTOS POR OTROS SUPUESTOS DE LIBERTAD DE AMORTIZACIÓN. IS 2008

Tramos de ingresos (miles de euros)	Declarantes			Importe			Media (euros)
	Número	%	% acumulado	Millones de euros	%	% acumulado	
0	6	0,2	0,2	0,1	0,0	0,0	12.822
0-10	21	0,7	0,9	0,8	0,3	0,4	36.995
10-50	67	2,2	3,0	0,5	0,2	0,6	7.325
50-100	95	3,1	6,1	0,5	0,2	0,8	5.167
100-250	288	9,3	15,4	1,9	0,8	1,6	6.590
250-500	329	10,6	25,9	2,7	1,2	2,8	8.200
500-1.000	388	12,5	38,4	4,6	2,0	4,9	11.862
1.000-3.000	638	20,5	59,0	14,6	6,4	11,3	22.937
3.000-5.000	242	7,8	66,8	11,7	5,1	16,4	48.227
5.000-6.000	86	2,8	69,5	4,2	1,9	18,3	49.215
6.000-7.500	103	3,3	72,8	11,2	4,9	23,2	108.419
7.500-10.000	176	5,7	78,5	10,8	4,7	28,0	61.199
10.000-25.000	313	10,1	88,6	25,8	11,4	39,4	82.556
25.000-50.000	128	4,1	92,7	9,4	4,1	43,5	73.186
50.000-75.000	54	1,7	94,4	9,3	4,1	47,6	172.915
75.000-100.000	35	1,1	95,6	4,9	2,2	49,8	139.896
100.000-250.000	74	2,4	97,9	89,0	39,2	89,0	1.203.367
250.000-500.000	20	0,6	98,6	2,5	1,1	90,1	126.535
500.000-750.000	14	0,5	99,0	13,9	6,1	96,2	996.423
750.000-1.000.000	8	0,3	99,3	1,1	0,5	96,7	143.125
>1.000.000	22	0,7	100,0	7,4	3,3	100,0	335.356
TOTAL	3.107	100		227,0	100		73.062

Cuadro AE.II.2.9

AUMENTOS POR LIBERTAD DE AMORTIZACIÓN DE EMPRESAS DE REDUCIDA DIMENSIÓN. IS 2008

Tramos de ingresos (miles de euros)	Declarantes			Importe			Media (euros)
	Número	%	% acumulado	Millones de euros	%	% acumulado	
0	31	0,2	0,2	0,6	0,3	0,3	19.487
0-10	145	1,0	1,2	0,3	0,2	0,5	2.411
10-50	455	3,1	4,3	1,4	0,8	1,3	3.163
50-100	740	5,1	9,4	2,7	1,5	2,8	3.626
100-250	2.163	14,8	24,2	9,2	5,1	7,9	4.260
250-500	2.571	17,6	41,7	13,9	7,7	15,6	5.424
500-1.000	2.822	19,3	61,0	24,7	13,6	29,2	8.768
1.000-3.000	3.860	26,4	87,4	60,6	33,4	62,7	15.707
3.000-5.000	1.168	8,0	95,4	35,2	19,4	82,1	30.138
5.000-6.000	297	2,0	97,4	11,8	6,5	88,6	39.882
6.000-7.500	226	1,5	99,0	12,3	6,8	95,4	54.245
7.500-10.000	107	0,7	99,7	6,2	3,4	98,8	58.298
10.000-25.000	s.e.	s.e.	s.e.	s.e.	s.e.	s.e.	s.e.
25.000-50.000	s.e.	s.e.	s.e.	s.e.	s.e.	s.e.	s.e.
50.000-75.000	0	0,0	100,0	0,0	0,0	100,0	-
75.000-100.000	0	0,0	100,0	0,0	0,0	100,0	-
100.000-250.000	0	0,0	100,0	0,0	0,0	100,0	-
250.000-500.000	0	0,0	100,0	0,0	0,0	100,0	-
500.000-750.000	0	0,0	100,0	0,0	0,0	100,0	-
750.000-1.000.000	0	0,0	100,0	0,0	0,0	100,0	-
>1.000.000	0	0,0	100,0	0,0	0,0	100,0	-
TOTAL	14.630	100		181,3	100		12.392

s.e.: secreto estadístico.

Cuadro AE.II.2.10

**AUMENTOS POR ARRENDAMIENTO FINANCIERO:
RÉGIMEN ESPECIAL. IS 2008**

Tramos de ingresos (miles de euros)	Declarantes			Importe			Media (euros)
	Número	%	% acumulado	Millones de euros	%	% acumulado	
0	38	0,1	0,1	0,3	0,0	0,0	7.348
0-10	250	0,7	0,8	1,2	0,1	0,1	4.760
10-50	804	2,2	3,0	6,2	0,6	0,7	7.673
50-100	1.038	2,9	5,9	6,0	0,6	1,3	5.820
100-250	3.207	8,9	14,9	18,8	1,8	3,2	5.850
250-500	4.373	12,2	27,1	31,7	3,1	6,3	7.244
500-1.000	5.715	15,9	43,0	55,2	5,4	11,7	9.667
1.000-3.000	9.293	25,9	69,0	165,1	16,1	27,8	17.765
3.000-5.000	3.619	10,1	79,0	102,9	10,1	37,9	28.427
5.000-6.000	1.118	3,1	82,2	31,9	3,1	41,0	28.553
6.000-7.500	1.103	3,1	85,2	41,0	4,0	45,0	37.209
7.500-10.000	1.199	3,3	88,6	52,0	5,1	50,1	43.407
10.000-25.000	2.454	6,8	95,4	189,6	18,5	68,6	77.277
25.000-50.000	874	2,4	97,9	104,5	10,2	78,8	119.588
50.000-75.000	287	0,8	98,7	27,3	2,7	81,5	95.137
75.000-100.000	145	0,4	99,1	18,6	1,8	83,3	127.935
100.000-250.000	213	0,6	99,7	65,6	6,4	89,7	307.944
250.000-500.000	61	0,2	99,8	36,9	3,6	93,3	604.458
500.000-750.000	25	0,1	99,9	18,1	1,8	95,1	722.565
750.000-1.000.000	7	0,0	99,9	2,9	0,3	95,4	417.052
>1.000.000	25	0,1	100,0	47,3	4,6	100,0	1.893.624
TOTAL	35.848	100		1.023,1	100		28.541

Cuadro AE.II.2.11

**AUMENTOS POR PÉRDIDAS POR DETERIORO
DE VALOR DE CRÉDITOS DERIVADAS DE INSOLVENCIA
DE DEUDORES. IS 2008**

Tramos de ingresos (miles de euros)	Declarantes			Importe			Media (euros)
	Número	%	% acumulado	Millones de euros	%	% acumulado	
0	17	0,6	0,6	263,2	3,6	3,6	15.485.106
0-10	20	0,7	1,3	50,0	0,7	4,3	2.500.237
10-50	36	1,3	2,6	8,8	0,1	4,4	244.823
50-100	31	1,1	3,6	9,6	0,1	4,6	310.405
100-250	60	2,1	5,7	5,4	0,1	4,7	90.049
250-500	77	2,7	8,4	12,1	0,2	4,8	156.911
500-1.000	127	4,4	12,9	37,4	0,5	5,3	294.788
1.000-3.000	360	12,6	25,5	159,0	2,2	7,5	441.543
3.000-5.000	227	7,9	33,4	155,0	2,1	9,7	682.765
5.000-6.000	87	3,0	36,4	8,8	0,1	9,8	100.808
6.000-7.500	111	3,9	40,3	33,2	0,5	10,3	298.829
7.500-10.000	153	5,4	45,7	46,4	0,6	10,9	303.383
10.000-25.000	493	17,2	62,9	157,5	2,2	13,1	319.450
25.000-50.000	339	11,9	74,8	261,3	3,6	16,7	770.874
50.000-75.000	174	6,1	80,9	256,2	3,5	20,2	1.472.659
75.000-100.000	93	3,3	84,1	211,1	2,9	23,1	2.269.433
100.000-250.000	222	7,8	91,9	315,5	4,4	27,5	1.421.049
250.000-500.000	93	3,3	95,1	418,4	5,8	33,3	4.498.752
500.000-750.000	40	1,4	96,5	275,8	3,8	37,1	6.893.850
750.000-1.000.000	19	0,7	97,2	142,6	2,0	39,0	7.506.182
>1.000.000	80	2,8	100,0	4.415,1	61,0	100,0	55.189.309
TOTAL	2.859	100		7.242,4	100		2.533.193

Cuadro AE.II.2.12

**AUMENTOS POR PÉRDIDAS POR DETERIORO
DE VALOR DE PARTICIPACIONES EN ENTIDADES
NO COTIZADAS . IS 2008**

Tramos de ingresos (miles de euros)	Declarantes			Importe			Media (euros)
	Número	%	% acumulado	Millones de euros	%	% acumulado	
0	47	2,1	2,1	499,0	3,0	3,0	10.616.802
0-10	83	3,8	5,9	169,3	1,0	4,1	2.039.761
10-50	57	2,6	8,5	46,2	0,3	4,4	810.888
50-100	57	2,6	11,1	45,0	0,3	4,6	789.612
100-250	127	5,8	16,8	83,1	0,5	5,1	654.571
250-500	129	5,8	22,7	162,6	1,0	6,1	1.260.223
500-1.000	152	6,9	29,5	218,8	1,3	7,5	1.439.306
1.000-3.000	279	12,6	42,2	384,3	2,3	9,8	1.377.590
3.000-5.000	142	6,4	48,6	319,4	2,0	11,8	2.249.159
5.000-6.000	50	2,3	50,9	237,3	1,4	13,2	4.746.042
6.000-7.500	58	2,6	53,5	199,4	1,2	14,4	3.438.127
7.500-10.000	78	3,5	57,0	229,3	1,4	15,8	2.939.986
10.000-25.000	272	12,3	69,4	847,6	5,2	21,0	3.116.315
25.000-50.000	189	8,6	77,9	800,1	4,9	25,9	4.233.349
50.000-75.000	84	3,8	81,7	570,9	3,5	29,4	6.796.823
75.000-100.000	62	2,8	84,5	633,2	3,9	33,3	10.213.625
100.000-250.000	156	7,1	91,6	1.143,9	7,0	40,2	7.332.417
250.000-500.000	60	2,7	94,3	1.120,6	6,8	47,1	18.677.103
500.000-750.000	29	1,3	95,7	770,1	4,7	51,8	26.554.695
750.000-1.000.000	21	1,0	96,6	673,3	4,1	55,9	32.060.670
>1.000.000	75	3,4	100,0	7.218,2	44,1	100,0	96.242.683
TOTAL	2.207	100		16.371,7	100		7.418.086

Cuadro AE.II.2.13

AUMENTOS POR PÉRDIDAS POR DETERIORO DE VALORES REPRESENTATIVOS DE DEUDA. IS 2008

Tramos de ingresos (miles de euros)	Declarantes			Importe			Media (euros)
	Número	%	% acumulado	Millones de euros	%	% acumulado	
0	s.e.	s.e.	s.e.	s.e.	s.e.	s.e.	s.e.
0-10	s.e.	s.e.	s.e.	s.e.	s.e.	s.e.	s.e.
10-50	9	1,5	3,3	0,3	0,1	3,6	38.345
50-100	37	6,0	9,3	0,8	0,2	3,8	22.603
100-250	140	22,9	32,2	32,5	7,2	11,0	232.371
250-500	98	16,0	48,2	7,1	1,6	12,6	72.923
500-1.000	68	11,1	59,3	12,0	2,7	15,2	176.769
1.000-3.000	73	11,9	71,2	33,8	7,5	22,8	462.809
3.000-5.000	44	7,2	78,4	28,0	6,2	29,0	637.069
5.000-6.000	9	1,5	79,9	5,8	1,3	30,3	644.956
6.000-7.500	17	2,8	82,7	18,5	4,1	34,4	1.090.662
7.500-10.000	19	3,1	85,8	7,0	1,6	36,0	368.365
10.000-25.000	41	6,7	92,5	28,5	6,3	42,3	696.183
25.000-50.000	8	1,3	93,8	6,0	1,3	43,6	748.196
50.000-75.000	11	1,8	95,6	25,3	5,6	49,3	2.296.300
75.000-100.000	s.e.	s.e.	s.e.	s.e.	s.e.	s.e.	s.e.
100.000-250.000	s.e.	s.e.	s.e.	s.e.	s.e.	s.e.	s.e.
250.000-500.000	s.e.	s.e.	s.e.	s.e.	s.e.	s.e.	s.e.
500.000-750.000	s.e.	s.e.	s.e.	s.e.	s.e.	s.e.	s.e.
750.000-1.000.000	s.e.	s.e.	s.e.	s.e.	s.e.	s.e.	s.e.
>1.000.000	8	1,3	100,0	68,4	15,2	100,0	8.555.575
TOTAL	612	100		449,7	100		734.732

s.e.: secreto estadístico.

Cuadro AE.II.2.14

AUMENTOS POR DEDUCCIÓN DEL FONDO DE COMERCIO. IS 2008

Tramos de ingresos (miles de euros)	Declarantes			Importe			Media (euros)
	Número	%	% acumulado	Millones de euros	%	% acumulado	
0	0	0,0	0,0	0,0	0,0	0,0	-
0-10	6	2,2	2,2	0,0	0,0	0,0	4.015
10-50	10	3,7	5,9	0,0	0,0	0,0	3.062
50-100	8	3,0	8,9	0,1	0,0	0,0	12.141
100-250	9	3,3	12,2	0,1	0,0	0,0	16.385
250-500	9	3,3	15,6	0,0	0,0	0,0	4.963
500-1.000	15	5,6	21,1	6,9	0,7	0,7	459.036
1.000-3.000	38	14,1	35,2	2,0	0,2	0,9	53.191
3.000-5.000	12	4,4	39,6	3,5	0,4	1,3	292.892
5.000-6.000	s.e.	s.e.	s.e.	s.e.	s.e.	s.e.	s.e.
6.000-7.500	s.e.	s.e.	s.e.	s.e.	s.e.	s.e.	s.e.
7.500-10.000	12	4,4	48,5	7,4	0,7	2,2	615.173
10.000-25.000	45	16,7	65,2	53,4	5,4	7,6	1.185.688
25.000-50.000	16	5,9	71,1	242,1	24,4	32,0	15.128.282
50.000-75.000	17	6,3	77,4	20,0	2,0	34,0	1.175.515
75.000-100.000	14	5,2	82,6	16,6	1,7	35,7	1.186.579
100.000-250.000	23	8,5	91,1	40,3	4,1	39,7	1.752.726
250.000-500.000	8	3,0	94,1	97,3	9,8	49,5	12.162.718
500.000-750.000	s.e.	s.e.	s.e.	s.e.	s.e.	s.e.	s.e.
750.000-1.000.000	s.e.	s.e.	s.e.	s.e.	s.e.	s.e.	s.e.
>1.000.000	7	2,6	100,0	357,3	36,0	100,0	51.045.149
TOTAL	270	100		993,2	100		3.678.421

s.e.: secreto estadístico.

Cuadro AE.II.2.15

AUMENTOS POR PROVISIONES Y GASTOS POR PENSIONES. IS 2008

Tramos de ingresos (miles de euros)	Declarantes			Importe			Media (euros)
	Número	%	% acumulado	Millones de euros	%	% acumulado	
0	8	0,4	0,4	19,6	0,6	0,6	2.450.309
0-10	10	0,6	1,0	0,0	0,0	0,6	4.505
10-50	s.e.	s.e.	s.e.	s.e.	s.e.	s.e.	s.e.
50-100	s.e.	s.e.	s.e.	s.e.	s.e.	s.e.	s.e.
100-250	17	0,9	2,5	0,1	0,0	0,6	6.044
250-500	30	1,7	4,2	0,2	0,0	0,6	7.180
500-1.000	57	3,2	7,4	0,6	0,0	0,6	10.285
1.000-3.000	183	10,2	17,6	3,3	0,1	0,7	18.248
3.000-5.000	94	5,2	22,8	3,3	0,1	0,8	35.034
5.000-6.000	45	2,5	25,3	2,6	0,1	0,9	58.677
6.000-7.500	66	3,7	29,0	3,8	0,1	1,0	57.086
7.500-10.000	74	4,1	33,1	3,3	0,1	1,1	44.111
10.000-25.000	275	15,3	48,5	81,3	2,5	3,7	295.578
25.000-50.000	227	12,7	61,2	33,7	1,0	4,7	148.556
50.000-75.000	122	6,8	68,0	34,4	1,1	5,8	281.806
75.000-100.000	78	4,4	72,3	22,8	0,7	6,5	291.726
100.000-250.000	228	12,7	85,0	106,4	3,3	9,8	466.667
250.000-500.000	92	5,1	90,2	155,9	4,8	14,6	1.694.973
500.000-750.000	56	3,1	93,3	128,0	4,0	18,5	2.286.289
750.000-1.000.000	24	1,3	94,6	54,1	1,7	20,2	2.253.349
>1.000.000	96	5,4	100,0	2.578,5	79,8	100,0	26.859.330
TOTAL	1.792	100		3.232,0	100		1.803.569

s.e.: secreto estadístico.

Cuadro AE.II.2.16

AUMENTOS POR OTRAS PROVISIONES NO DEDUCIBLES FISCALMENTE. IS 2008

Tramos de ingresos (miles de euros)	Declarantes			Importe			Media (euros)
	Número	%	% acumulado	Millones de euros	%	% acumulado	
0	56	0,6	0,6	92,9	0,4	0,4	1.658.991
0-10	125	1,4	2,0	45,1	0,2	0,6	360.852
10-50	178	2,0	4,0	14,0	0,1	0,7	78.687
50-100	222	2,5	6,5	10,8	0,0	0,7	48.764
100-250	437	4,9	11,4	39,5	0,2	0,9	90.376
250-500	476	5,3	16,8	31,6	0,1	1,1	66.481
500-1.000	546	6,1	22,9	80,8	0,4	1,4	148.031
1.000-3.000	1.105	12,4	35,3	199,3	0,9	2,4	180.323
3.000-5.000	591	6,6	41,9	167,3	0,8	3,1	283.088
5.000-6.000	270	3,0	45,0	77,9	0,4	3,5	288.670
6.000-7.500	333	3,7	48,7	69,3	0,3	3,8	208.164
7.500-10.000	413	4,6	53,3	154,6	0,7	4,5	374.409
10.000-25.000	1.390	15,6	68,9	756,1	3,5	8,0	543.926
25.000-50.000	881	9,9	78,8	1.009,4	4,6	12,6	1.145.707
50.000-75.000	447	5,0	83,8	679,0	3,1	15,7	1.519.092
75.000-100.000	280	3,1	87,0	1.149,2	5,3	21,0	4.104.236
100.000-250.000	596	6,7	93,7	2.350,4	10,8	31,8	3.943.686
250.000-500.000	248	2,8	96,4	2.626,1	12,1	43,8	10.588.916
500.000-750.000	93	1,0	97,5	959,9	4,4	48,2	10.321.215
750.000-1.000.000	56	0,6	98,1	1.502,6	6,9	55,1	26.832.889
>1.000.000	168	1,9	100,0	9.775,8	44,9	100,0	58.189.191
TOTAL	8.911	100		21.791,7	100		2.445.482

Cuadro AE.II.2.17

AUMENTOS DERIVADOS DE GASTOS POR DONATIVOS Y LIBERALIDADES. IS 2008

Tramos de ingresos (miles de euros)	Declarantes			Importe			Media (euros)
	Número	%	% acumulado	Millones de euros	%	% acumulado	
0	54	0,6	0,6	1,8	0,3	0,3	32.533
0-10	125	1,4	2,0	1,1	0,2	0,5	9.045
10-50	265	3,0	5,0	1,8	0,3	0,8	6.682
50-100	311	3,5	8,4	2,9	0,5	1,2	9.388
100-250	725	8,1	16,5	6,1	1,0	2,2	8.425
250-500	789	8,8	25,3	5,1	0,8	3,1	6.402
500-1.000	899	10,0	35,4	13,8	2,3	5,3	15.357
1.000-3.000	1.495	16,7	52,0	19,9	3,3	8,6	13.301
3.000-5.000	673	7,5	59,5	23,5	3,9	12,5	34.959
5.000-6.000	250	2,8	62,3	5,7	0,9	13,4	22.839
6.000-7.500	274	3,1	65,4	5,4	0,9	14,3	19.878
7.500-10.000	336	3,7	69,1	6,7	1,1	15,4	20.081
10.000-25.000	947	10,6	79,7	46,3	7,6	23,0	48.885
25.000-50.000	569	6,3	86,1	24,3	4,0	27,0	42.636
50.000-75.000	291	3,2	89,3	45,2	7,4	34,4	155.465
75.000-100.000	189	2,1	91,4	16,3	2,7	37,1	86.010
100.000-250.000	384	4,3	95,7	42,9	7,1	44,2	111.845
250.000-500.000	160	1,8	97,5	43,8	7,2	51,4	273.638
500.000-750.000	62	0,7	98,2	30,6	5,0	56,4	493.667
750.000-1.000.000	42	0,5	98,6	31,7	5,2	61,6	753.774
>1.000.000	121	1,4	100,0	233,8	38,4	100,0	1.932.191
TOTAL	8.961	100		608,7	100		67.928

Cuadro AE.II.2.18

AUMENTOS POR OTROS GASTOS NO DEDUCIBLES. IS 2008

Tramos de ingresos (miles de euros)	Declarantes			Importe			Media (euros)
	Número	%	% acumulado	Millones de euros	%	% acumulado	
0	2.588	1,9	1,9	30,6	0,9	0,9	11.824
0-10	6.041	4,4	6,3	49,5	1,4	2,3	8.201
10-50	9.904	7,2	13,5	59,1	1,7	4,0	5.967
50-100	9.838	7,2	20,7	49,5	1,4	5,4	5.027
100-250	20.217	14,8	35,5	106,5	3,1	8,5	5.269
250-500	18.957	13,9	49,4	116,6	3,4	11,9	6.152
500-1.000	18.776	13,7	63,1	145,9	4,2	16,1	7.772
1.000-3.000	23.984	17,5	80,6	275,9	7,9	24,0	11.504
3.000-5.000	8.149	6,0	86,6	174,7	5,0	29,0	21.436
5.000-6.000	2.454	1,8	88,4	59,5	1,7	30,7	24.256
6.000-7.500	2.400	1,8	90,1	60,1	1,7	32,5	25.032
7.500-10.000	2.687	2,0	92,1	107,5	3,1	35,6	40.023
10.000-25.000	5.665	4,1	96,2	340,9	9,8	45,4	60.182
25.000-50.000	2.324	1,7	97,9	114,9	3,3	48,7	49.448
50.000-75.000	878	0,6	98,6	166,0	4,8	53,5	189.093
75.000-100.000	473	0,3	98,9	47,5	1,4	54,8	100.505
100.000-250.000	873	0,6	99,5	141,0	4,1	58,9	161.552
250.000-500.000	296	0,2	99,8	138,7	4,0	62,9	468.667
500.000-750.000	111	0,1	99,8	95,6	2,8	65,6	861.195
750.000-1.000.000	61	0,0	99,9	67,3	1,9	67,6	1.102.694
>1.000.000	167	0,1	100,0	1.126,8	32,4	100,0	6.747.383
TOTAL	136.843	100		3.474,3	100		25.389

Cuadro AE.II.2.19

AUMENTOS POR REVALORIZACIONES CONTABLES. IS 2008

Tramos de ingresos (miles de euros)	Declarantes			Importe			Media (euros)
	Número	%	% acumulado	Millones de euros	%	% acumulado	
0	11	2,2	2,2	1,9	0,7	0,7	176.462
0-10	51	10,2	12,4	1,3	0,5	1,2	25.795
10-50	40	8,0	20,4	0,6	0,2	1,4	15.385
50-100	21	4,2	24,6	0,1	0,0	1,4	6.271
100-250	47	9,4	34,0	1,2	0,4	1,9	24.965
250-500	47	9,4	43,4	2,0	0,7	2,6	43.426
500-1.000	43	8,6	52,0	3,1	1,1	3,7	71.434
1.000-3.000	74	14,8	66,8	13,1	4,7	8,4	176.704
3.000-5.000	33	6,6	73,4	9,7	3,5	11,9	293.349
5.000-6.000	8	1,6	75,0	2,7	1,0	12,9	341.432
6.000-7.500	10	2,0	77,0	2,4	0,9	13,8	240.240
7.500-10.000	16	3,2	80,2	1,3	0,5	14,3	82.802
10.000-25.000	33	6,6	86,8	38,3	13,8	28,1	1.161.590
25.000-50.000	16	3,2	90,0	6,9	2,5	30,6	429.475
50.000-75.000	12	2,4	92,4	13,8	5,0	35,6	1.151.798
75.000-100.000	8	1,6	94,0	0,9	0,3	35,9	118.196
100.000-250.000	12	2,4	96,4	55,2	19,9	55,9	4.603.836
250.000-500.000	s.e.	s.e.	s.e.	s.e.	s.e.	s.e.	s.e.
500.000-750.000	s.e.	s.e.	s.e.	s.e.	s.e.	s.e.	s.e.
750.000-1.000.000	s.e.	s.e.	s.e.	s.e.	s.e.	s.e.	s.e.
>1.000.000	7	1,4	100,0	97,5	35,2	100,0	13.933.095
TOTAL	500	100		276,9	100		553.882

s.e.: secreto estadístico.

Cuadro AE.II.2.20

**AUMENTOS POR APLICACIÓN DEL VALOR NORMAL DE MERCADO.
IS 2008**

Tramos de ingresos (miles de euros)	Declarantes			Importe			Media (euros)
	Número	%	% acumulado	Millones de euros	%	% acumulado	
0	38	4,0	4,0	5,7	0,4	0,4	151.260
0-10	62	6,5	10,5	4,3	0,3	0,7	69.925
10-50	78	8,2	18,8	3,9	0,3	1,0	49.526
50-100	51	5,4	24,2	4,0	0,3	1,2	78.804
100-250	115	12,1	36,3	5,7	0,4	1,6	49.223
250-500	94	9,9	46,2	3,0	0,2	1,8	32.123
500-1.000	96	10,1	56,3	7,6	0,5	2,4	79.218
1.000-3.000	144	15,2	71,5	27,4	1,9	4,2	190.006
3.000-5.000	70	7,4	78,9	31,4	2,2	6,4	448.952
5.000-6.000	11	1,2	80,1	62,7	4,3	10,7	5.698.527
6.000-7.500	24	2,5	82,6	14,2	1,0	11,7	589.715
7.500-10.000	23	2,4	85,0	20,1	1,4	13,1	874.471
10.000-25.000	70	7,4	92,4	92,2	6,3	19,4	1.316.517
25.000-50.000	22	2,3	94,7	17,1	1,2	20,6	775.519
50.000-75.000	10	1,1	95,8	5,3	0,4	20,9	534.416
75.000-100.000	s.e.	s.e.	s.e.	s.e.	s.e.	s.e.	s.e.
100.000-250.000	s.e.	s.e.	s.e.	s.e.	s.e.	s.e.	s.e.
250.000-500.000	s.e.	s.e.	s.e.	s.e.	s.e.	s.e.	s.e.
500.000-750.000	s.e.	s.e.	s.e.	s.e.	s.e.	s.e.	s.e.
750.000-1.000.000	s.e.	s.e.	s.e.	s.e.	s.e.	s.e.	s.e.
>1.000.000	8	0,8	100,0	379,3	26,1	100,0	47.415.868
TOTAL	948	100		1.454,8	100		1.534.582

s.e.: secreto estadístico.

Cuadro AE.II.2.21

AUMENTOS POR ERRORES CONTABLES. IS 2008

Tramos de ingresos (miles de euros)	Declarantes			Importe			Media (euros)
	Número	%	% acumulado	Millones de euros	%	% acumulado	
0	34	1,7	1,7	0,6	0,5	0,5	18.860
0-10	71	3,6	5,4	0,8	0,6	1,0	11.069
10-50	135	6,9	12,3	4,2	3,0	4,0	30.873
50-100	125	6,4	18,7	1,6	1,1	5,1	12.460
100-250	234	12,0	30,7	2,6	1,9	6,9	11.190
250-500	236	12,1	42,8	4,7	3,4	10,3	20.075
500-1.000	270	13,8	56,6	6,9	4,9	15,2	25.626
1.000-3.000	339	17,4	74,0	12,1	8,6	23,8	35.808
3.000-5.000	126	6,5	80,4	7,3	5,2	29,0	57.951
5.000-6.000	39	2,0	82,4	2,0	1,4	30,5	52.142
6.000-7.500	46	2,4	84,8	6,1	4,3	34,8	132.593
7.500-10.000	66	3,4	88,2	5,7	4,1	38,9	86.786
10.000-25.000	108	5,5	93,7	32,7	23,2	62,1	302.464
25.000-50.000	55	2,8	96,5	4,6	3,2	65,3	83.017
50.000-75.000	26	1,3	97,8	14,1	10,0	75,3	540.631
75.000-100.000	14	0,7	98,6	1,3	0,9	76,2	90.049
100.000-250.000	17	0,9	99,4	3,2	2,2	78,5	185.477
250.000-500.000	s.e.	s.e.	s.e.	s.e.	s.e.	s.e.	s.e.
500.000-750.000	s.e.	s.e.	s.e.	s.e.	s.e.	s.e.	s.e.
750.000-1.000.000	s.e.	s.e.	s.e.	s.e.	s.e.	s.e.	s.e.
>1.000.000	s.e.	s.e.	s.e.	s.e.	s.e.	s.e.	s.e.
TOTAL	1.952	100		140,7	100		72.105

s.e.: secreto estadístico.

Cuadro AE.II.2.22

**AUMENTOS POR OPERACIONES A PLAZO O CON PRECIO
APLAZADO. IS 2008**

Tramos de ingresos (miles de euros)	Declarantes			Importe			Media (euros)
	Número	%	% acumulado	Millones de euros	%	% acumulado	
0	21	1,3	1,3	33,6	1,7	1,7	1.599.769
0-10	79	4,7	6,0	11,6	0,6	2,3	146.687
10-50	131	7,8	13,8	21,7	1,1	3,4	165.649
50-100	114	6,8	20,6	26,4	1,3	4,7	231.465
100-250	198	11,8	32,4	56,4	2,9	7,6	284.686
250-500	177	10,6	43,0	95,7	4,9	12,5	540.822
500-1.000	180	10,8	53,8	149,5	7,6	20,0	830.445
1.000-3.000	278	16,6	70,4	263,4	13,4	33,4	947.661
3.000-5.000	116	6,9	77,3	155,3	7,9	41,3	1.338.488
5.000-6.000	41	2,4	79,7	56,6	2,9	44,2	1.380.985
6.000-7.500	36	2,2	81,9	43,2	2,2	46,4	1.200.664
7.500-10.000	41	2,4	84,3	83,8	4,3	50,6	2.043.665
10.000-25.000	117	7,0	91,3	269,3	13,7	64,3	2.301.890
25.000-50.000	64	3,8	95,2	157,8	8,0	72,3	2.465.805
50.000-75.000	24	1,4	96,6	137,9	7,0	79,3	5.747.723
75.000-100.000	12	0,7	97,3	45,6	2,3	81,6	3.800.106
100.000-250.000	27	1,6	98,9	98,0	5,0	86,6	3.628.485
250.000-500.000	8	0,5	99,4	52,4	2,7	89,2	6.552.676
500.000-750.000	s.e.	s.e.	s.e.	s.e.	s.e.	s.e.	s.e.
750.000-1.000.000	s.e.	s.e.	s.e.	s.e.	s.e.	s.e.	s.e.
>1.000.000	s.e.	s.e.	s.e.	s.e.	s.e.	s.e.	s.e.
TOTAL	1.674	100		1.970,2	100		1.176.942

s.e.: secreto estadístico

Cuadro AE.II.2.23

AUMENTOS POR OTRAS DIFERENCIAS DE IMPUTACIÓN TEMPORAL DE INGRESOS Y GASTOS. IS 2008

Tramos de ingresos (miles de euros)	Declarantes			Importe			Media (euros)
	Número	%	% acumulado	Millones de euros	%	% acumulado	
0	35	1,5	1,5	11,1	0,9	0,9	317.489
0-10	65	2,7	4,2	1,2	0,1	1,0	18.843
10-50	98	4,1	8,2	1,5	0,1	1,1	15.622
50-100	124	5,2	13,4	1,6	0,1	1,3	12.851
100-250	225	9,4	22,8	5,9	0,5	1,7	26.225
250-500	216	9,0	31,7	11,4	0,9	2,7	52.845
500-1.000	244	10,1	41,9	9,7	0,8	3,5	39.904
1.000-3.000	355	14,8	56,7	34,3	2,8	6,3	96.620
3.000-5.000	155	6,4	63,1	19,3	1,6	7,8	124.500
5.000-6.000	59	2,5	65,6	9,1	0,7	8,6	153.490
6.000-7.500	66	2,7	68,3	14,1	1,2	9,7	213.892
7.500-10.000	74	3,1	71,4	15,3	1,2	11,0	206.206
10.000-25.000	259	10,8	82,2	61,5	5,0	16,0	237.380
25.000-50.000	152	6,3	88,5	89,3	7,3	23,3	587.247
50.000-75.000	59	2,5	90,9	64,3	5,3	28,6	1.090.407
75.000-100.000	40	1,7	92,6	38,9	3,2	31,7	972.471
100.000-250.000	81	3,4	96,0	103,9	8,5	40,2	1.283.025
250.000-500.000	41	1,7	97,7	247,3	20,2	60,4	6.031.586
500.000-750.000	18	0,7	98,4	53,3	4,4	64,8	2.959.107
750.000-1.000.000	7	0,3	98,7	4,3	0,4	65,1	614.940
>1.000.000	31	1,3	100,0	427,1	34,9	100,0	13.776.067
TOTAL	2.404	100		1.224,4	100		509.303

Cuadro AE.II.2.24

**AUMENTOS POR REINVERSIÓN DE BENEFICIOS EXTRAORDINARIOS.
IS 2008**

Tramos de ingresos (miles de euros)	Declarantes			Importe			Media (euros)
	Número	%	% acumulado	Millones de euros	%	% acumulado	
0	45	0,7	0,7	2,2	0,4	0,4	48.481
0-10	135	2,1	2,7	3,6	0,7	1,1	26.920
10-50	350	5,3	8,1	9,8	1,8	2,8	27.866
50-100	398	6,1	14,1	12,7	2,3	5,1	31.942
100-250	709	10,8	24,9	24,9	4,5	9,6	35.182
250-500	752	11,4	36,4	29,6	5,4	15,0	39.367
500-1.000	732	11,1	47,5	38,6	7,0	21,9	52.715
1.000-3.000	1.206	18,4	65,8	69,9	12,6	34,6	57.972
3.000-5.000	563	8,6	74,4	28,5	5,2	39,7	50.670
5.000-6.000	175	2,7	77,1	11,5	2,1	41,8	65.788
6.000-7.500	205	3,1	80,2	9,5	1,7	43,5	46.325
7.500-10.000	217	3,3	83,5	17,7	3,2	46,7	81.387
10.000-25.000	533	8,1	91,6	94,9	17,2	63,9	178.121
25.000-50.000	249	3,8	95,4	42,2	7,6	71,5	169.283
50.000-75.000	72	1,1	96,5	14,9	2,7	74,2	207.522
75.000-100.000	48	0,7	97,2	5,7	1,0	75,3	119.442
100.000-250.000	98	1,5	98,7	15,8	2,9	78,1	161.102
250.000-500.000	30	0,5	99,2	82,9	15,0	93,1	2.762.777
500.000-750.000	19	0,3	99,5	13,1	2,4	95,5	689.389
750.000-1.000.000	10	0,2	99,6	2,2	0,4	95,9	222.989
>1.000.000	25	0,4	100,0	22,9	4,1	100,0	914.885
TOTAL	6.571	100		553,2	100		84.183

Cuadro AE.II.2.25

AUMENTOS POR GASTOS NO DEDUCIBLES POR INCOMPATIBILIDAD CON LA DEDUCCIÓN POR REINVERSIÓN. IS 2008

Tramos de ingresos (miles de euros)	Declarantes			Importe			Media (euros)
	Número	%	% acumulado	Millones de euros	%	% acumulado	
0	s.e.	s.e.	s.e.	s.e.	s.e.	s.e.	s.e.
0-10	s.e.	s.e.	s.e.	s.e.	s.e.	s.e.	s.e.
10-50	40	8,0	11,2	0,1	0,1	0,2	3.509
50-100	30	6,0	17,2	0,1	0,1	0,2	2.397
100-250	85	17,0	34,3	0,3	0,3	0,6	3.800
250-500	76	15,2	49,5	0,9	0,9	1,4	11.741
500-1.000	66	13,2	62,7	1,0	1,0	2,4	14.634
1.000-3.000	77	15,4	78,2	0,7	0,7	3,1	9.584
3.000-5.000	18	3,6	81,8	0,5	0,5	3,6	25.594
5.000-6.000	9	1,8	83,6	0,1	0,1	3,7	9.112
6.000-7.500	9	1,8	85,4	0,1	0,1	3,7	6.655
7.500-10.000	7	1,4	86,8	0,0	0,0	3,7	1.703
10.000-25.000	22	4,4	91,2	0,7	0,7	4,5	34.034
25.000-50.000	8	1,6	92,8	1,8	1,8	6,2	222.257
50.000-75.000	s.e.	s.e.	s.e.	s.e.	s.e.	s.e.	s.e.
75.000-100.000	s.e.	s.e.	s.e.	s.e.	s.e.	s.e.	s.e.
100.000-250.000	12	2,4	97,0	4,0	3,9	12,6	331.274
250.000-500.000	s.e.	s.e.	s.e.	s.e.	s.e.	s.e.	s.e.
500.000-750.000	s.e.	s.e.	s.e.	s.e.	s.e.	s.e.	s.e.
750.000-1.000.000	s.e.	s.e.	s.e.	s.e.	s.e.	s.e.	s.e.
>1.000.000	s.e.	s.e.	s.e.	s.e.	s.e.	s.e.	s.e.
TOTAL	499	100		101,5	100		203.423

s.e.: secreto estadístico

Cuadro AE.II.2.26

**AUMENTOS POR AGRUPACIONES DE INTERÉS ECONÓMICO
Y UNIONES TEMPORALES DE EMPRESAS. IS 2008**

Tramos de ingresos (miles de euros)	Declarantes			Importe			Media (euros)
	Número	%	% acumulado	Millones de euros	%	% acumulado	
0	27	1,3	1,3	1,4	0,1	0,1	53.598
0-10	46	2,3	3,6	0,8	0,0	0,1	16.955
10-50	52	2,6	6,2	1,1	0,1	0,2	21.950
50-100	54	2,7	8,9	1,5	0,1	0,3	28.600
100-250	122	6,1	15,0	4,2	0,2	0,5	34.185
250-500	137	6,8	21,9	8,9	0,5	1,1	65.107
500-1.000	177	8,8	30,7	40,2	2,4	3,5	227.139
1.000-3.000	362	18,1	48,8	20,8	1,2	4,7	57.456
3.000-5.000	173	8,6	57,4	14,6	0,9	5,6	84.613
5.000-6.000	57	2,8	60,2	5,7	0,3	5,9	99.270
6.000-7.500	52	2,6	62,8	4,4	0,3	6,2	84.691
7.500-10.000	75	3,7	66,6	9,7	0,6	6,7	129.331
10.000-25.000	246	12,3	78,8	57,1	3,4	10,1	232.143
25.000-50.000	112	5,6	84,4	54,9	3,3	13,4	490.248
50.000-75.000	60	3,0	87,4	22,6	1,3	14,7	376.309
75.000-100.000	43	2,1	89,6	29,9	1,8	16,5	696.358
100.000-250.000	92	4,6	94,2	204,8	12,1	28,6	2.226.105
250.000-500.000	36	1,8	96,0	191,1	11,3	40,0	5.308.123
500.000-750.000	14	0,7	96,7	76,3	4,5	44,5	5.451.370
750.000-1.000.000	13	0,6	97,3	13,1	0,8	45,3	1.009.633
>1.000.000	54	2,7	100,0	923,0	54,7	100,0	17.091.850
TOTAL	2.004	100		1.686,2	100		841.438

Cuadro AE.II.2.27

AUMENTOS DEL RÉGIMEN FISCAL DE LAS ENTIDADES PARCIALMENTE EXENTAS. IS 2008

Tramos de ingresos (miles de euros)	Declarantes			Importe			Media (euros)
	Número	%	% acumulado	Millones de euros	%	% acumulado	
0	77	1,5	1,5	4,2	0,1	0,1	54.125
0-10	337	6,5	7,9	15,1	0,2	0,3	44.792
10-50	656	12,6	20,5	18,3	0,2	0,5	27.932
50-100	504	9,7	30,2	33,0	0,4	0,9	65.551
100-250	1.079	20,7	50,9	138,4	1,8	2,7	128.282
250-500	887	17,0	68,0	212,1	2,8	5,5	239.100
500-1.000	670	12,9	80,8	308,3	4,0	9,5	460.146
1.000-3.000	612	11,8	92,6	678,4	8,8	18,3	1.108.514
3.000-5.000	143	2,7	95,3	349,4	4,6	22,9	2.443.593
5.000-6.000	40	0,8	96,1	121,5	1,6	24,5	3.036.938
6.000-7.500	41	0,8	96,9	246,1	3,2	27,7	6.003.207
7.500-10.000	32	0,6	97,5	175,4	2,3	30,0	5.480.019
10.000-25.000	80	1,5	99,0	848,0	11,0	41,0	10.599.642
25.000-50.000	24	0,5	99,5	698,7	9,1	50,1	29.112.670
50.000-75.000	9	0,2	99,7	328,2	4,3	54,4	36.469.053
75.000-100.000	s.e.	s.e.	s.e.	s.e.	s.e.	s.e.	s.e.
100.000-250.000	s.e.	s.e.	s.e.	s.e.	s.e.	s.e.	s.e.
250.000-500.000	s.e.	s.e.	s.e.	s.e.	s.e.	s.e.	s.e.
500.000-750.000	s.e.	s.e.	s.e.	s.e.	s.e.	s.e.	s.e.
750.000-1.000.000	s.e.	s.e.	s.e.	s.e.	s.e.	s.e.	s.e.
>1.000.000	s.e.	s.e.	s.e.	s.e.	s.e.	s.e.	s.e.
TOTAL	5.208	100		7.678,5	100		1.474.362

s.e.: secreto estadístico.

Cuadro AE.II.2.28

AUMENTOS DEL RÉGIMEN FISCAL DE LAS ENTIDADES SIN FINES LUCRATIVOS. IS 2008

Tramos de ingresos (miles de euros)	Declarantes			Importe			Media (euros)
	Número	%	% acumulado	Millones de euros	%	% acumulado	
0	55	1,2	1,2	6,2	0,1	0,1	112.856
0-10	287	6,0	7,2	3,7	0,0	0,1	12.984
10-50	537	11,3	18,5	21,5	0,2	0,3	40.050
50-100	412	8,7	27,2	28,1	0,2	0,5	68.211
100-250	760	16,0	43,2	111,8	1,0	1,5	147.165
250-500	585	12,3	55,5	187,5	1,6	3,1	320.529
500-1.000	598	12,6	68,1	367,0	3,2	6,3	613.691
1.000-3.000	784	16,5	84,6	1.166,7	10,2	16,5	1.488.163
3.000-5.000	230	4,8	89,5	756,0	6,6	23,1	3.286.798
5.000-6.000	59	1,2	90,7	266,1	2,3	25,4	4.509.493
6.000-7.500	79	1,7	92,4	473,2	4,1	29,6	5.990.482
7.500-10.000	102	2,1	94,5	695,3	6,1	35,6	6.816.188
10.000-25.000	165	3,5	98,0	2.086,4	18,2	53,8	12.644.803
25.000-50.000	60	1,3	99,2	1.657,9	14,5	68,3	27.631.713
50.000-75.000	18	0,4	99,6	961,9	8,4	76,7	53.437.146
75.000-100.000	s.e.	s.e.	s.e.	s.e.	s.e.	s.e.	s.e.
100.000-250.000	s.e.	s.e.	s.e.	s.e.	s.e.	s.e.	s.e.
250.000-500.000	s.e.	s.e.	s.e.	s.e.	s.e.	s.e.	s.e.
500.000-750.000	s.e.	s.e.	s.e.	s.e.	s.e.	s.e.	s.e.
750.000-1.000.000	0	0,0	100,0	0,0	0,0	100,0	-
>1.000.000	0	0,0	100,0	0,0	0,0	100,0	-
TOTAL	4.749	100		11.461,6	100		2.413.480

s.e.: secreto estadístico.

Cuadro AE.II.2.29

AUMENTOS POR DOTACIONES A LA RESERVA PARA INVERSIONES EN CANARIAS. IS 2008

Tramos de ingresos (miles de euros)	Declarantes			Importe			Media (euros)
	Número	%	% acumulado	Millones de euros	%	% acumulado	
0	49	2,6	2,6	2,7	1,1	1,1	54.377
0-10	107	5,6	8,1	4,8	1,9	3,0	44.639
10-50	176	9,2	17,3	8,4	3,4	6,5	47.866
50-100	200	10,4	27,7	9,1	3,7	10,1	45.345
100-250	345	18,0	45,7	17,3	7,0	17,2	50.098
250-500	280	14,6	60,3	22,0	8,9	26,1	78.450
500-1.000	267	13,9	74,2	22,5	9,1	35,2	84.258
1.000-3.000	297	15,5	89,6	36,3	14,8	50,0	122.145
3.000-5.000	77	4,0	93,6	16,8	6,8	56,8	218.079
5.000-6.000	17	0,9	94,5	4,6	1,9	58,7	271.393
6.000-7.500	21	1,1	95,6	5,6	2,3	61,0	264.374
7.500-10.000	26	1,4	97,0	16,3	6,6	67,6	627.222
10.000-25.000	30	1,6	98,5	14,1	5,7	73,3	468.599
25.000-50.000	8	0,4	99,0	15,5	6,3	79,6	1.939.283
50.000-75.000	7	0,4	99,3	10,9	4,4	84,0	1.552.747
75.000-100.000	s.e.	s.e.	s.e.	s.e.	s.e.	s.e.	s.e.
100.000-250.000	s.e.	s.e.	s.e.	s.e.	s.e.	s.e.	s.e.
250.000-500.000	s.e.	s.e.	s.e.	s.e.	s.e.	s.e.	s.e.
500.000-750.000	s.e.	s.e.	s.e.	s.e.	s.e.	s.e.	s.e.
750.000-1.000.000	s.e.	s.e.	s.e.	s.e.	s.e.	s.e.	s.e.
>1.000.000	s.e.	s.e.	s.e.	s.e.	s.e.	s.e.	s.e.
TOTAL	1.920	100		245,9	100		128.077

s.e.: secreto estadístico.

Cuadro AE.II.2.30

AUMENTOS POR EL SALDO NETO DE LOS AJUSTES DE LA PRIMERA APLICACIÓN DEL NUEVO PLAN GENERAL CONTABLE . IS 2008

Tramos de ingresos (miles de euros)	Declarantes			Importe			Media (euros)
	Número	%	% acumulado	Millones de euros	%	% acumulado	
0	57	0,7	0,7	38,1	0,4	0,4	669.076
0-10	118	1,4	2,0	7,2	0,1	0,5	60.843
10-50	282	3,3	5,3	42,4	0,4	0,9	150.299
50-100	466	5,4	10,7	21,2	0,2	1,1	45.471
100-250	1.608	18,6	29,3	82,5	0,8	2,0	51.311
250-500	1.241	14,4	43,7	110,5	1,1	3,1	89.054
500-1.000	925	10,7	54,4	143,6	1,5	4,6	155.268
1.000-3.000	1.300	15,1	69,5	456,1	4,7	9,3	350.857
3.000-5.000	494	5,7	75,2	348,7	3,6	12,8	705.805
5.000-6.000	178	2,1	77,3	153,3	1,6	14,4	861.419
6.000-7.500	185	2,1	79,4	131,6	1,4	15,8	711.528
7.500-10.000	263	3,0	82,5	168,7	1,7	17,5	641.271
10.000-25.000	574	6,7	89,1	827,8	8,5	26,0	1.442.097
25.000-50.000	329	3,8	92,9	537,4	5,5	31,5	1.633.388
50.000-75.000	149	1,7	94,7	591,5	6,1	37,6	3.970.097
75.000-100.000	81	0,9	95,6	415,2	4,3	41,9	5.126.184
100.000-250.000	177	2,1	97,7	991,1	10,2	52,0	5.599.471
250.000-500.000	84	1,0	98,6	1.904,7	19,6	71,6	22.675.379
500.000-750.000	36	0,4	99,0	739,1	7,6	79,2	20.531.529
750.000-1.000.000	21	0,2	99,3	374,0	3,8	83,0	17.810.228
>1.000.000	61	0,7	100,0	1.653,8	17,0	100,0	27.111.760
TOTAL	8.629	100		9.738,7	100		1.128.596

Cuadro AE.II.2.31

**TOTAL DISMINUCIONES SOBRE EL RESULTADO CONTABLE (*).
IS 2008**

Tramos de ingresos (miles de euros)	Importe		
	Millones de euros	%	% acumulado
0	877,6	0,6	0,6
0-10	683,0	0,4	1,0
10-50	536,8	0,3	1,4
50-100	469,6	0,3	1,7
100-250	1.111,0	0,7	2,4
250-500	1.413,3	0,9	3,3
500-1.000	2.063,4	1,3	4,6
1.000-3.000	5.617,2	3,6	8,2
3.000-5.000	3.402,5	2,2	10,4
5.000-6.000	1.275,1	0,8	11,3
6.000-7.500	1.677,6	1,1	12,3
7.500-10.000	2.716,4	1,8	14,1
10.000-25.000	10.143,8	6,5	20,6
25.000-50.000	8.288,1	5,3	26,0
50.000-75.000	6.407,6	4,1	30,1
75.000-100.000	4.033,9	2,6	32,7
100.000-250.000	17.280,0	11,1	43,9
250.000-500.000	13.381,1	8,6	52,5
500.000-750.000	5.618,3	3,6	56,1
750.000-1.000.000	5.156,5	3,3	59,4
>1.000.000	62.867,7	40,6	100,0
TOTAL	155.020,7	100	

(*) Incluida la corrección por IS.

Cuadro AE.II.2.32

DISMINUCIONES POR EL IMPUESTO SOBRE SOCIEDADES. IS 2008

Tramos de ingresos (miles de euros)	Declarantes			Importe			Media (euros)
	Número	%	% acumulado	Millones de euros	%	% acumulado	
0	246	0,1	0,1	68,4	0,3	0,3	278.221
0-10	42.899	18,7	18,8	63,9	0,3	0,5	1.489
10-50	40.308	17,6	36,4	243,0	1,0	1,5	6.029
50-100	29.867	13,0	49,4	271,7	1,1	2,6	9.097
100-250	41.062	17,9	67,3	474,8	1,9	4,6	11.564
250-500	25.975	11,3	78,6	478,6	1,9	6,5	18.426
500-1.000	18.702	8,2	86,8	565,8	2,3	8,8	30.255
1.000-3.000	16.875	7,4	94,2	1.228,6	5,0	13,8	72.807
3.000-5.000	4.248	1,9	96,0	730,9	3,0	16,8	172.068
5.000-6.000	1.264	0,6	96,6	315,1	1,3	18,1	249.305
6.000-7.500	1.225	0,5	97,1	342,5	1,4	19,5	279.607
7.500-10.000	1.425	0,6	97,7	552,4	2,3	21,7	387.657
10.000-25.000	2.819	1,2	98,9	1.868,4	7,6	29,3	662.788
25.000-50.000	1.113	0,5	99,4	1.317,9	5,4	34,7	1.184.117
50.000-75.000	400	0,2	99,6	1.103,6	4,5	39,2	2.758.961
75.000-100.000	224	0,1	99,7	791,5	3,2	42,4	3.533.594
100.000-250.000	396	0,2	99,9	2.600,3	10,6	53,0	6.566.509
250.000-500.000	134	0,1	99,9	2.097,3	8,5	61,6	15.651.388
500.000-750.000	50	0,0	100,0	1.034,2	4,2	65,8	20.684.383
750.000-1.000.000	28	0,0	100,0	1.126,8	4,6	70,4	40.243.264
>1.000.000	74	0,0	100,0	7.274,5	29,6	100,0	98.304.588
TOTAL	229.334	100		24.550,6	100		107.052

Cuadro AE.II.2.33

DISMINUCIONES POR DIFERENCIAS ENTRE AMORTIZACIÓN CONTABLE Y FISCAL. IS 2008

Tramos de ingresos (miles de euros)	Declarantes			Importe			Media (euros)
	Número	%	% acumulado	Millones de euros	%	% acumulado	
0	36	0,5	0,5	0,1	0,0	0,0	2.534
0-10	146	2,2	2,7	1,0	0,1	0,1	6.911
10-50	320	4,8	7,5	1,4	0,1	0,2	4.253
50-100	370	5,5	12,9	2,3	0,2	0,4	6.266
100-250	806	12,0	24,9	6,2	0,5	0,9	7.633
250-500	738	11,0	35,9	8,2	0,7	1,7	11.093
500-1.000	773	11,5	47,3	14,7	1,3	2,9	19.031
1.000-3.000	1.090	16,2	63,5	31,9	2,8	5,7	29.241
3.000-5.000	430	6,4	69,9	38,0	3,3	9,0	88.301
5.000-6.000	144	2,1	72,0	7,0	0,6	9,6	48.522
6.000-7.500	184	2,7	74,8	13,0	1,1	10,7	70.840
7.500-10.000	237	3,5	78,3	22,3	1,9	12,7	93.981
10.000-25.000	528	7,8	86,1	60,6	5,3	17,9	114.757
25.000-50.000	300	4,5	90,6	121,1	10,5	28,5	403.673
50.000-75.000	139	2,1	92,7	42,7	3,7	32,2	307.507
75.000-100.000	97	1,4	94,1	30,1	2,6	34,8	310.719
100.000-250.000	189	2,8	96,9	136,4	11,9	46,6	721.921
250.000-500.000	69	1,0	97,9	32,8	2,9	49,5	475.637
500.000-750.000	34	0,5	98,4	53,9	4,7	54,2	1.585.627
750.000-1.000.000	23	0,3	98,8	12,3	1,1	55,2	534.549
>1.000.000	83	1,2	100,0	515,2	44,8	100,0	6.207.238
TOTAL	6.736	100		1.151,2	100		170.905

Cuadro AE.II.2.34

**DISMINUCIONES POR LIBERTAD DE AMORTIZACIÓN
DE GASTOS DE I+D. IS 2008**

Tramos de ingresos (miles de euros)	Declarantes			Importe			Media (euros)
	Número	%	% acumulado	Millones de euros	%	% acumulado	
0	7	0,5	0,5	0,0	0,0	0,0	4.571
0-10	24	1,8	2,3	0,1	0,1	0,1	4.084
10-50	54	4,1	6,4	0,1	0,1	0,2	2.287
50-100	138	10,4	16,8	2,9	1,8	2,0	20.849
100-250	229	17,3	34,1	2,6	1,6	3,6	11.330
250-500	202	15,2	49,4	2,1	1,3	4,9	10.195
500-1.000	182	13,7	63,1	2,8	1,7	6,6	15.297
1.000-3.000	212	16,0	79,1	9,4	5,8	12,4	44.189
3.000-5.000	80	6,0	85,1	8,1	5,1	17,5	101.489
5.000-6.000	27	2,0	87,2	2,2	1,4	18,9	81.604
6.000-7.500	20	1,5	88,7	1,4	0,9	19,8	71.377
7.500-10.000	33	2,5	91,2	14,7	9,1	28,9	443.944
10.000-25.000	42	3,2	94,3	17,9	11,2	40,1	426.892
25.000-50.000	30	2,3	96,6	16,7	10,4	50,5	555.621
50.000-75.000	9	0,7	97,3	7,7	4,8	55,3	859.229
75.000-100.000	6	0,5	97,7	5,2	3,2	58,6	862.545
100.000-250.000	s.e.	s.e.	s.e.	s.e.	s.e.	s.e.	s.e.
250.000-500.000	s.e.	s.e.	s.e.	s.e.	s.e.	s.e.	s.e.
500.000-750.000	s.e.	s.e.	s.e.	s.e.	s.e.	s.e.	s.e.
750.000-1.000.000	0	0,0	99,2	0,0	0,0	78,2	-
>1.000.000	10	0,8	100,0	35,0	21,8	100,0	3.497.648
TOTAL	1.325	100		160,3	100		120.963

s.e.: secreto estadístico.

Cuadro AE.II.2.35

DISMINUCIONES POR OTROS SUPUESTOS DE LIBERTAD DE AMORTIZACIÓN. IS 2008

Tramos de ingresos (miles de euros)	Declarantes			Importe			Media (euros)
	Número	%	% acumulado	Millones de euros	%	% acumulado	
0	s.e.	s.e.	s.e.	s.e.	s.e.	s.e.	s.e.
0-10	s.e.	s.e.	s.e.	s.e.	s.e.	s.e.	s.e.
10-50	45	4,1	5,1	0,6	0,3	0,3	13.741
50-100	54	4,9	10,0	0,3	0,1	0,4	5.987
100-250	161	14,7	24,7	2,5	1,1	1,5	15.709
250-500	160	14,6	39,4	2,8	1,2	2,8	17.611
500-1.000	124	11,3	50,7	4,1	1,8	4,6	33.415
1.000-3.000	198	18,1	68,8	11,5	5,1	9,7	57.952
3.000-5.000	84	7,7	76,4	7,5	3,3	13,0	89.573
5.000-6.000	27	2,5	78,9	4,3	1,9	14,9	158.392
6.000-7.500	32	2,9	81,8	3,2	1,4	16,2	99.166
7.500-10.000	37	3,4	85,2	5,7	2,5	18,8	154.707
10.000-25.000	73	6,7	91,9	19,7	8,7	27,5	270.511
25.000-50.000	24	2,2	94,1	9,8	4,3	31,8	407.906
50.000-75.000	17	1,6	95,6	5,6	2,5	34,2	327.476
75.000-100.000	9	0,8	96,4	3,3	1,4	35,7	362.430
100.000-250.000	20	1,8	98,3	140,9	62,1	97,8	7.046.086
250.000-500.000	7	0,6	98,9	2,0	0,9	98,6	283.151
500.000-750.000	s.e.	s.e.	s.e.	s.e.	s.e.	s.e.	s.e.
750.000-1.000.000	s.e.	s.e.	s.e.	s.e.	s.e.	s.e.	s.e.
>1.000.000	6	0,5	100,0	0,2	0,1	100,0	38.465
TOTAL	1.095	100		227,0	100		207.300

s.e.: secreto estadístico.

Cuadro AE.II.2.36

DISMINUCIONES POR LIBERTAD DE AMORTIZACIÓN DE EMPRESAS DE REDUCIDA DIMENSIÓN. IS 2008

Tramos de ingresos (miles de euros)	Declarantes			Importe			Media (euros)
	Número	%	% acumulado	Millones de euros	%	% acumulado	
0	21	0,3	0,3	0,1	0,0	0,0	3.028
0-10	114	1,4	1,6	0,6	0,2	0,2	4.875
10-50	392	4,7	6,3	1,7	0,7	0,9	4.410
50-100	627	7,5	13,8	6,3	2,4	3,3	10.081
100-250	1.480	17,7	31,5	14,0	5,3	8,6	9.438
250-500	1.423	17,0	48,5	17,2	6,5	15,1	12.061
500-1.000	1.544	18,5	67,0	36,2	13,7	28,9	23.459
1.000-3.000	1.819	21,8	88,7	76,9	29,2	58,1	42.292
3.000-5.000	538	6,4	95,2	48,4	18,4	76,4	89.948
5.000-6.000	165	2,0	97,1	13,5	5,1	81,5	81.797
6.000-7.500	125	1,5	98,6	15,2	5,8	87,3	121.556
7.500-10.000	75	0,9	99,5	18,3	6,9	94,2	243.418
10.000-25.000	s.e.	s.e.	s.e.	s.e.	s.e.	s.e.	s.e.
25.000-50.000	s.e.	s.e.	s.e.	s.e.	s.e.	s.e.	s.e.
50.000-75.000	s.e.	s.e.	s.e.	s.e.	s.e.	s.e.	s.e.
75.000-100.000	s.e.	s.e.	s.e.	s.e.	s.e.	s.e.	s.e.
100.000-250.000	0	0,0	100,0	0,0	0,0	100,0	-
250.000-500.000	0	0,0	100,0	0,0	0,0	100,0	-
500.000-750.000	0	0,0	100,0	0,0	0,0	100,0	-
750.000-1.000.000	0	0,0	100,0	0,0	0,0	100,0	-
>1.000.000	0	0,0	100,0	0,0	0,0	100,0	-
TOTAL	8.362	100		263,5	100		31.508

s.e.: secreto estadístico.

Cuadro AE.II.2.37

DISMINUCIONES POR AMORTIZACIÓN ACELERADA DE EMPRESAS DE REDUCIDA DIMENSIÓN. IS 2008

Tramos de ingresos (miles de euros)	Declarantes			Importe			Media (euros)
	Número	%	% acumulado	Millones de euros	%	% acumulado	
0	9	0,1	0,1	0,0	0,0	0,0	2.364
0-10	139	1,2	1,3	0,2	0,1	0,1	1.343
10-50	709	6,0	7,3	4,0	1,8	1,9	5.578
50-100	934	7,9	15,2	7,6	3,4	5,3	8.163
100-250	2.023	17,1	32,3	16,9	7,6	12,9	8.371
250-500	2.070	17,5	49,8	17,1	7,7	20,6	8.238
500-1.000	2.105	17,8	67,7	25,9	11,6	32,2	12.282
1.000-3.000	2.580	21,9	89,5	62,2	27,9	60,1	24.110
3.000-5.000	748	6,3	95,8	34,6	15,5	75,6	46.286
5.000-6.000	224	1,9	97,7	16,0	7,2	82,8	71.454
6.000-7.500	153	1,3	99,0	16,4	7,4	90,2	107.254
7.500-10.000	83	0,7	99,7	9,4	4,2	94,4	112.711
10.000-25.000	s.e.	s.e.	s.e.	s.e.	s.e.	s.e.	s.e.
25.000-50.000	s.e.	s.e.	s.e.	s.e.	s.e.	s.e.	s.e.
50.000-75.000	0	0,0	100,0	0,0	0,0	100,0	-
75.000-100.000	0	0,0	100,0	0,0	0,0	100,0	-
100.000-250.000	0	0,0	100,0	0,0	0,0	100,0	-
250.000-500.000	0	0,0	100,0	0,0	0,0	100,0	-
500.000-750.000	0	0,0	100,0	0,0	0,0	100,0	-
750.000-1.000.000	0	0,0	100,0	0,0	0,0	100,0	-
>1.000.000	0	0,0	100,0	0,0	0,0	100,0	-
TOTAL	11.807	100		222,7	100		18.862

s.e.: secreto estadístico.

Cuadro AE.II.2.38

**DISMINUCIONES POR ARRENDAMIENTO FINANCIERO:
RÉGIMEN ESPECIAL. IS 2008**

Tramos de ingresos (miles de euros)	Declarantes			Importe			Media (euros)
	Número	%	% acumulado	Millones de euros	%	% acumulado	
0	94	0,2	0,2	679,9	22,8	22,8	7.233.234
0-10	217	0,5	0,8	446,5	15,0	37,8	2.057.483
10-50	727	1,8	2,6	91,3	3,1	40,9	125.577
50-100	1.287	3,2	5,9	25,7	0,9	41,8	19.972
100-250	3.966	10,0	15,9	58,4	2,0	43,7	14.716
250-500	5.173	13,0	28,9	96,3	3,2	47,0	18.619
500-1.000	6.524	16,5	45,4	142,6	4,8	51,7	21.855
1.000-3.000	9.956	25,1	70,5	288,0	9,7	61,4	28.927
3.000-5.000	3.834	9,7	80,2	172,7	5,8	67,2	45.057
5.000-6.000	1.162	2,9	83,1	41,9	1,4	68,6	36.063
6.000-7.500	1.166	2,9	86,0	66,9	2,2	70,9	57.403
7.500-10.000	1.300	3,3	89,3	92,8	3,1	74,0	71.379
10.000-25.000	2.632	6,6	95,9	312,4	10,5	84,5	118.680
25.000-50.000	909	2,3	98,2	152,6	5,1	89,6	167.927
50.000-75.000	273	0,7	98,9	44,7	1,5	91,1	163.679
75.000-100.000	141	0,4	99,3	35,1	1,2	92,3	248.626
100.000-250.000	185	0,5	99,7	66,0	2,2	94,5	356.770
250.000-500.000	56	0,1	99,9	35,1	1,2	95,7	627.426
500.000-750.000	20	0,1	99,9	15,2	0,5	96,2	757.598
750.000-1.000.000	7	0,0	100,0	14,7	0,5	96,7	2.104.260
>1.000.000	19	0,0	100,0	98,8	3,3	100,0	5.199.692
TOTAL	39.648	100		2.977,6	100		75.101

Cuadro AE.II.2.39

DISMINUCIONES POR PÉRDIDAS POR DETERIORO DE VALOR DE CRÉDITOS DERIVADAS DE INSOLVENCIA DE DEUDORES. IS 2008

Tramos de ingresos (miles de euros)	Declarantes			Importe			Media (euros)
	Número	%	% acumulado	Millones de euros	%	% acumulado	
0	s.e.	s.e.	s.e.	s.e.	s.e.	s.e.	s.e.
0-10	s.e.	s.e.	s.e.	s.e.	s.e.	s.e.	s.e.
10-50	11	0,6	1,2	1,0	0,0	0,0	86.899
50-100	14	0,8	2,0	0,0	0,0	0,0	1.934
100-250	32	1,8	3,9	3,0	0,1	0,1	92.214
250-500	38	2,2	6,1	0,8	0,0	0,1	20.394
500-1.000	73	4,2	10,3	5,8	0,1	0,2	79.454
1.000-3.000	191	11,0	21,3	20,6	0,5	0,7	107.777
3.000-5.000	127	7,3	28,6	8,2	0,2	0,9	64.794
5.000-6.000	57	3,3	31,9	3,3	0,1	1,0	58.507
6.000-7.500	60	3,5	35,4	3,4	0,1	1,0	55.951
7.500-10.000	92	5,3	40,7	37,1	0,8	1,9	402.798
10.000-25.000	306	17,7	58,3	64,8	1,5	3,3	211.713
25.000-50.000	209	12,1	70,4	47,4	1,1	4,4	226.638
50.000-75.000	122	7,0	77,4	72,8	1,6	6,0	596.503
75.000-100.000	59	3,4	80,8	70,3	1,6	7,6	1.190.802
100.000-250.000	158	9,1	90,0	157,2	3,5	11,1	995.080
250.000-500.000	69	4,0	93,9	205,2	4,6	15,7	2.973.393
500.000-750.000	30	1,7	95,7	232,4	5,2	20,9	7.747.158
750.000-1.000.000	16	0,9	96,6	112,6	2,5	23,4	7.035.682
>1.000.000	59	3,4	100,0	3.417,6	76,6	100,0	57.925.568
TOTAL	1.733	100		4.463,3	100		2.575.478

s.e.: secreto estadístico.

Cuadro AE.II.2.40

**DISMINUCIONES POR PÉRDIDAS POR DETERIORO DE VALOR
DE PARTICIPACIONES EN ENTIDADES NO COTIZADAS . IS 2008**

Tramos de ingresos (miles de euros)	Declarantes			Importe			Media (euros)
	Número	%	% acumulado	Millones de euros	%	% acumulado	
0	20	1,0	1,0	37,3	0,4	0,4	1.866.073
0-10	59	3,1	4,1	45,2	0,5	0,8	766.793
10-50	40	2,1	6,2	9,8	0,1	0,9	245.316
50-100	49	2,6	8,8	14,1	0,1	1,1	287.803
100-250	98	5,1	13,9	30,1	0,3	1,4	307.621
250-500	114	6,0	19,9	51,6	0,5	1,9	452.556
500-1.000	126	6,6	26,5	77,5	0,8	2,7	615.411
1.000-3.000	266	13,9	40,5	232,9	2,4	5,0	875.698
3.000-5.000	124	6,5	47,0	200,7	2,0	7,1	1.618.247
5.000-6.000	48	2,5	49,5	78,8	0,8	7,9	1.640.890
6.000-7.500	45	2,4	51,9	81,5	0,8	8,7	1.810.007
7.500-10.000	70	3,7	55,5	106,6	1,1	9,8	1.523.354
10.000-25.000	244	12,8	68,3	550,7	5,6	15,4	2.257.114
25.000-50.000	147	7,7	76,0	282,6	2,9	18,2	1.922.544
50.000-75.000	80	4,2	80,2	247,1	2,5	20,7	3.088.211
75.000-100.000	54	2,8	83,1	362,6	3,7	24,4	6.713.894
100.000-250.000	148	7,8	90,8	1.134,6	11,5	35,9	7.666.433
250.000-500.000	48	2,5	93,3	530,3	5,4	41,3	11.048.809
500.000-750.000	28	1,5	94,8	206,4	2,1	43,3	7.371.779
750.000-1.000.000	24	1,3	96,1	430,3	4,4	47,7	17.929.738
>1.000.000	75	3,9	100,0	5.164,3	52,3	100,0	68.856.676
TOTAL	1.907	100		9.875,1	100		5.178.348

Cuadro AE.II.2.41

DISMINUCIONES POR PÉRDIDAS POR DETERIORO DE VALORES REPRESENTATIVOS DE DEUDA. IS 2008

Tramos de ingresos (miles de euros)	Declarantes			Importe			Media (euros)
	Número	%	% acumulado	Millones de euros	%	% acumulado	
0	s.e.	s.e.	s.e.	s.e.	s.e.	s.e.	s.e.
0-10	s.e.	s.e.	s.e.	s.e.	s.e.	s.e.	s.e.
10-50	s.e.	s.e.	s.e.	s.e.	s.e.	s.e.	s.e.
50-100	24	3,6	6,0	0,0	0,0	0,2	2.005
100-250	150	22,6	28,7	0,6	0,4	0,5	3.877
250-500	112	16,9	45,6	0,4	0,3	0,8	3.869
500-1.000	82	12,4	57,9	3,1	2,0	2,9	37.963
1.000-3.000	90	13,6	71,5	2,2	1,4	4,3	24.561
3.000-5.000	44	6,6	78,1	1,7	1,1	5,4	38.356
5.000-6.000	16	2,4	80,5	2,4	1,5	7,0	147.906
6.000-7.500	17	2,6	83,1	1,3	0,9	7,8	78.198
7.500-10.000	21	3,2	86,3	1,6	1,1	8,9	77.131
10.000-25.000	49	7,4	93,7	10,0	6,5	15,4	203.183
25.000-50.000	15	2,3	95,9	14,9	9,7	25,1	991.215
50.000-75.000	6	0,9	96,8	12,4	8,1	33,2	2.067.306
75.000-100.000	s.e.	s.e.	s.e.	s.e.	s.e.	s.e.	s.e.
100.000-250.000	s.e.	s.e.	s.e.	s.e.	s.e.	s.e.	s.e.
250.000-500.000	s.e.	s.e.	s.e.	s.e.	s.e.	s.e.	s.e.
500.000-750.000	s.e.	s.e.	s.e.	s.e.	s.e.	s.e.	s.e.
750.000-1.000.000	s.e.	s.e.	s.e.	s.e.	s.e.	s.e.	s.e.
>1.000.000	6	0,9	100,0	84,3	55,0	100,0	14.048.107
TOTAL	663	100		153,1	100		230.976

s.e.: secreto estadístico.

Cuadro AE.II.2.42

DISMINUCIONES POR ADQUISICIÓN DE PARTICIPACIONES EN ENTIDADES NO RESIDENTES. IS 2008

Tramos de ingresos (miles de euros)	Declarantes			Importe			Media (euros)
	Número	%	% acumulado	Millones de euros	%	% acumulado	
0	0	0,0	0,0	0,0	0,0	0,0	-
0-10	s.e.	s.e.	s.e.	s.e.	s.e.	s.e.	s.e.
10-50	s.e.	s.e.	s.e.	s.e.	s.e.	s.e.	s.e.
50-100	s.e.	s.e.	s.e.	s.e.	s.e.	s.e.	s.e.
100-250	7	3,2	6,0	3,1	0,1	0,3	443.330
250-500	s.e.	s.e.	s.e.	s.e.	s.e.	s.e.	s.e.
500-1.000	s.e.	s.e.	s.e.	s.e.	s.e.	s.e.	s.e.
1.000-3.000	9	4,1	13,3	10,2	0,3	0,7	1.138.697
3.000-5.000	11	5,0	18,3	29,7	0,9	1,5	2.696.913
5.000-6.000	0	0,0	18,3	0,0	0,0	1,5	-
6.000-7.500	s.e.	s.e.	s.e.	s.e.	s.e.	s.e.	s.e.
7.500-10.000	s.e.	s.e.	s.e.	s.e.	s.e.	s.e.	s.e.
10.000-25.000	s.e.	s.e.	s.e.	s.e.	s.e.	s.e.	s.e.
25.000-50.000	32	14,7	49,1	101,3	2,9	6,3	3.164.575
50.000-75.000	13	6,0	55,0	73,0	2,1	8,4	5.612.643
75.000-100.000	13	6,0	61,0	55,5	1,6	10,0	4.265.393
100.000-250.000	29	13,3	74,3	149,4	4,3	14,3	5.150.145
250.000-500.000	15	6,9	81,2	76,6	2,2	16,5	5.106.168
500.000-750.000	7	3,2	84,4	24,7	0,7	17,3	3.523.321
750.000-1.000.000	7	3,2	87,6	108,6	3,1	20,4	15.519.003
>1.000.000	27	12,4	100,0	2.752,9	79,6	100,0	101.959.198
TOTAL	218	100		3.458,6	100		15.864.980

s.e.: secreto estadístico.

Cuadro AE.II.2.43

DISMINUCIONES POR DEDUCCIÓN DEL FONDO DE COMERCIO. IS 2008

Tramos de ingresos (miles de euros)	Declarantes			Importe			Media (euros)
	Número	%	% acumulado	Millones de euros	%	% acumulado	
0	s.e.	s.e.	s.e.	s.e.	s.e.	s.e.	s.e.
0-10	s.e.	s.e.	s.e.	s.e.	s.e.	s.e.	s.e.
10-50	67	2,5	3,4	0,6	0,0	0,1	8.744
50-100	67	2,5	5,9	0,4	0,0	0,1	6.055
100-250	180	6,8	12,7	0,8	0,1	0,2	4.657
250-500	173	6,5	19,2	2,0	0,1	0,3	11.324
500-1.000	203	7,7	26,9	2,7	0,2	0,5	13.308
1.000-3.000	316	11,9	38,8	14,8	1,1	1,6	46.857
3.000-5.000	178	6,7	45,5	7,4	0,6	2,2	41.476
5.000-6.000	46	1,7	47,2	2,9	0,2	2,4	62.136
6.000-7.500	78	2,9	50,2	5,1	0,4	2,8	65.627
7.500-10.000	120	4,5	54,7	29,9	2,3	5,0	249.080
10.000-25.000	368	13,9	68,6	86,1	6,5	11,5	234.083
25.000-50.000	268	10,1	78,7	97,7	7,4	18,9	364.554
50.000-75.000	126	4,8	83,4	97,3	7,3	26,2	771.835
75.000-100.000	81	3,1	86,5	54,2	4,1	30,3	668.962
100.000-250.000	187	7,1	93,6	340,4	25,7	56,0	1.820.360
250.000-500.000	66	2,5	96,0	145,3	10,9	66,9	2.200.759
500.000-750.000	38	1,4	97,5	78,9	5,9	72,8	2.077.250
750.000-1.000.000	18	0,7	98,2	68,8	5,2	78,0	3.823.661
>1.000.000	49	1,8	100,0	291,5	22,0	100,0	5.949.854
TOTAL	2.652	100		1.327,1	100		500.410

s.e.: secreto estadístico.

Cuadro AE.II.2.44

DISMINUCIONES POR PROVISIONES Y GASTOS POR PENSIONES. IS 2008

Tramos de ingresos (miles de euros)	Declarantes			Importe			Media (euros)
	Número	%	% acumulado	Millones de euros	%	% acumulado	
0	s.e.	s.e.	s.e.	s.e.	s.e.	s.e.	s.e.
0-10	s.e.	s.e.	s.e.	s.e.	s.e.	s.e.	s.e.
10-50	10	0,9	2,4	0,1	0,0	0,0	7.314
50-100	11	1,0	3,4	0,1	0,0	0,0	8.920
100-250	11	1,0	4,4	0,2	0,0	0,0	22.481
250-500	19	1,7	6,1	2,0	0,0	0,1	104.860
500-1.000	22	2,0	8,1	0,8	0,0	0,1	36.163
1.000-3.000	55	5,0	13,1	4,6	0,1	0,2	83.981
3.000-5.000	31	2,8	15,9	36,9	0,9	1,1	1.189.627
5.000-6.000	17	1,5	17,5	0,5	0,0	1,1	27.014
6.000-7.500	20	1,8	19,3	1,3	0,0	1,1	66.368
7.500-10.000	35	3,2	22,5	3,7	0,1	1,2	106.438
10.000-25.000	150	13,6	36,1	265,6	6,2	7,4	1.770.992
25.000-50.000	124	11,3	47,4	31,6	0,7	8,1	254.854
50.000-75.000	89	8,1	55,5	139,0	3,2	11,4	1.562.016
75.000-100.000	68	6,2	61,6	42,0	1,0	12,3	617.547
100.000-250.000	167	15,2	76,8	138,2	3,2	15,6	827.567
250.000-500.000	80	7,3	84,1	153,6	3,6	19,1	1.920.284
500.000-750.000	44	4,0	88,1	262,5	6,1	25,3	5.965.774
750.000-1.000.000	34	3,1	91,2	196,6	4,6	29,9	5.781.459
>1.000.000	97	8,8	100,0	3.007,5	70,1	100,0	31.005.607
TOTAL	1.100	100		4.287,6	100		3.897.783

s.e.: secreto estadístico.

Cuadro AE.II.2.45

DISMINUCIONES POR OTRAS PROVISIONES NO DEDUCIBLES FISCALMENTE. IS 2008

Tramos de ingresos (miles de euros)	Declarantes			Importe			Media (euros)
	Número	%	% acumulado	Millones de euros	%	% acumulado	
0	16	0,3	0,3	1,1	0,0	0,0	70.249
0-10	60	1,0	1,3	59,8	0,3	0,3	996.851
10-50	89	1,6	2,9	10,5	0,0	0,3	117.519
50-100	61	1,1	3,9	6,3	0,0	0,4	102.526
100-250	150	2,6	6,6	9,2	0,0	0,4	61.026
250-500	171	3,0	9,5	23,9	0,1	0,5	139.800
500-1.000	213	3,7	13,3	34,1	0,2	0,7	160.125
1.000-3.000	518	9,0	22,3	522,3	2,5	3,2	1.008.341
3.000-5.000	309	5,4	27,7	103,6	0,5	3,6	335.141
5.000-6.000	173	3,0	30,7	45,8	0,2	3,9	264.812
6.000-7.500	198	3,5	34,2	50,4	0,2	4,1	254.640
7.500-10.000	312	5,4	39,6	176,0	0,8	4,9	564.233
10.000-25.000	1.033	18,0	57,7	667,1	3,2	8,1	645.815
25.000-50.000	756	13,2	70,9	767,0	3,6	11,7	1.014.491
50.000-75.000	387	6,8	77,6	667,6	3,2	14,9	1.725.126
75.000-100.000	223	3,9	81,5	477,7	2,3	17,1	2.142.152
100.000-250.000	533	9,3	90,8	2.393,5	11,3	28,4	4.490.645
250.000-500.000	219	3,8	94,6	4.054,2	19,2	47,6	18.512.420
500.000-750.000	82	1,4	96,1	588,9	2,8	50,4	7.181.423
750.000-1.000.000	57	1,0	97,1	1.077,1	5,1	55,4	18.896.100
>1.000.000	169	2,9	100,0	9.431,2	44,6	100,0	55.805.801
TOTAL	5.729	100		21.167,2	100		3.694.753

Cuadro AE.II.2.46

DISMINUCIONES POR APLICACIÓN DEL VALOR NORMAL DE MERCADO. IS 2008

Tramos de ingresos (miles de euros)	Declarantes			Importe			Media (euros)
	Número	%	% acumulado	Millones de euros	%	% acumulado	
0	11	2,3	2,3	0,5	0,1	0,1	45.174
0-10	31	6,5	8,9	1,6	0,3	0,4	51.902
10-50	36	7,6	16,5	1,4	0,3	0,7	38.567
50-100	25	5,3	21,7	0,4	0,1	0,8	15.936
100-250	51	10,8	32,5	1,6	0,3	1,1	31.551
250-500	50	10,5	43,0	4,4	0,9	2,0	88.076
500-1.000	48	10,1	53,2	1,9	0,4	2,4	38.883
1.000-3.000	79	16,7	69,8	8,5	1,8	4,2	108.026
3.000-5.000	21	4,4	74,3	7,0	1,5	5,6	335.616
5.000-6.000	9	1,9	76,2	0,5	0,1	5,7	51.285
6.000-7.500	10	2,1	78,3	0,5	0,1	5,8	54.769
7.500-10.000	15	3,2	81,4	11,5	2,4	8,2	766.266
10.000-25.000	38	8,0	89,5	37,9	7,8	16,0	996.292
25.000-50.000	11	2,3	91,8	14,0	2,9	18,9	1.275.440
50.000-75.000	s.e.	s.e.	s.e.	s.e.	s.e.	s.e.	s.e.
75.000-100.000	s.e.	s.e.	s.e.	s.e.	s.e.	s.e.	s.e.
100.000-250.000	10	2,1	95,6	141,5	29,1	48,8	14.153.683
250.000-500.000	6	1,3	96,8	9,6	2,0	50,7	1.604.285
500.000-750.000	s.e.	s.e.	s.e.	s.e.	s.e.	s.e.	s.e.
750.000-1.000.000	s.e.	s.e.	s.e.	s.e.	s.e.	s.e.	s.e.
>1.000.000	8	1,7	100,0	227,5	46,8	100,0	28.435.341
TOTAL	474	100		485,8	100		1.024.896

s.e.: secreto estadístico

Cuadro AE.II.2.47

DISMINUCIONES POR DEPRECIACIÓN MONETARIA. IS 2008

Tramos de ingresos (miles de euros)	Declarantes			Importe			Media (euros)
	Número	%	% acumulado	Millones de euros	%	% acumulado	
0	8	0,3	0,3	0,3	0,0	0,0	37.446
0-10	13	0,5	0,8	0,1	0,0	0,1	11.492
10-50	71	2,6	3,4	0,8	0,1	0,2	11.252
50-100	113	4,2	7,5	1,1	0,2	0,4	9.433
100-250	330	12,1	19,7	5,1	0,8	1,1	15.457
250-500	369	13,6	33,2	9,0	1,4	2,5	24.325
500-1.000	372	13,7	46,9	11,0	1,7	4,2	29.534
1.000-3.000	547	20,1	67,0	30,4	4,7	8,9	55.500
3.000-5.000	187	6,9	73,9	14,0	2,2	11,1	75.022
5.000-6.000	59	2,2	76,0	7,4	1,1	12,2	126.174
6.000-7.500	61	2,2	78,3	7,4	1,1	13,4	120.733
7.500-10.000	71	2,6	80,9	18,4	2,8	16,2	259.242
10.000-25.000	178	6,5	87,4	24,3	3,7	19,9	136.262
25.000-50.000	90	3,3	90,7	19,6	3,0	23,0	218.276
50.000-75.000	39	1,4	92,2	22,2	3,4	26,4	569.409
75.000-100.000	31	1,1	93,3	6,4	1,0	27,4	207.077
100.000-250.000	54	2,0	95,3	79,8	12,3	39,7	1.478.156
250.000-500.000	28	1,0	96,3	16,6	2,6	42,3	594.084
500.000-750.000	26	1,0	97,3	19,3	3,0	45,2	742.121
750.000-1.000.000	14	0,5	97,8	7,0	1,1	46,3	498.726
>1.000.000	60	2,2	100,0	348,1	53,7	100,0	5.800.861
TOTAL	2.721	100		648,3	100		238.254

Cuadro AE.II.2.48

**DISMINUCIONES POR GASTOS POR OPERACIONES
CON ACCIONES PROPIAS, COMO GASTOS DE EMISIÓN,
HONORARIOS, COMISIONES, ETC. IS 2008**

Tramos de ingresos (miles de euros)	Declarantes			Importe			Media (euros)
	Número	%	% acumulado	Millones de euros	%	% acumulado	
0	87	6,0	6,0	0,4	0,3	0,3	4.909
0-10	259	17,7	23,7	1,6	1,2	1,6	6.340
10-50	272	18,6	42,3	1,4	1,0	2,6	5.007
50-100	138	9,4	51,7	0,7	0,5	3,1	4.891
100-250	160	10,9	62,7	2,2	1,6	4,7	13.688
250-500	108	7,4	70,0	1,7	1,2	6,0	15.290
500-1.000	98	6,7	76,7	2,0	1,5	7,4	19.907
1.000-3.000	130	8,9	85,6	7,6	5,7	13,2	58.320
3.000-5.000	51	3,5	89,1	5,4	4,1	17,2	105.663
5.000-6.000	14	1,0	90,1	0,3	0,2	17,4	20.657
6.000-7.500	17	1,2	91,2	1,9	1,5	18,9	113.587
7.500-10.000	17	1,2	92,4	1,0	0,7	19,6	56.060
10.000-25.000	41	2,8	95,2	3,0	2,3	21,9	73.388
25.000-50.000	21	1,4	96,6	5,2	3,9	25,8	249.682
50.000-75.000	10	0,7	97,3	1,9	1,5	27,3	194.128
75.000-100.000	9	0,6	97,9	1,4	1,0	28,3	151.618
100.000-250.000	19	1,3	99,2	65,4	49,2	77,5	3.444.389
250.000-500.000	s.e.	s.e.	s.e.	s.e.	s.e.	s.e.	s.e.
500.000-750.000	s.e.	s.e.	s.e.	s.e.	s.e.	s.e.	s.e.
750.000-1.000.000	s.e.	s.e.	s.e.	s.e.	s.e.	s.e.	s.e.
>1.000.000	s.e.	s.e.	s.e.	s.e.	s.e.	s.e.	s.e.
TOTAL	1.462	100		132,9	100		90.895

s.e.: secreto estadístico.

Cuadro AE.II.2.49

DISMINUCIONES POR ERRORES CONTABLES. IS 2008

Tramos de ingresos (miles de euros)	Declarantes			Importe			Media (euros)
	Número	%	% acumulado	Millones de euros	%	% acumulado	
0	21	0,9	0,9	3,0	0,6	0,6	143.022
0-10	101	4,4	5,3	0,7	0,1	0,8	6.977
10-50	133	5,8	11,1	1,3	0,3	1,0	9.731
50-100	152	6,6	17,7	1,0	0,2	1,2	6.734
100-250	287	12,5	30,2	3,7	0,7	2,0	12.720
250-500	262	11,4	41,6	5,4	1,1	3,1	20.441
500-1.000	241	10,5	52,1	5,9	1,2	4,3	24.339
1.000-3.000	352	15,3	67,5	26,6	5,4	9,7	75.640
3.000-5.000	168	7,3	74,8	23,8	4,9	14,6	141.789
5.000-6.000	58	2,5	77,3	7,4	1,5	16,1	128.252
6.000-7.500	59	2,6	79,9	7,2	1,5	17,5	121.420
7.500-10.000	72	3,1	83,0	19,8	4,0	21,6	275.492
10.000-25.000	208	9,1	92,1	77,2	15,8	37,4	371.237
25.000-50.000	96	4,2	96,3	93,4	19,1	56,4	973.080
50.000-75.000	35	1,5	97,8	29,9	6,1	62,5	854.223
75.000-100.000	7	0,3	98,1	4,4	0,9	63,4	623.869
100.000-250.000	28	1,2	99,3	80,3	16,4	79,8	2.866.631
250.000-500.000	s.e.	s.e.	s.e.	s.e.	s.e.	s.e.	s.e.
500.000-750.000	s.e.	s.e.	s.e.	s.e.	s.e.	s.e.	s.e.
750.000-1.000.000	0	0,0	99,7	0,0	0,0	83,3	-
>1.000.000	8	0,3	100,0	81,7	16,7	100,0	10.207.039
TOTAL	2.296	100		489,8	100		213.338

s.e.: secreto estadístico.

Cuadro AE.II.2.50

**DISMINUCIONES POR OPERACIONES A PLAZO
O CON PRECIO APLAZADO. IS 2008**

Tramos de ingresos (miles de euros)	Declarantes			Importe			Media (euros)
	Número	%	% acumulado	Millones de euros	%	% acumulado	
0	s.e.	s.e.	s.e.	s.e.	s.e.	s.e.	s.e.
0-10	s.e.	s.e.	s.e.	s.e.	s.e.	s.e.	s.e.
10-50	s.e.	s.e.	s.e.	s.e.	s.e.	s.e.	s.e.
50-100	16	2,0	4,0	0,7	0,1	0,2	43.928
100-250	60	7,4	11,4	4,4	0,4	0,5	73.211
250-500	81	10,0	21,4	24,8	2,2	2,7	305.676
500-1.000	95	11,8	33,2	23,6	2,1	4,8	248.582
1.000-3.000	187	23,1	56,3	99,2	8,7	13,4	530.536
3.000-5.000	81	10,0	66,3	85,7	7,5	20,9	1.057.579
5.000-6.000	27	3,3	69,7	53,1	4,6	25,6	1.967.876
6.000-7.500	31	3,8	73,5	34,4	3,0	28,6	1.108.750
7.500-10.000	44	5,4	79,0	90,8	7,9	36,5	2.063.346
10.000-25.000	86	10,6	89,6	255,4	22,3	58,8	2.970.172
25.000-50.000	27	3,3	92,9	105,0	9,2	68,0	3.888.074
50.000-75.000	20	2,5	95,4	112,1	9,8	77,8	5.603.982
75.000-100.000	s.e.	s.e.	s.e.	s.e.	s.e.	s.e.	s.e.
100.000-250.000	s.e.	s.e.	s.e.	s.e.	s.e.	s.e.	s.e.
250.000-500.000	s.e.	s.e.	s.e.	s.e.	s.e.	s.e.	s.e.
500.000-750.000	s.e.	s.e.	s.e.	s.e.	s.e.	s.e.	s.e.
750.000-1.000.000	s.e.	s.e.	s.e.	s.e.	s.e.	s.e.	s.e.
>1.000.000	s.e.	s.e.	s.e.	s.e.	s.e.	s.e.	s.e.
TOTAL	808	100		1.144,1	100		1.415.973

s.e.: secreto estadístico.

Cuadro AE.II.2.51

**DISMINUCIONES POR OTRAS DIFERENCIAS DE IMPUTACIÓN
TEMPORAL DE INGRESOS Y GASTOS. IS 2008**

Tramos de ingresos (miles de euros)	Declarantes			Importe			Media (euros)
	Número	%	% acumulado	Millones de euros	%	% acumulado	
0	29	0,8	0,8	0,1	0,0	0,0	2.167
0-10	121	3,5	4,4	1,4	0,0	0,1	11.265
10-50	151	4,4	8,8	0,6	0,0	0,1	3.929
50-100	177	5,1	13,9	1,4	0,0	0,1	7.716
100-250	375	10,9	24,8	7,5	0,3	0,4	19.958
250-500	332	9,7	34,5	9,6	0,3	0,7	28.972
500-1.000	316	9,2	43,7	14,5	0,5	1,2	45.941
1.000-3.000	477	13,9	57,6	30,4	1,1	2,3	63.710
3.000-5.000	206	6,0	63,5	35,6	1,3	3,6	172.957
5.000-6.000	72	2,1	65,6	9,3	0,3	3,9	128.632
6.000-7.500	101	2,9	68,6	18,3	0,7	4,6	181.210
7.500-10.000	124	3,6	72,2	37,6	1,3	5,9	303.140
10.000-25.000	337	9,8	82,0	112,3	4,0	9,9	333.320
25.000-50.000	195	5,7	87,7	116,2	4,1	14,0	595.991
50.000-75.000	94	2,7	90,4	111,0	3,9	18,0	1.180.856
75.000-100.000	74	2,2	92,6	146,3	5,2	23,2	1.977.563
100.000-250.000	111	3,2	95,8	224,9	8,0	31,2	2.026.474
250.000-500.000	51	1,5	97,3	408,4	14,5	45,7	8.008.523
500.000-750.000	31	0,9	98,2	85,8	3,0	48,7	2.768.813
750.000-1.000.000	13	0,4	98,5	28,6	1,0	49,7	2.199.263
>1.000.000	50	1,5	100,0	1.415,4	50,3	100,0	28.307.338
TOTAL	3.437	100		2.815,2	100		819.095

Cuadro AE.II.2.52

DISMINUCIONES POR EXENCIONES PARA EVITAR DOBLE IMPOSICIÓN INTERNACIONAL. IS 2008

Tramos de ingresos (miles de euros)	Declarantes			Importe			Media (euros)
	Número	%	% acumulado	Millones de euros	%	% acumulado	
0	s.e.	s.e.	s.e.	s.e.	s.e.	s.e.	s.e.
0-10	s.e.	s.e.	s.e.	s.e.	s.e.	s.e.	s.e.
10-50	20	1,6	2,1	0,5	0,0	0,0	24.509
50-100	11	0,9	3,0	0,3	0,0	0,0	31.050
100-250	53	4,3	7,3	4,8	0,0	0,0	91.035
250-500	50	4,1	11,4	8,3	0,0	0,1	166.921
500-1.000	56	4,6	16,0	28,5	0,1	0,2	509.658
1.000-3.000	112	9,1	25,1	71,5	0,3	0,5	638.804
3.000-5.000	60	4,9	30,0	64,3	0,3	0,8	1.071.209
5.000-6.000	20	1,6	31,6	11,2	0,0	0,8	557.535
6.000-7.500	28	2,3	33,9	35,6	0,2	1,0	1.272.174
7.500-10.000	35	2,9	36,8	41,0	0,2	1,1	1.170.618
10.000-25.000	168	13,7	50,5	613,6	2,6	3,7	3.652.387
25.000-50.000	149	12,2	62,6	574,4	2,4	6,2	3.855.046
50.000-75.000	83	6,8	69,4	481,2	2,0	8,2	5.797.505
75.000-100.000	51	4,2	73,6	371,3	1,6	9,8	7.279.649
100.000-250.000	132	10,8	84,3	2.169,7	9,2	19,0	16.437.006
250.000-500.000	71	5,8	90,1	2.270,8	9,6	28,6	31.983.331
500.000-750.000	31	2,5	92,7	1.094,9	4,6	33,3	35.318.413
750.000-1.000.000	23	1,9	94,5	642,2	2,7	36,0	27.922.544
>1.000.000	67	5,5	100,0	15.082,4	64,0	100,0	225.110.377
TOTAL	1.226	100		23.566,8	100		19.222.503

s.e.: secreto estadístico.

Cuadro AE.II.2.53

DISMINUCIONES POR AGRUPACIONES DE INTERÉS ECONÓMICO Y UNIONES TEMPORALES DE EMPRESAS. IS 2008

Tramos de ingresos (miles de euros)	Declarantes			Importe			Media (euros)
	Número	%	% acumulado	Millones de euros	%	% acumulado	
0	7	0,3	0,3	0,4	0,0	0,0	54.808
0-10	63	2,9	3,2	3,1	0,1	0,1	49.133
10-50	126	5,8	9,0	0,8	0,0	0,1	6.649
50-100	154	7,1	16,0	3,0	0,1	0,2	19.292
100-250	146	6,7	22,7	3,3	0,1	0,3	22.405
250-500	122	5,6	28,3	3,1	0,1	0,4	25.169
500-1.000	183	8,4	36,7	16,9	0,5	1,0	92.243
1.000-3.000	343	15,7	52,5	124,6	3,9	4,9	363.160
3.000-5.000	194	8,9	61,3	20,1	0,6	5,6	103.536
5.000-6.000	51	2,3	63,7	29,8	0,9	6,5	585.165
6.000-7.500	53	2,4	66,1	16,7	0,5	7,0	314.912
7.500-10.000	77	3,5	69,6	33,3	1,1	8,1	432.549
10.000-25.000	230	10,5	80,2	96,3	3,1	11,1	418.719
25.000-50.000	110	5,0	85,2	101,9	3,2	14,4	926.296
50.000-75.000	52	2,4	87,6	37,0	1,2	15,5	712.232
75.000-100.000	44	2,0	89,6	42,2	1,3	16,9	958.073
100.000-250.000	97	4,4	94,1	306,5	9,7	26,6	3.159.313
250.000-500.000	37	1,7	95,8	255,5	8,1	34,7	6.905.396
500.000-750.000	24	1,1	96,9	245,6	7,8	42,5	10.234.660
750.000-1.000.000	10	0,5	97,3	123,9	3,9	46,4	12.392.705
>1.000.000	58	2,7	100,0	1.690,2	53,6	100,0	29.141.534
TOTAL	2.181	100		3.154,1	100		1.446.176

Cuadro AE.II.2.54

**DISMINUCIONES POR EL RÉGIMEN FISCAL DE ENTIDADES
DE TENENCIA DE VALORES EXTRANJEROS. IS 2008**

Tramos de ingresos (miles de euros)	Declarantes			Importe			Media (euros)
	Número	%	% acumulado	Millones de euros	%	% acumulado	
0	6	4,3	4,3	0,2	0,0	0,0	38.931
0-10	s.e.	s.e.	s.e.	s.e.	s.e.	s.e.	s.e.
10-50	s.e.	s.e.	s.e.	s.e.	s.e.	s.e.	s.e.
50-100	s.e.	s.e.	s.e.	s.e.	s.e.	s.e.	s.e.
100-250	s.e.	s.e.	s.e.	s.e.	s.e.	s.e.	s.e.
250-500	s.e.	s.e.	s.e.	s.e.	s.e.	s.e.	s.e.
500-1.000	9	6,5	27,3	5,1	0,1	0,7	564.651
1.000-3.000	19	13,7	41,0	29,3	0,5	1,3	1.541.443
3.000-5.000	6	4,3	45,3	12,1	0,2	1,5	2.023.344
5.000-6.000	0	0,0	45,3	0,0	0,0	1,5	-
6.000-7.500	s.e.	s.e.	s.e.	s.e.	s.e.	s.e.	s.e.
7.500-10.000	s.e.	s.e.	s.e.	s.e.	s.e.	s.e.	s.e.
10.000-25.000	18	12,9	68,3	139,1	2,5	5,2	7.729.977
25.000-50.000	11	7,9	76,3	214,2	3,9	9,1	19.473.024
50.000-75.000	s.e.	s.e.	s.e.	s.e.	s.e.	s.e.	s.e.
75.000-100.000	s.e.	s.e.	s.e.	s.e.	s.e.	s.e.	s.e.
100.000-250.000	11	7,9	90,6	1.911,9	34,8	49,4	173.807.523
250.000-500.000	s.e.	s.e.	s.e.	s.e.	s.e.	s.e.	s.e.
500.000-750.000	s.e.	s.e.	s.e.	s.e.	s.e.	s.e.	s.e.
750.000-1.000.000	0	0,0	95,0	0,0	0,0	56,3	-
>1.000.000	7	5,0	100,0	2.404,3	43,7	100,0	343.470.572
TOTAL	139	100		5.500,0	100		39.568.546

s.e.: secreto estadístico.

Cuadro AE.II.2.55

DISMINUCIONES DEL RÉGIMEN FISCAL DE LAS ENTIDADES PARCIALMENTE EXENTAS. IS 2008

Tramos de ingresos (miles de euros)	Declarantes			Importe			Media (euros)
	Número	%	% acumulado	Millones de euros	%	% acumulado	
0	6	0,1	0,1	1,0	0,0	0,0	170.657
0-10	311	5,1	5,2	4,0	0,0	0,1	12.787
10-50	790	13,0	18,2	15,3	0,2	0,2	19.339
50-100	593	9,7	27,9	28,5	0,3	0,6	48.067
100-250	1.334	21,9	49,9	144,3	1,7	2,2	108.191
250-500	1.060	17,4	67,3	240,0	2,7	5,0	226.412
500-1.000	811	13,3	80,6	340,2	3,9	8,8	419.462
1.000-3.000	705	11,6	92,2	717,4	8,2	17,1	1.017.562
3.000-5.000	176	2,9	95,1	378,1	4,3	21,4	2.148.158
5.000-6.000	58	1,0	96,0	145,3	1,7	23,0	2.505.992
6.000-7.500	53	0,9	96,9	208,6	2,4	25,4	3.935.585
7.500-10.000	41	0,7	97,6	213,7	2,4	27,9	5.213.077
10.000-25.000	88	1,4	99,0	951,9	10,9	38,8	10.817.023
25.000-50.000	28	0,5	99,5	812,9	9,3	48,1	29.033.809
50.000-75.000	12	0,2	99,7	369,8	4,2	52,3	30.819.593
75.000-100.000	6	0,1	99,8	342,3	3,9	56,2	57.045.495
100.000-250.000	s.e.	s.e.	s.e.	s.e.	s.e.	s.e.	s.e.
250.000-500.000	s.e.	s.e.	s.e.	s.e.	s.e.	s.e.	s.e.
500.000-750.000	s.e.	s.e.	s.e.	s.e.	s.e.	s.e.	s.e.
750.000-1.000.000	s.e.	s.e.	s.e.	s.e.	s.e.	s.e.	s.e.
>1.000.000	s.e.	s.e.	s.e.	s.e.	s.e.	s.e.	s.e.
TOTAL	6.086	100		8.742,5	100		1.436.493

s.e.: secreto estadístico.

Cuadro AE.II.2.56

DISMINUCIONES DEL RÉGIMEN FISCAL DE LAS ENTIDADES SIN FINES LUCRATIVOS. IS 2008

Tramos de ingresos (miles de euros)	Declarantes			Importe			Media (euros)
	Número	%	% acumulado	Millones de euros	%	% acumulado	
0	s.e.	s.e.	s.e.	s.e.	s.e.	s.e.	s.e.
0-10	s.e.	s.e.	s.e.	s.e.	s.e.	s.e.	s.e.
10-50	762	11,8	17,7	19,7	0,2	0,2	25.886
50-100	600	9,3	27,0	33,5	0,3	0,4	55.912
100-250	1.029	15,9	42,9	127,7	1,0	1,5	124.099
250-500	796	12,3	55,2	207,2	1,7	3,1	260.356
500-1.000	814	12,6	67,8	409,9	3,3	6,4	503.502
1.000-3.000	1.057	16,3	84,2	1.284,0	10,2	16,6	1.214.730
3.000-5.000	327	5,1	89,2	827,0	6,6	23,2	2.529.148
5.000-6.000	97	1,5	90,7	319,6	2,5	25,7	3.295.162
6.000-7.500	103	1,6	92,3	488,6	3,9	29,6	4.743.838
7.500-10.000	126	1,9	94,3	785,5	6,3	35,9	6.234.328
10.000-25.000	234	3,6	97,9	2.320,7	18,5	54,4	9.917.613
25.000-50.000	79	1,2	99,1	1.806,8	14,4	68,8	22.870.512
50.000-75.000	28	0,4	99,5	1.089,7	8,7	77,4	38.916.776
75.000-100.000	12	0,2	99,7	425,3	3,4	80,8	35.438.864
100.000-250.000	s.e.	s.e.	s.e.	s.e.	s.e.	s.e.	s.e.
250.000-500.000	s.e.	s.e.	s.e.	s.e.	s.e.	s.e.	s.e.
500.000-750.000	s.e.	s.e.	s.e.	s.e.	s.e.	s.e.	s.e.
750.000-1.000.000	0	0,0	100,0	0,0	0,0	100,0	-
>1.000.000	0	0,0	100,0	0,0	0,0	100,0	-
TOTAL	6.465	100		12.554,0	100		1.941.846

s.e.: secreto estadístico

Cuadro AE.II.2.57

**DISMINUCIONES POR DOTACIONES AL FONDO DE RESERVA
OBLIGATORIO DE LAS COOPERATIVAS. IS 2008**

Tramos de ingresos (miles de euros)	Declarantes			Importe			Media (euros)
	Número	%	% acumulado	Millones de euros	%	% acumulado	
0	s.e.	s.e.	s.e.	s.e.	s.e.	s.e.	s.e.
0-10	s.e.	s.e.	s.e.	s.e.	s.e.	s.e.	s.e.
10-50	344	4,9	7,1	0,5	0,2	0,2	1.370
50-100	518	7,3	14,5	0,9	0,3	0,5	1.723
100-250	1.340	19,0	33,4	3,5	1,2	1,8	2.583
250-500	1.218	17,3	50,7	5,7	2,0	3,8	4.665
500-1.000	1.032	14,6	65,3	6,5	2,3	6,1	6.286
1.000-3.000	1.206	17,1	82,4	14,5	5,2	11,3	12.004
3.000-5.000	402	5,7	88,1	6,5	2,3	13,7	16.151
5.000-6.000	133	1,9	90,0	2,1	0,7	14,4	15.620
6.000-7.500	116	1,6	91,6	5,5	2,0	16,4	47.407
7.500-10.000	128	1,8	93,5	12,6	4,5	20,9	98.063
10.000-25.000	274	3,9	97,3	17,2	6,2	27,1	62.885
25.000-50.000	81	1,1	98,5	10,4	3,7	30,8	127.832
50.000-75.000	36	0,5	99,0	20,9	7,5	38,3	581.784
75.000-100.000	22	0,3	99,3	15,2	5,5	43,8	692.667
100.000-250.000	29	0,4	99,7	44,1	15,8	59,6	1.521.175
250.000-500.000	11	0,2	99,9	52,2	18,7	78,3	4.742.315
500.000-750.000	s.e.	s.e.	s.e.	s.e.	s.e.	s.e.	s.e.
750.000-1.000.000	s.e.	s.e.	s.e.	s.e.	s.e.	s.e.	s.e.
>1.000.000	s.e.	s.e.	s.e.	s.e.	s.e.	s.e.	s.e.
TOTAL	7.057	100		278,6	100		39.473

s.e.: secreto estadístico

Cuadro AE.II.2.58

**DISMINUCIONES POR DOTACIONES A LA RESERVA PARA
INVERSIONES EN CANARIAS. IS 2008**

Tramos de ingresos (miles de euros)	Declarantes			Importe			Media (euros)
	Número	%	% acumulado	Millones de euros	%	% acumulado	
0	0	0,0	0,0	0,0	0,0	0,0	-
0-10	79	1,5	1,5	0,4	0,0	0,0	4.919
10-50	256	4,9	6,4	2,2	0,2	0,3	8.520
50-100	410	7,8	14,2	6,9	0,7	1,0	16.754
100-250	913	17,4	31,6	25,1	2,7	3,6	27.525
250-500	817	15,6	47,2	40,8	4,3	8,0	49.986
500-1.000	916	17,5	64,6	71,7	7,6	15,5	78.281
1.000-3.000	1.030	19,6	84,3	145,2	15,3	30,9	140.975
3.000-5.000	309	5,9	90,2	80,6	8,5	39,4	260.819
5.000-6.000	96	1,8	92,0	35,3	3,7	43,1	367.570
6.000-7.500	87	1,7	93,7	41,6	4,4	47,5	477.746
7.500-10.000	80	1,5	95,2	35,9	3,8	51,3	448.592
10.000-25.000	158	3,0	98,2	121,4	12,8	64,1	768.493
25.000-50.000	45	0,9	99,0	53,5	5,6	69,7	1.187.853
50.000-75.000	16	0,3	99,4	22,5	2,4	72,1	1.406.894
75.000-100.000	8	0,2	99,5	18,6	2,0	74,1	2.328.169
100.000-250.000	10	0,2	99,7	44,2	4,7	78,7	4.419.744
250.000-500.000	s.e.	s.e.	s.e.	s.e.	s.e.	s.e.	s.e.
500.000-750.000	s.e.	s.e.	s.e.	s.e.	s.e.	s.e.	s.e.
750.000-1.000.000	s.e.	s.e.	s.e.	s.e.	s.e.	s.e.	s.e.
>1.000.000	6	0,1	100,0	143,3	15,1	100,0	23.883.917
TOTAL	5.246	100		947,4	100		180.598

s.e.: secreto estadístico

Cuadro AE.II.2.59

**DISMINUCIONES POR EL SALDO NETO DE LOS AJUSTES
DE LA PRIMERA APLICACIÓN DEL NUEVO
PLAN GENERAL CONTABLE. IS 2008**

Tramos de ingresos (miles de euros)	Declarantes			Importe			Media (euros)
	Número	%	% acumulado	Millones de euros	%	% acumulado	
0	3.415	7,5	7,5	41,8	0,7	0,7	12.248
0-10	4.972	10,9	18,4	30,8	0,5	1,1	6.196
10-50	5.116	11,2	29,7	51,4	0,8	2,0	10.040
50-100	4.239	9,3	39,0	32,2	0,5	2,5	7.592
100-250	6.587	14,5	53,5	98,7	1,6	4,0	14.985
250-500	5.070	11,1	64,6	85,7	1,4	5,4	16.903
500-1.000	4.413	9,7	74,3	113,4	1,8	7,2	25.699
1.000-3.000	4.984	11,0	85,3	229,6	3,6	10,8	46.066
3.000-5.000	1.667	3,7	89,0	129,2	2,0	12,8	77.515
5.000-6.000	502	1,1	90,1	37,6	0,6	13,4	74.863
6.000-7.500	604	1,3	91,4	85,0	1,3	14,7	140.802
7.500-10.000	691	1,5	92,9	93,0	1,5	16,2	134.640
10.000-25.000	1.573	3,5	96,4	487,2	7,7	23,9	309.697
25.000-50.000	705	1,6	97,9	413,4	6,5	30,4	586.389
50.000-75.000	269	0,6	98,5	366,5	5,8	36,2	1.362.600
75.000-100.000	159	0,3	98,9	198,8	3,1	39,3	1.250.167
100.000-250.000	297	0,7	99,5	686,0	10,8	50,1	2.309.725
250.000-500.000	108	0,2	99,8	824,5	13,0	63,1	7.634.682
500.000-750.000	37	0,1	99,8	429,6	6,8	69,9	11.610.112
750.000-1.000.000	15	0,0	99,9	92,8	1,5	71,3	6.185.998
>1.000.000	57	0,1	100,0	1.818,3	28,7	100,0	31.899.598
TOTAL	45.480	100		6.345,5	100		139.523

Cuadro AE.II.2.60

**BASE IMPONIBLE NETA ANTES DE COMPENSAR BASES IMPONIBLES
NEGATIVAS DE PERÍODOS ANTERIORES. IS 2008**

Tramos de ingresos (miles de euros)	Declarantes			Importe			Media (euros)
	Número	%	% acumulado	Millones de euros	%	% acumulado	
0	61.447	5,0	5,0	-1.962,1	-4,0	-4,0	-31.932
0-10	130.358	10,6	15,5	-2.715,2	-5,6	-9,6	-20.829
10-50	176.686	14,3	29,8	-2.704,0	-5,5	-15,1	-15.304
50-100	143.660	11,6	41,5	-1.928,4	-3,9	-19,0	-13.423
100-250	231.393	18,7	60,2	-2.715,8	-5,6	-24,6	-11.737
250-500	163.925	13,3	73,4	-1.908,5	-3,9	-28,5	-11.642
500-1.000	127.375	10,3	83,8	-1.161,3	-2,4	-30,9	-9.117
1.000-3.000	121.006	9,8	93,6	-1.633,8	-3,3	-34,2	-13.502
3.000-5.000	31.316	2,5	96,1	-529,1	-1,1	-35,3	-16.894
5.000-6.000	8.460	0,7	96,8	441,6	0,9	-34,4	52.199
6.000-7.500	7.553	0,6	97,4	-8,7	0,0	-34,4	-1.158
7.500-10.000	7.843	0,6	98,0	-391,8	-0,8	-35,2	-49.955
10.000-25.000	14.671	1,2	99,2	2.278,2	4,7	-30,5	155.284
25.000-50.000	5.009	0,4	99,6	3.596,4	7,4	-23,2	717.980
50.000-75.000	1.640	0,1	99,7	389,5	0,8	-22,4	237.522
75.000-100.000	837	0,1	99,8	1.443,8	3,0	-19,4	1.725.014
100.000-250.000	1.425	0,1	99,9	5.334,1	10,9	-8,5	3.743.240
250.000-500.000	455	0,0	100,0	887,0	1,8	-6,7	1.949.546
500.000-750.000	155	0,0	100,0	5.903,5	12,1	5,3	38.086.903
750.000-1.000.000	82	0,0	100,0	2.574,2	5,3	10,6	31.393.074
>1.000.000	226	0,0	100,0	43.727,4	89,4	100,0	193.484.164
TOTAL	1.235.522	100		48.917,1	100		39.592

Cuadro AE.II.2.61

COMPENSACIONES DE BASES IMPONIBLES NEGATIVAS DE PERÍODOS ANTERIORES. IS 2008

Tramos de ingresos (miles de euros)	Declarantes			Importe			Media (euros)
	Número	%	% acumulado	Millones de euros	%	% acumulado	
0	256	0,1	0,1	29,7	0,3	0,3	116.004
0-10	11.668	6,2	6,4	40,6	0,4	0,7	3.481
10-50	30.021	16,1	22,4	202,2	2,0	2,7	6.736
50-100	27.723	14,8	37,3	246,3	2,4	5,2	8.884
100-250	45.355	24,3	61,6	613,7	6,1	11,3	13.532
250-500	29.657	15,9	77,4	658,1	6,5	17,8	22.191
500-1.000	20.067	10,7	88,2	770,1	7,7	25,5	38.377
1.000-3.000	14.806	7,9	96,1	1.200,8	11,9	37,4	81.102
3.000-5.000	3.017	1,6	97,7	524,0	5,2	42,6	173.684
5.000-6.000	755	0,4	98,1	229,1	2,3	44,9	303.492
6.000-7.500	705	0,4	98,5	188,4	1,9	46,8	267.169
7.500-10.000	736	0,4	98,9	313,6	3,1	49,9	426.077
10.000-25.000	1.289	0,7	99,6	884,0	8,8	58,7	685.791
25.000-50.000	374	0,2	99,8	707,6	7,0	65,7	1.892.031
50.000-75.000	140	0,1	99,9	355,3	3,5	69,2	2.538.196
75.000-100.000	73	0,0	99,9	368,1	3,7	72,9	5.042.142
100.000-250.000	128	0,1	100,0	789,8	7,9	80,8	6.170.584
250.000-500.000	45	0,0	100,0	856,0	8,5	89,3	19.021.493
500.000-750.000	s.e.	s.e.	s.e.	s.e.	s.e.	s.e.	s.e.
750.000-1.000.000	s.e.	s.e.	s.e.	s.e.	s.e.	s.e.	s.e.
>1.000.000	16	0,0	100,0	832,7	8,3	100,0	52.045.425
TOTAL	186.844	100		10.056,0	100		53.820

s.e.: secreto estadístico

Cuadro AE.II.2.62

BASE IMPONIBLE POSITIVA. IS 2008

Tramos de ingresos (miles de euros)	Declarantes			Importe			Media (euros)
	Número	%	% acumulado	Millones de euros	%	% acumulado	
0	291	0,1	0,1	70,6	0,0	0,0	242.710
0-10	14.208	2,8	2,8	69,3	0,0	0,1	4.876
10-50	47.737	9,3	12,2	407,7	0,2	0,3	8.540
50-100	50.938	10,0	22,1	699,8	0,4	0,8	13.738
100-250	101.441	19,8	42,0	2.230,1	1,3	2,1	21.985
250-500	85.564	16,7	58,7	3.142,1	1,9	4,0	36.722
500-1.000	75.688	14,8	73,5	4.619,4	2,8	6,8	61.032
1.000-3.000	80.277	15,7	89,2	10.696,1	6,5	13,2	133.240
3.000-5.000	22.162	4,3	93,5	6.648,8	4,0	17,3	300.009
5.000-6.000	6.112	1,2	94,7	2.591,8	1,6	18,8	424.054
6.000-7.500	5.257	1,0	95,7	3.026,9	1,8	20,7	575.785
7.500-10.000	5.334	1,0	96,8	4.158,5	2,5	23,2	779.618
10.000-25.000	9.970	1,9	98,7	14.056,5	8,5	31,7	1.409.875
25.000-50.000	3.374	0,7	99,4	11.244,5	6,8	38,4	3.332.703
50.000-75.000	1.081	0,2	99,6	6.310,1	3,8	42,3	5.837.238
75.000-100.000	542	0,1	99,7	4.978,1	3,0	45,3	9.184.712
100.000-250.000	933	0,2	99,9	14.305,4	8,6	53,9	15.332.657
250.000-500.000	286	0,1	99,9	8.025,8	4,8	58,7	28.062.250
500.000-750.000	114	0,0	100,0	7.704,4	4,7	63,4	67.582.272
750.000-1.000.000	65	0,0	100,0	6.363,1	3,8	67,2	97.894.161
>1.000.000	171	0,0	100,0	54.264,9	32,8	100,0	317.338.396
TOTAL	511.545	100		165.613,8	100		323.752

Cuadro AE.II.2.63
CUOTA ÍNTEGRA. IS 2008

Tramos de ingresos (miles de euros)	Declarantes			Importe			Media (euros)
	Número	%	% acumulado	Millones de euros	%	% acumulado	
0	264	0,1	0,1	20,0	0,0	0,0	75.688
0-10	12.905	2,6	2,6	17,9	0,0	0,1	1.391
10-50	46.622	9,3	11,9	98,6	0,2	0,3	2.114
50-100	50.121	10,0	21,9	172,5	0,4	0,7	3.442
100-250	99.982	19,9	41,8	550,9	1,2	1,9	5.510
250-500	84.447	16,8	58,6	789,9	1,7	3,6	9.354
500-1.000	74.694	14,9	73,5	1.174,3	2,5	6,1	15.721
1.000-3.000	79.029	15,7	89,2	2.737,5	5,9	12,0	34.639
3.000-5.000	21.754	4,3	93,6	1.721,6	3,7	15,7	79.139
5.000-6.000	5.964	1,2	94,7	651,8	1,4	17,1	109.294
6.000-7.500	5.119	1,0	95,8	789,0	1,7	18,8	154.140
7.500-10.000	5.183	1,0	96,8	1.086,5	2,3	21,2	209.626
10.000-25.000	9.671	1,9	98,7	3.695,6	8,0	29,1	382.134
25.000-50.000	3.286	0,7	99,4	2.951,4	6,4	35,5	898.189
50.000-75.000	1.054	0,2	99,6	1.671,5	3,6	39,1	1.585.866
75.000-100.000	527	0,1	99,7	1.361,0	2,9	42,1	2.582.524
100.000-250.000	908	0,2	99,9	4.023,7	8,7	50,7	4.431.394
250.000-500.000	284	0,1	99,9	2.370,6	5,1	55,9	8.347.038
500.000-750.000	115	0,0	100,0	2.306,8	5,0	60,8	20.059.048
750.000-1.000.000	65	0,0	100,0	1.908,8	4,1	64,9	29.365.934
>1.000.000	170	0,0	100,0	16.243,3	35,1	100,0	95.548.792
TOTAL	502.164	100		46.343,2	100		92.287

Cuadro AE.II.2.64

**BONIFICACIÓN POR ACTIVIDADES DE EXPORTACIÓN
DE PRODUCCIONES CINEMATOGRÁFICAS , AUDIOVISUALES Y
EDITORIALES Y DE PRESTACIÓN DE SERVICIOS PÚBLICOS
LOCALES. IS 2008**

Tramos de ingresos (miles de euros)	Declarantes			Importe			Media (euros)
	Número	%	% acumulado	Millones de euros	%	% acumulado	
0	0	0,0	0,0	0,0	0,0	0,0	-
0-10	0	0,0	0,0	0,0	0,0	0,0	-
10-50	s.e.	s.e.	s.e.	s.e.	s.e.	s.e.	s.e.
50-100	s.e.	s.e.	s.e.	s.e.	s.e.	s.e.	s.e.
100-250	15	3,9	7,1	0,2	0,2	0,2	11.172
250-500	17	4,5	11,5	0,1	0,1	0,3	5.147
500-1.000	33	8,6	20,2	0,5	0,5	0,7	15.758
1.000-3.000	74	19,4	39,5	2,2	2,0	2,7	29.873
3.000-5.000	55	14,4	53,9	7,9	7,1	9,9	143.878
5.000-6.000	20	5,2	59,2	0,8	0,8	10,6	42.443
6.000-7.500	17	4,5	63,6	0,4	0,4	11,0	23.890
7.500-10.000	23	6,0	69,6	2,0	1,8	12,8	88.972
10.000-25.000	60	15,7	85,3	13,5	12,2	25,0	224.561
25.000-50.000	27	7,1	92,4	18,3	16,5	41,5	676.675
50.000-75.000	10	2,6	95,0	7,3	6,5	48,0	725.708
75.000-100.000	s.e.	s.e.	s.e.	s.e.	s.e.	s.e.	s.e.
100.000-250.000	s.e.	s.e.	s.e.	s.e.	s.e.	s.e.	s.e.
250.000-500.000	s.e.	s.e.	s.e.	s.e.	s.e.	s.e.	s.e.
500.000-750.000	s.e.	s.e.	s.e.	s.e.	s.e.	s.e.	s.e.
750.000-1.000.000	s.e.	s.e.	s.e.	s.e.	s.e.	s.e.	s.e.
>1.000.000	s.e.	s.e.	s.e.	s.e.	s.e.	s.e.	s.e.
TOTAL	382	100		110,8	100		290.135

s.e.: secreto estadístico

Cuadro AE.II.2.65

BONIFICACIÓN POR LA VENTA DE BIENES CORPORALES PRODUCIDOS EN CANARIAS. IS 2008

Tramos de ingresos (miles de euros)	Declarantes			Importe			Media (euros)
	Número	%	% acumulado	Millones de euros	%	% acumulado	
0	0	0,0	0,0	0,0	0,0	0,0	-
0-10	s.e.	s.e.	s.e.	s.e.	s.e.	s.e.	s.e.
10-50	s.e.	s.e.	s.e.	s.e.	s.e.	s.e.	s.e.
50-100	18	4,5	15,4	0,0	0,0	0,1	1.546
100-250	43	10,9	26,3	0,2	0,2	0,3	3.590
250-500	61	15,4	41,7	0,4	0,5	0,8	6.599
500-1.000	55	13,9	55,6	0,7	0,9	1,7	12.734
1.000-3.000	82	20,7	76,3	2,0	2,5	4,2	24.140
3.000-5.000	18	4,5	80,8	0,8	1,0	5,2	43.120
5.000-6.000	7	1,8	82,6	0,2	0,2	5,4	26.507
6.000-7.500	9	2,3	84,8	0,5	0,6	6,0	55.340
7.500-10.000	10	2,5	87,4	0,9	1,1	7,1	88.779
10.000-25.000	25	6,3	93,7	3,7	4,6	11,8	146.383
25.000-50.000	11	2,8	96,5	1,8	2,3	14,1	165.488
50.000-75.000	s.e.	s.e.	s.e.	s.e.	s.e.	s.e.	s.e.
75.000-100.000	s.e.	s.e.	s.e.	s.e.	s.e.	s.e.	s.e.
100.000-250.000	s.e.	s.e.	s.e.	s.e.	s.e.	s.e.	s.e.
250.000-500.000	s.e.	s.e.	s.e.	s.e.	s.e.	s.e.	s.e.
500.000-750.000	s.e.	s.e.	s.e.	s.e.	s.e.	s.e.	s.e.
750.000-1.000.000	s.e.	s.e.	s.e.	s.e.	s.e.	s.e.	s.e.
>1.000.000	s.e.	s.e.	s.e.	s.e.	s.e.	s.e.	s.e.
TOTAL	396	100		78,8	100		198.880

s.e.: secreto estadístico.

Cuadro AE.II.2.66

BONIFICACIÓN POR OPERACIONES FINANCIERAS. IS 2008

Tramos de ingresos (miles de euros)	Declarantes			Importe			Media (euros)
	Número	%	% acumulado	Millones de euros	%	% acumulado	
0	0	0,0	0,0	0,0	0,0	0,0	-
0-10	8	1,6	1,6	0,0	0,0	0,0	458
10-50	18	3,7	5,3	0,0	0,0	0,0	1.317
50-100	8	1,6	6,9	0,0	0,0	0,0	309
100-250	44	8,9	15,9	1,1	0,7	0,8	24.655
250-500	60	12,2	28,0	0,3	0,2	0,9	4.230
500-1.000	59	12,0	40,0	0,8	0,5	1,5	12.798
1.000-3.000	119	24,2	64,2	5,9	4,1	5,5	49.426
3.000-5.000	36	7,3	71,5	2,6	1,8	7,3	73.189
5.000-6.000	15	3,0	74,6	0,8	0,6	7,9	53.620
6.000-7.500	13	2,6	77,2	0,2	0,1	8,0	12.970
7.500-10.000	15	3,0	80,3	3,0	2,1	10,1	200.632
10.000-25.000	51	10,4	90,7	5,1	3,5	13,6	99.293
25.000-50.000	18	3,7	94,3	13,8	9,5	23,1	767.187
50.000-75.000	s.e.	s.e.	s.e.	s.e.	s.e.	s.e.	s.e.
75.000-100.000	s.e.	s.e.	s.e.	s.e.	s.e.	s.e.	s.e.
100.000-250.000	10	2,0	98,2	58,1	40,0	78,0	5.810.798
250.000-500.000	s.e.	s.e.	s.e.	s.e.	s.e.	s.e.	s.e.
500.000-750.000	s.e.	s.e.	s.e.	s.e.	s.e.	s.e.	s.e.
750.000-1.000.000	s.e.	s.e.	s.e.	s.e.	s.e.	s.e.	s.e.
>1.000.000	s.e.	s.e.	s.e.	s.e.	s.e.	s.e.	s.e.
TOTAL	492	100		145,2	100		295.160

s.e.: secreto estadístico.

Cuadro AE.II.2.67

DEDUCCIÓN POR DOBLE IMPOSICIÓN INTERNA DE PERÍODOS ANTERIORES. IS 2008

Tramos de ingresos (miles de euros)	Declarantes			Importe			Media (euros)
	Número	%	% acumulado	Millones de euros	%	% acumulado	
0	s.e.	s.e.	s.e.	s.e.	s.e.	s.e.	s.e.
0-10	s.e.	s.e.	s.e.	s.e.	s.e.	s.e.	s.e.
10-50	257	6,9	10,1	0,8	0,0	0,0	2.992
50-100	309	8,3	18,4	1,3	0,1	0,1	4.347
100-250	631	16,9	35,3	5,2	0,3	0,4	8.317
250-500	602	16,1	51,3	9,9	0,5	0,9	16.509
500-1.000	511	13,7	65,0	15,6	0,8	1,8	30.574
1.000-3.000	587	15,7	80,7	40,6	2,2	4,0	69.095
3.000-5.000	174	4,7	85,4	19,3	1,0	5,0	110.753
5.000-6.000	52	1,4	86,7	6,6	0,4	5,4	127.064
6.000-7.500	64	1,7	88,5	11,8	0,6	6,0	184.726
7.500-10.000	77	2,1	90,5	17,4	0,9	7,0	226.291
10.000-25.000	178	4,8	95,3	114,7	6,2	13,2	644.364
25.000-50.000	73	2,0	97,2	59,1	3,2	16,4	809.153
50.000-75.000	23	0,6	97,8	54,0	2,9	19,4	2.347.131
75.000-100.000	17	0,5	98,3	70,0	3,8	23,2	4.115.119
100.000-250.000	32	0,9	99,1	68,1	3,7	26,9	2.129.463
250.000-500.000	12	0,3	99,5	37,3	2,0	28,9	3.108.157
500.000-750.000	s.e.	s.e.	s.e.	s.e.	s.e.	s.e.	s.e.
750.000-1.000.000	s.e.	s.e.	s.e.	s.e.	s.e.	s.e.	s.e.
>1.000.000	8	0,2	100,0	1.162,6	63,1	100,0	145.319.796
TOTAL	3.741	100		1.841,5	100		492.258

s.e.: secreto estadístico.

Cuadro AE.II.2.68

DEDUCCIÓN POR DOBLE IMPOSICIÓN INTERNA AL 50%. IS 2008

Tramos de ingresos (miles de euros)	Declarantes			Importe			Media (euros)
	Número	%	% acumulado	Millones de euros	%	% acumulado	
0	s.e.	s.e.	s.e.	s.e.	s.e.	s.e.	s.e.
0-10	s.e.	s.e.	s.e.	s.e.	s.e.	s.e.	s.e.
10-50	346	5,0	6,8	0,3	0,2	0,6	908
50-100	344	5,0	11,8	0,6	0,3	0,9	1.602
100-250	834	12,1	23,9	1,8	1,0	1,9	2.165
250-500	827	12,0	35,8	4,1	2,3	4,2	5.008
500-1.000	835	12,1	47,9	5,2	2,9	7,1	6.236
1.000-3.000	1.213	17,5	65,5	12,7	7,0	14,1	10.430
3.000-5.000	569	8,2	73,7	9,5	5,2	19,3	16.611
5.000-6.000	191	2,8	76,5	1,7	0,9	20,2	8.720
6.000-7.500	217	3,1	79,6	4,4	2,4	22,6	20.262
7.500-10.000	209	3,0	82,6	4,4	2,4	25,1	21.186
10.000-25.000	533	7,7	90,3	12,6	7,0	32,1	23.689
25.000-50.000	253	3,7	94,0	4,4	2,4	34,5	17.261
50.000-75.000	91	1,3	95,3	8,5	4,7	39,2	93.485
75.000-100.000	59	0,9	96,2	1,7	0,9	40,1	29.017
100.000-250.000	108	1,6	97,7	23,8	13,1	53,2	220.158
250.000-500.000	49	0,7	98,4	5,5	3,1	56,3	112.947
500.000-750.000	29	0,4	98,8	9,4	5,2	61,5	324.860
750.000-1.000.000	16	0,2	99,1	6,9	3,8	65,3	433.153
>1.000.000	64	0,9	100,0	62,8	34,7	100,0	980.531
TOTAL	6.914	100		181,0	100		26.184

s.e.: secreto estadístico.

Cuadro AE.II.2.69

DEDUCCIÓN POR DOBLE IMPOSICIÓN INTERNA AL 100%. IS 2008

Tramos de ingresos (miles de euros)	Declarantes			Importe			Media (euros)
	Número	%	% acumulado	Millones de euros	%	% acumulado	
0	s.e.	s.e.	s.e.	s.e.	s.e.	s.e.	s.e.
0-10	s.e.	s.e.	s.e.	s.e.	s.e.	s.e.	s.e.
10-50	319	3,6	4,1	2,7	0,0	0,2	8.361
50-100	436	4,9	9,0	4,1	0,0	0,2	9.346
100-250	1.055	11,9	20,9	20,9	0,2	0,5	19.857
250-500	1.225	13,8	34,7	52,5	0,6	1,0	42.869
500-1.000	1.291	14,5	49,2	111,6	1,2	2,2	86.427
1.000-3.000	1.629	18,3	67,5	312,2	3,3	5,5	191.681
3.000-5.000	566	6,4	73,9	193,7	2,0	7,6	342.167
5.000-6.000	188	2,1	76,0	90,2	1,0	8,5	479.763
6.000-7.500	225	2,5	78,5	119,5	1,3	9,8	531.183
7.500-10.000	269	3,0	81,5	191,2	2,0	11,8	710.608
10.000-25.000	630	7,1	88,6	531,7	5,6	17,4	843.962
25.000-50.000	336	3,8	92,4	536,4	5,7	23,1	1.596.453
50.000-75.000	151	1,7	94,1	312,1	3,3	26,4	2.066.793
75.000-100.000	90	1,0	95,1	250,1	2,6	29,0	2.778.709
100.000-250.000	181	2,0	97,1	986,9	10,4	39,5	5.452.389
250.000-500.000	82	0,9	98,0	751,6	7,9	47,4	9.166.262
500.000-750.000	49	0,6	98,6	359,4	3,8	51,2	7.334.892
750.000-1.000.000	31	0,3	98,9	433,9	4,6	55,8	13.995.547
>1.000.000	94	1,1	100,0	4.182,8	44,2	100,0	44.498.009
TOTAL	8.896	100		9.460,0	100		1.063.398

s.e.: secreto estadístico.

Cuadro AE.II.2.70

**DEDUCCIÓN POR DOBLE IMPOSICIÓN DE PLUSVALÍAS
DE FUENTE INTERNA. IS 2008**

Tramos de ingresos (miles de euros)	Declarantes			Importe			Media (euros)
	Número	%	% acumulado	Millones de euros	%	% acumulado	
0	0	0,0	0,0	0,0	0,0	0,0	-
0-10	s.e.	s.e.	s.e.	s.e.	s.e.	s.e.	s.e.
10-50	s.e.	s.e.	s.e.	s.e.	s.e.	s.e.	s.e.
50-100	9	2,1	3,5	0,1	0,0	0,1	13.512
100-250	35	8,2	11,8	0,7	0,2	0,3	18.641
250-500	24	5,6	17,4	0,6	0,2	0,5	26.176
500-1.000	51	12,0	29,4	2,5	0,7	1,2	49.442
1.000-3.000	83	19,5	48,9	7,5	2,1	3,3	90.792
3.000-5.000	29	6,8	55,8	15,2	4,3	7,6	523.390
5.000-6.000	16	3,8	59,5	4,3	1,2	8,9	271.347
6.000-7.500	9	2,1	61,6	1,4	0,4	9,3	154.586
7.500-10.000	16	3,8	65,4	13,7	3,9	13,2	854.174
10.000-25.000	44	10,4	75,8	17,3	4,9	18,1	393.430
25.000-50.000	26	6,1	81,9	11,0	3,1	21,2	424.877
50.000-75.000	14	3,3	85,2	24,2	6,9	28,1	1.726.328
75.000-100.000	8	1,9	87,1	4,3	1,2	29,3	533.458
100.000-250.000	18	4,2	91,3	28,8	8,2	37,5	1.597.907
250.000-500.000	12	2,8	94,1	25,5	7,3	44,8	2.125.541
500.000-750.000	s.e.	s.e.	s.e.	s.e.	s.e.	s.e.	s.e.
750.000-1.000.000	s.e.	s.e.	s.e.	s.e.	s.e.	s.e.	s.e.
>1.000.000	15	3,5	100,0	152,5	43,4	100,0	10.163.816
TOTAL	425	100		351,1	100		826.083

s.e.: secreto estadístico.

Cuadro AE.II.2.71

DEDUCCIÓN POR DOBLE IMPOSICIÓN INTERNACIONAL DE PERÍODOS ANTERIORES. IS 2008

Tramos de ingresos (miles de euros)	Declarantes			Importe			Media (euros)
	Número	%	% acumulado	Millones de euros	%	% acumulado	
0	0	0,0	0,0	0,0	0,0	0,0	-
0-10	6	1,9	1,9	0,0	0,0	0,0	997
10-50	12	3,7	5,6	0,0	0,0	0,0	1.282
50-100	8	2,5	8,1	0,0	0,0	0,1	1.948
100-250	39	12,1	20,2	0,2	0,3	0,4	4.822
250-500	27	8,4	28,6	0,1	0,2	0,6	4.886
500-1.000	43	13,4	41,9	0,4	0,6	1,2	8.370
1.000-3.000	51	15,8	57,8	1,5	2,4	3,5	29.110
3.000-5.000	18	5,6	63,4	1,0	1,6	5,1	55.775
5.000-6.000	11	3,4	66,8	0,3	0,5	5,7	28.910
6.000-7.500	8	2,5	69,3	0,6	1,0	6,7	77.681
7.500-10.000	11	3,4	72,7	0,9	1,4	8,1	80.500
10.000-25.000	35	10,9	83,5	2,4	3,9	12,0	68.969
25.000-50.000	17	5,3	88,8	3,4	5,5	17,4	200.142
50.000-75.000	s.e.	s.e.	s.e.	s.e.	s.e.	s.e.	s.e.
75.000-100.000	s.e.	s.e.	s.e.	s.e.	s.e.	s.e.	s.e.
100.000-250.000	15	4,7	96,6	6,1	9,7	34,8	404.197
250.000-500.000	s.e.	s.e.	s.e.	s.e.	s.e.	s.e.	s.e.
500.000-750.000	s.e.	s.e.	s.e.	s.e.	s.e.	s.e.	s.e.
750.000-1.000.000	s.e.	s.e.	s.e.	s.e.	s.e.	s.e.	s.e.
>1.000.000	s.e.	s.e.	s.e.	s.e.	s.e.	s.e.	s.e.
TOTAL	322	100		62,3	100		193.459

s.e.: secreto estadístico.

Cuadro AE.II.2.72

**DEDUCCIÓN POR DOBLE IMPOSICIÓN INTERNACIONAL.
IMPUESTOS PAGADOS EN EL EXTRANJERO. IS 2008**

Tramos de ingresos (miles de euros)	Declarantes			Importe			Media (euros)
	Número	%	% acumulado	Millones de euros	%	% acumulado	
0	0	0,0	0,0	0,0	0,0	0,0	-
0-10	s.e.	s.e.	s.e.	s.e.	s.e.	s.e.	s.e.
10-50	s.e.	s.e.	s.e.	s.e.	s.e.	s.e.	s.e.
50-100	36	2,6	4,8	0,1	0,0	0,1	2.144
100-250	86	6,3	11,1	0,4	0,2	0,3	4.479
250-500	93	6,8	17,9	0,7	0,4	0,6	7.553
500-1.000	112	8,2	26,1	1,2	0,6	1,3	10.767
1.000-3.000	198	14,5	40,6	4,9	2,6	3,9	24.709
3.000-5.000	97	7,1	47,7	2,3	1,2	5,1	23.559
5.000-6.000	41	3,0	50,7	2,1	1,1	6,2	50.363
6.000-7.500	41	3,0	53,7	1,0	0,5	6,7	24.421
7.500-10.000	50	3,7	57,4	1,4	0,7	7,4	28.023
10.000-25.000	158	11,6	68,9	7,0	3,7	11,1	44.290
25.000-50.000	100	7,3	76,2	6,6	3,5	14,6	66.310
50.000-75.000	56	4,1	80,3	4,0	2,1	16,8	72.310
75.000-100.000	36	2,6	83,0	4,0	2,1	18,9	110.663
100.000-250.000	86	6,3	89,2	8,3	4,4	23,3	96.775
250.000-500.000	47	3,4	92,7	15,8	8,4	31,6	336.658
500.000-750.000	24	1,8	94,4	5,1	2,7	34,4	213.723
750.000-1.000.000	17	1,2	95,7	4,3	2,3	36,6	254.761
>1.000.000	59	4,3	100,0	119,9	63,4	100,0	2.031.757
TOTAL	1.367	100		189,2	100		138.408

s.e.: secreto estadístico.

Cuadro AE.II.2.73

DEDUCCIÓN POR DOBLE IMPOSICIÓN INTERNACIONAL. DIVIDENDOS Y PARTICIPACIONES EN BENEFICIOS. IS 2008

Tramos de ingresos (miles de euros)	Declarantes			Importe			Media (euros)
	Número	%	% acumulado	Millones de euros	%	% acumulado	
0	0	0,0	0,0	0,0	0,0	0,0	-
0-10	s.e.	s.e.	s.e.	s.e.	s.e.	s.e.	s.e.
10-50	s.e.	s.e.	s.e.	s.e.	s.e.	s.e.	s.e.
50-100	10	3,2	5,7	0,0	0,0	0,0	1.731
100-250	26	8,2	13,9	0,2	0,0	0,0	7.137
250-500	34	10,7	24,6	0,7	0,1	0,1	20.806
500-1.000	40	12,6	37,2	1,1	0,2	0,3	26.384
1.000-3.000	37	11,7	48,9	1,9	0,3	0,6	52.515
3.000-5.000	18	5,7	54,6	1,3	0,2	0,7	72.858
5.000-6.000	13	4,1	58,7	0,1	0,0	0,8	9.962
6.000-7.500	8	2,5	61,2	0,2	0,0	0,8	26.451
7.500-10.000	13	4,1	65,3	1,1	0,2	1,0	84.135
10.000-25.000	35	11,0	76,3	5,4	0,8	1,7	153.452
25.000-50.000	24	7,6	83,9	7,6	1,1	2,8	318.478
50.000-75.000	13	4,1	88,0	26,6	3,8	6,6	2.042.981
75.000-100.000	8	2,5	90,5	21,6	3,1	9,7	2.699.754
100.000-250.000	9	2,8	93,4	58,4	8,4	18,1	6.492.753
250.000-500.000	s.e.	s.e.	s.e.	s.e.	s.e.	s.e.	s.e.
500.000-750.000	s.e.	s.e.	s.e.	s.e.	s.e.	s.e.	s.e.
750.000-1.000.000	s.e.	s.e.	s.e.	s.e.	s.e.	s.e.	s.e.
>1.000.000	10	3,2	100,0	519,6	74,4	100,0	51.962.373
TOTAL	317	100		698,4	100		2.203.199

s.e.: secreto estadístico.

Cuadro AE.II.2.74

**DEDUCCIÓN POR REINVERSIÓN DE BENEFICIOS
EXTRAORDINARIOS. IS 2008**

Tramos de ingresos (miles de euros)	Declarantes			Importe			Media (euros)
	Número	%	% acumulado	Millones de euros	%	% acumulado	
0	s.e.	s.e.	s.e.	s.e.	s.e.	s.e.	s.e.
0-10	s.e.	s.e.	s.e.	s.e.	s.e.	s.e.	s.e.
10-50	65	0,9	1,2	0,3	0,0	0,0	4.874
50-100	100	1,4	2,6	0,9	0,1	0,2	9.064
100-250	413	5,9	8,5	4,3	0,5	0,7	10.532
250-500	600	8,6	17,1	8,7	1,1	1,7	14.491
500-1.000	727	10,4	27,5	13,1	1,6	3,3	18.053
1.000-3.000	1.541	22,0	49,5	44,3	5,4	8,7	28.753
3.000-5.000	758	10,8	60,4	37,0	4,5	13,2	48.869
5.000-6.000	293	4,2	64,5	12,8	1,6	14,8	43.698
6.000-7.500	273	3,9	68,4	13,0	1,6	16,4	47.626
7.500-10.000	334	4,8	73,2	16,3	2,0	18,3	48.894
10.000-25.000	823	11,8	85,0	83,4	10,1	28,5	101.318
25.000-50.000	428	6,1	91,1	64,1	7,8	36,3	149.832
50.000-75.000	177	2,5	93,6	40,8	5,0	41,2	230.257
75.000-100.000	79	1,1	94,8	37,6	4,6	45,8	475.399
100.000-250.000	182	2,6	97,4	106,1	12,9	58,7	583.144
250.000-500.000	67	1,0	98,3	47,2	5,7	64,4	704.647
500.000-750.000	32	0,5	98,8	46,3	5,6	70,0	1.447.997
750.000-1.000.000	25	0,4	99,2	25,7	3,1	73,2	1.029.476
>1.000.000	59	0,8	100,0	220,8	26,8	100,0	3.742.935
TOTAL	6.992	100		823,0	100		117.712

s.e.: secreto estadístico

Cuadro AE.II.2.75

**TOTAL DE DEDUCCIONES PARA INCENTIVAR LA REALIZACIÓN
DE DETERMINADAS ACTIVIDADES (*) Y LA CREACIÓN DE EMPLEO.
IS 2008**

Tramos de ingresos (miles de euros)	Declarantes			Importe			Media (euros)
	Número	%	% acumulado	Millones de euros	%	% acumulado	
0	s.e.	s.e.	s.e.	s.e.	s.e.	s.e.	s.e.
0-10	s.e.	s.e.	s.e.	s.e.	s.e.	s.e.	s.e.
10-50	637	1,9	2,0	0,2	0,0	0,0	385
50-100	1.022	3,0	5,0	0,8	0,1	0,1	741
100-250	2.760	8,1	13,1	2,0	0,2	0,3	737
250-500	3.385	10,0	23,1	3,8	0,4	0,7	1.114
500-1.000	4.380	12,9	36,0	7,0	0,7	1,3	1.606
1.000-3.000	7.758	22,8	58,8	25,7	2,5	3,9	3.316
3.000-5.000	3.568	10,5	69,3	21,4	2,1	5,9	5.986
5.000-6.000	1.186	3,5	72,8	9,4	0,9	6,8	7.901
6.000-7.500	1.166	3,4	76,2	12,3	1,2	8,0	10.540
7.500-10.000	1.416	4,2	80,4	19,1	1,9	9,9	13.491
10.000-25.000	3.317	9,8	90,1	70,1	6,8	16,7	21.129
25.000-50.000	1.514	4,5	94,6	76,4	7,4	24,2	50.493
50.000-75.000	563	1,7	96,2	44,1	4,3	28,4	78.357
75.000-100.000	272	0,8	97,0	26,5	2,6	31,0	97.553
100.000-250.000	572	1,7	98,7	115,4	11,2	42,3	201.680
250.000-500.000	192	0,6	99,3	95,5	9,3	51,5	497.521
500.000-750.000	75	0,2	99,5	75,7	7,4	58,9	1.009.268
750.000-1.000.000	49	0,1	99,6	93,0	9,1	68,0	1.898.298
>1.000.000	121	0,4	100,0	329,3	32,0	100,0	2.721.216
TOTAL	33.988	100		1.027,7	100		30.238

s.e.: secreto estadístico

(*) Protección del medio ambiente, creación de empleo para minusválidos, investigación y desarrollo e innovación tecnológica, tecnologías de la información y comunicación, vehículos de transporte por carretera, producciones cinematográficas, protección del Patrimonio Histórico, actividades de exportación, formación profesional, edición de libros, contribuciones a planes de pensiones, guarderías para hijos de trabajadores, los siguientes acontecimientos de excepcional interés público: «Juegos Olímpicos Pekín 2008», «Expo Zaragoza 2008», «Alicante 2008. Vuelta al mundo a vela», «Barcelona World Race», «Año Jubilar Guadalupense 2007», «33ª Copa del América», «Guadalquivir río de Historia», «Conmemoración del Bicentenario de la Constitución de 1812» y saldos pendientes de ejercicios anteriores.

Cuadro AE.II.2.76

**DEDUCCIÓN POR INVERSIONES PARA LA PROTECCIÓN
DEL MEDIO AMBIENTE. IS 2008**

Tramos de ingresos (miles de euros)	Declarantes			Importe			Media (euros)
	Número	%	% acumulado	Millones de euros	%	% acumulado	
0	0	0,0	0,0	0,0	0,0	0,0	-
0-10	s.e.	s.e.	s.e.	s.e.	s.e.	s.e.	s.e.
10-50	s.e.	s.e.	s.e.	s.e.	s.e.	s.e.	s.e.
50-100	259	6,0	12,5	0,5	0,5	0,6	1.960
100-250	299	6,9	19,4	0,7	0,7	1,3	2.426
250-500	316	7,3	26,7	1,2	1,2	2,5	3.789
500-1.000	436	10,0	36,7	1,9	1,8	4,3	4.276
1.000-3.000	892	20,5	57,2	5,2	5,0	9,4	5.848
3.000-5.000	440	10,1	67,4	3,0	2,9	12,3	6.903
5.000-6.000	143	3,3	70,7	1,5	1,5	13,8	10.790
6.000-7.500	139	3,2	73,9	1,4	1,3	15,1	9.753
7.500-10.000	198	4,6	78,4	2,8	2,7	17,8	13.911
10.000-25.000	449	10,3	88,8	8,6	8,3	26,1	19.165
25.000-50.000	200	4,6	93,4	4,9	4,8	30,8	24.574
50.000-75.000	79	1,8	95,2	6,0	5,8	36,6	75.752
75.000-100.000	44	1,0	96,2	3,0	2,9	39,5	68.868
100.000-250.000	77	1,8	98,0	9,6	9,3	48,8	124.910
250.000-500.000	38	0,9	98,8	11,4	11,1	59,9	301.284
500.000-750.000	16	0,4	99,2	2,9	2,9	62,8	184.197
750.000-1.000.000	8	0,2	99,4	2,1	2,1	64,8	266.726
>1.000.000	26	0,6	100,0	36,4	35,2	100,0	1.398.472
TOTAL	4.343	100		103,4	100		23.809

s.e: secreto estadístico.

Cuadro AE.II.2.77

DEDUCCIÓN POR ACTIVIDADES DE INVESTIGACIÓN Y DESARROLLO E INNOVACIÓN TECNOLÓGICA. IS 2008

Tramos de ingresos (miles de euros)	Declarantes			Importe			Media (euros)
	Número	%	% acumulado	Millones de euros	%	% acumulado	
0	0	0,0	0,0	0,0	0,0	0,0	-
0-10	s.e.	s.e.	s.e.	s.e.	s.e.	s.e.	s.e.
10-50	s.e.	s.e.	s.e.	s.e.	s.e.	s.e.	s.e.
50-100	29	0,9	1,3	0,0	0,0	0,0	536
100-250	107	3,4	4,7	0,1	0,0	0,0	1.166
250-500	143	4,5	9,3	0,4	0,1	0,2	3.118
500-1.000	205	6,5	15,8	0,9	0,3	0,5	4.618
1.000-3.000	492	15,6	31,4	4,0	1,2	1,7	8.079
3.000-5.000	332	10,5	41,9	5,0	1,5	3,2	15.130
5.000-6.000	141	4,5	46,4	1,9	0,6	3,8	13.209
6.000-7.500	133	4,2	50,6	3,6	1,1	4,9	26.854
7.500-10.000	199	6,3	57,0	4,8	1,5	6,4	24.342
10.000-25.000	503	16,0	72,9	19,6	6,0	12,4	39.044
25.000-50.000	300	9,5	82,4	28,2	8,7	21,1	94.065
50.000-75.000	134	4,3	86,7	14,4	4,4	25,5	107.360
75.000-100.000	66	2,1	88,8	12,2	3,7	29,3	184.866
100.000-250.000	164	5,2	94,0	42,3	13,0	42,3	258.137
250.000-500.000	65	2,1	96,1	32,1	9,8	52,1	493.429
500.000-750.000	34	1,1	97,1	15,4	4,7	56,8	452.057
750.000-1.000.000	26	0,8	98,0	27,3	8,4	65,2	1.049.009
>1.000.000	64	2,0	100,0	113,3	34,8	100,0	1.771.063
TOTAL	3.150	100		325,7	100		103.384

s.e.: secreto estadístico.

Cuadro AE.II.2.78

DEDUCCIONES POR ACTIVIDADES DE EXPORTACIÓN. IS 2008

Tramos de ingresos (miles de euros)	Declarantes			Importe			Media (euros)
	Número	%	% acumulado	Millones de euros	%	% acumulado	
0	0	0,0	0,0	0,0	0,0	0,0	-
0-10	0	0,0	0,0	0,0	0,0	0,0	-
10-50	s.e.	s.e.	s.e.	s.e.	s.e.	s.e.	s.e.
50-100	s.e.	s.e.	s.e.	s.e.	s.e.	s.e.	s.e.
100-250	33	0,8	1,0	0,0	0,0	0,1	727
250-500	90	2,2	3,1	0,0	0,1	0,1	509
500-1.000	215	5,2	8,3	0,3	0,4	0,5	1.542
1.000-3.000	862	20,7	29,0	1,6	2,0	2,5	1.874
3.000-5.000	627	15,0	44,0	1,8	2,2	4,7	2.859
5.000-6.000	228	5,5	49,5	0,9	1,2	5,9	4.151
6.000-7.500	246	5,9	55,4	1,1	1,4	7,2	4.537
7.500-10.000	321	7,7	63,1	1,8	2,2	9,4	5.575
10.000-25.000	788	18,9	82,0	8,5	10,4	19,8	10.733
25.000-50.000	379	9,1	91,1	6,1	7,4	27,2	16.044
50.000-75.000	118	2,8	93,9	2,3	2,8	30,0	19.215
75.000-100.000	52	1,2	95,1	1,7	2,1	32,1	32.487
100.000-250.000	128	3,1	98,2	8,9	10,8	42,9	69.236
250.000-500.000	32	0,8	99,0	3,3	4,1	47,0	103.842
500.000-750.000	12	0,3	99,3	8,8	10,7	57,7	730.114
750.000-1.000.000	7	0,2	99,4	14,5	17,7	75,4	2.070.867
>1.000.000	24	0,6	100,0	20,1	24,6	100,0	836.552
TOTAL	4.169	100		81,7	100		19.599

s.e.: secreto estadístico

Cuadro AE.II.2.79

DEDUCCIÓN POR DONACIONES A ENTIDADES SIN FINES LUCRATIVOS. IS 2008

Tramos de ingresos (miles de euros)	Declarantes			Importe			Media (euros)
	Número	%	% acumulado	Millones de euros	%	% acumulado	
0	0	0,0	0,0	0,0	0,0	0,0	-
0-10	11	0,2	0,2	0,0	0,0	0,0	105
10-50	71	1,1	1,3	0,0	0,0	0,0	607
50-100	140	2,2	3,4	0,1	0,1	0,1	360
100-250	451	7,0	10,4	0,2	0,3	0,4	551
250-500	598	9,2	19,6	0,4	0,5	0,8	695
500-1.000	732	11,3	30,9	1,0	1,1	1,9	1.337
1.000-3.000	1.307	20,2	51,1	2,7	2,9	4,8	2.047
3.000-5.000	606	9,4	60,5	2,0	2,2	7,0	3.299
5.000-6.000	211	3,3	63,7	0,7	0,7	7,7	3.172
6.000-7.500	213	3,3	67,0	1,0	1,1	8,8	4.843
7.500-10.000	268	4,1	71,2	1,3	1,4	10,2	4.863
10.000-25.000	702	10,8	82,0	5,7	6,2	16,4	8.141
25.000-50.000	405	6,3	88,2	5,2	5,7	22,1	12.848
50.000-75.000	178	2,7	91,0	3,2	3,5	25,6	18.039
75.000-100.000	108	1,7	92,7	3,3	3,6	29,2	30.582
100.000-250.000	219	3,4	96,0	7,4	8,0	37,2	33.571
250.000-500.000	99	1,5	97,6	8,8	9,6	46,7	89.145
500.000-750.000	42	0,6	98,2	8,0	8,7	55,5	190.984
750.000-1.000.000	34	0,5	98,7	7,9	8,6	64,1	233.767
>1.000.000	81	1,3	100,0	33,1	35,9	100,0	408.064
TOTAL	6.476	100		92,0	100		14.214

Cuadro AE.II.2.80

DEDUCCIONES POR INVERSIONES EN CANARIAS. IS 2008

Tramos de ingresos (miles de euros)	Declarantes			Importe			Media (euros)
	Número	%	% acumulado	Millones de euros	%	% acumulado	
0	0	0,0	0,0	0,0	0,0	0,0	-
0-10	27	0,5	0,5	0,0	0,0	0,0	485
10-50	275	4,7	5,1	0,2	0,1	0,1	774
50-100	465	7,9	13,0	0,5	0,3	0,5	1.155
100-250	1.134	19,2	32,2	2,2	1,4	1,9	1.898
250-500	1.029	17,4	49,6	3,3	2,1	4,0	3.223
500-1.000	989	16,7	66,3	5,1	3,3	7,3	5.194
1.000-3.000	1.030	17,4	83,7	10,8	7,0	14,3	10.508
3.000-5.000	301	5,1	88,8	6,2	4,0	18,3	20.697
5.000-6.000	89	1,5	90,3	1,7	1,1	19,4	19.312
6.000-7.500	83	1,4	91,7	2,9	1,9	21,3	35.051
7.500-10.000	82	1,4	93,1	4,0	2,6	23,8	48.390
10.000-25.000	196	3,3	96,4	15,6	10,1	33,9	79.698
25.000-50.000	84	1,4	97,8	15,1	9,7	43,6	179.648
50.000-75.000	32	0,5	98,4	10,9	7,0	50,6	339.195
75.000-100.000	17	0,3	98,7	5,0	3,2	53,8	293.453
100.000-250.000	28	0,5	99,1	8,1	5,2	59,1	290.953
250.000-500.000	10	0,2	99,3	0,8	0,5	59,6	80.485
500.000-750.000	s.e.	s.e.	s.e.	s.e.	s.e.	s.e.	s.e.
750.000-1.000.000	s.e.	s.e.	s.e.	s.e.	s.e.	s.e.	s.e.
>1.000.000	25	0,4	100,0	58,1	37,4	100,0	2.322.045
TOTAL	5.912	100		155,2	100		26.258

s.e.: secreto estadístico.

Cuadro AE.II.2.81
CUOTA LÍQUIDA. IS 2008

Tramos de ingresos (miles de euros)	Declarantes			Importe			Media (euros)
	Número	%	% acumulado	Millones de euros	%	% acumulado	
0	258	0,1	0,1	3,6	0,0	0,0	14.021
0-10	12.734	2,6	2,6	17,4	0,1	0,1	1.369
10-50	46.154	9,3	12,0	93,5	0,3	0,4	2.026
50-100	49.591	10,0	22,0	163,4	0,5	0,9	3.295
100-250	98.791	20,0	41,9	507,8	1,6	2,5	5.140
250-500	83.367	16,8	58,8	698,1	2,2	4,8	8.374
500-1.000	73.675	14,9	73,7	1.001,7	3,2	8,0	13.596
1.000-3.000	77.803	15,7	89,4	2.250,5	7,2	15,2	28.926
3.000-5.000	21.354	4,3	93,7	1.392,4	4,5	19,7	65.204
5.000-6.000	5.822	1,2	94,9	518,1	1,7	21,4	88.984
6.000-7.500	4.978	1,0	95,9	617,7	2,0	23,3	124.084
7.500-10.000	5.011	1,0	96,9	809,2	2,6	25,9	161.489
10.000-25.000	9.270	1,9	98,8	2.804,2	9,0	35,0	302.499
25.000-50.000	3.103	0,6	99,4	2.129,7	6,8	41,8	686.327
50.000-75.000	988	0,2	99,6	1.152,3	3,7	45,5	1.166.248
75.000-100.000	489	0,1	99,7	900,3	2,9	48,4	1.841.054
100.000-250.000	846	0,2	99,9	2.540,0	8,2	56,6	3.002.399
250.000-500.000	263	0,1	99,9	1.539,7	4,9	61,5	5.854.490
500.000-750.000	103	0,0	100,0	1.616,0	5,2	66,7	15.688.966
750.000-1.000.000	61	0,0	100,0	1.201,5	3,9	70,6	19.695.937
>1.000.000	143	0,0	100,0	9.159,2	29,4	100,0	64.050.043
TOTAL	494.804	100		31.116,1	100		62.886

Cuadro AE.II.2.82

RETENCIONES E INGRESOS A CUENTA(*). IS 2008

Tramos de ingresos (miles de euros)	Declarantes			Importe			Media (euros)
	Número	%	% acumulado	Millones de euros	%	% acumulado	
0	1.198	0,2	0,2	3,0	0,1	0,1	2.464
0-10	38.373	7,5	7,7	11,2	0,3	0,3	293
10-50	59.724	11,7	19,4	112,0	2,7	3,0	1.875
50-100	49.334	9,7	29,1	150,5	3,6	6,6	3.050
100-250	87.693	17,2	46,3	327,8	7,8	14,5	3.738
250-500	72.885	14,3	60,5	285,6	6,8	21,3	3.918
500-1.000	65.868	12,9	73,4	278,0	6,7	27,9	4.220
1.000-3.000	74.932	14,7	88,1	446,2	10,7	38,6	5.955
3.000-5.000	22.484	4,4	92,5	225,6	5,4	44,0	10.034
5.000-6.000	6.341	1,2	93,7	78,6	1,9	45,9	12.395
6.000-7.500	5.791	1,1	94,9	97,2	2,3	48,2	16.788
7.500-10.000	6.205	1,2	96,1	133,9	3,2	51,4	21.574
10.000-25.000	11.867	2,3	98,4	332,9	8,0	59,4	28.055
25.000-50.000	4.159	0,8	99,2	223,0	5,3	64,7	53.610
50.000-75.000	1.367	0,3	99,5	125,8	3,0	67,7	91.994
75.000-100.000	693	0,1	99,6	105,2	2,5	70,3	151.875
100.000-250.000	1.188	0,2	99,8	230,8	5,5	75,8	194.256
250.000-500.000	386	0,1	99,9	211,0	5,0	80,8	546.609
500.000-750.000	138	0,0	99,9	91,5	2,2	83,0	662.870
750.000-1.000.000	69	0,0	100,0	59,5	1,4	84,4	862.844
>1.000.000	202	0,0	100,0	650,1	15,6	100,0	3.218.172
TOTAL	510.897	100		4.179,3	100		8.180

(*) Excluidos los imputados por AIE's y UTE's.

Cuadro AE.II.2.83

TOTAL DE PAGOS FRACCIONADOS IMPUTABLES A LA AGE. IS 2008

Tramos de ingresos (miles de euros)	Importe		
	Millones de euros	%	% acumulado
0	15,4	0,1	0,1
0-10	35,3	0,3	0,4
10-50	82,4	0,7	1,2
50-100	97,0	0,8	2,0
100-250	276,0	2,4	4,4
250-500	393,9	3,4	7,8
500-1.000	559,0	4,8	12,7
1.000-3.000	1.222,8	10,6	23,3
3.000-5.000	687,8	6,0	29,2
5.000-6.000	254,5	2,2	31,4
6.000-7.500	269,6	2,3	33,8
7.500-10.000	362,7	3,1	36,9
10.000-25.000	1.138,1	9,9	46,8
25.000-50.000	782,1	6,8	53,6
50.000-75.000	416,7	3,6	57,2
75.000-100.000	329,6	2,9	60,0
100.000-250.000	873,4	7,6	67,6
250.000-500.000	544,2	4,7	72,3
500.000-750.000	534,9	4,6	77,0
750.000-1.000.000	319,3	2,8	79,7
>1.000.000	2.336,6	20,3	100,0
TOTAL	11.531,2	100	

Cuadro AE.II.2.84

CUOTA DIFERENCIAL IMPUTABLE A LA AGE. IS 2008

Tramos de ingresos (miles de euros)	Declarantes			Importe			Media (euros)
	Número	%	% acumulado	Millones de euros	%	% acumulado	
0	7.870	1,0	1,0	-14,7	-0,1	-0,1	-1.874
0-10	52.101	6,4	7,4	-29,4	-0,2	-0,3	-564
10-50	95.652	11,7	19,1	-103,5	-0,7	-1,0	-1.082
50-100	88.082	10,8	29,9	-87,6	-0,6	-1,6	-994
100-250	159.176	19,5	49,4	-102,7	-0,7	-2,3	-645
250-500	125.811	15,4	64,8	12,6	0,1	-2,2	100
500-1.000	106.057	13,0	77,8	160,0	1,1	-1,1	1.508
1.000-3.000	107.435	13,2	91,0	573,1	3,9	2,8	5.334
3.000-5.000	28.794	3,5	94,5	474,8	3,2	6,0	16.490
5.000-6.000	7.824	1,0	95,5	183,9	1,3	7,3	23.509
6.000-7.500	6.937	0,9	96,3	249,5	1,7	9,0	35.963
7.500-10.000	7.191	0,9	97,2	307,9	2,1	11,1	42.816
10.000-25.000	13.463	1,7	98,9	1.303,2	8,9	20,0	96.802
25.000-50.000	4.648	0,6	99,4	1.094,9	7,5	27,4	235.557
50.000-75.000	1.525	0,2	99,6	586,2	4,0	31,4	384.383
75.000-100.000	771	0,1	99,7	450,2	3,1	34,5	583.886
100.000-250.000	1.329	0,2	99,9	1.368,1	9,3	43,8	1.029.406
250.000-500.000	432	0,1	99,9	729,5	5,0	48,8	1.688.731
500.000-750.000	148	0,0	100,0	938,4	6,4	55,2	6.340.827
750.000-1.000.000	78	0,0	100,0	752,1	5,1	60,3	9.642.429
>1.000.000	211	0,0	100,0	5.814,9	39,7	100,0	27.558.535
TOTAL	815.535	100		14.661,4	100		17.978

Cuadro AE.II.2.85

CUOTA DIFERENCIAL POSITIVA IMPUTABLE A LA AGE. IS 2008

Tramos de ingresos (miles de euros)	Declarantes			Importe			Media (euros)
	Número	%	% acumulado	Millones de euros	%	% acumulado	
0	185	0,1	0,1	2,7	0,0	0,0	14.737
0-10	7.869	2,1	2,2	12,9	0,1	0,1	1.637
10-50	29.673	8,1	10,3	39,4	0,2	0,3	1.329
50-100	34.700	9,5	19,8	69,5	0,4	0,6	2.003
100-250	73.061	19,9	39,7	226,2	1,1	1,8	3.096
250-500	63.153	17,2	57,0	330,4	1,7	3,4	5.231
500-1.000	56.443	15,4	72,4	500,2	2,5	6,0	8.863
1.000-3.000	59.191	16,2	88,5	1.159,4	5,8	11,8	19.587
3.000-5.000	16.529	4,5	93,1	760,9	3,8	15,6	46.033
5.000-6.000	4.634	1,3	94,3	284,2	1,4	17,1	61.340
6.000-7.500	4.036	1,1	95,4	349,9	1,8	18,8	86.696
7.500-10.000	4.019	1,1	96,5	449,1	2,3	21,1	111.733
10.000-25.000	7.692	2,1	98,6	1.660,5	8,4	29,5	215.878
25.000-50.000	2.613	0,7	99,3	1.351,6	6,8	36,3	517.267
50.000-75.000	848	0,2	99,6	720,1	3,6	39,9	849.213
75.000-100.000	422	0,1	99,7	555,9	2,8	42,7	1.317.328
100.000-250.000	702	0,2	99,9	1.677,2	8,5	51,1	2.389.211
250.000-500.000	223	0,1	99,9	971,6	4,9	56,0	4.356.737
500.000-750.000	92	0,0	100,0	1.095,7	5,5	61,6	11.910.217
750.000-1.000.000	47	0,0	100,0	838,2	4,2	65,8	17.833.520
>1.000.000	120	0,0	100,0	6.789,1	34,2	100,0	56.576.091
TOTAL	366.252	100		19.844,9	100		54.184

Cuadro AE.II.2.86

CUOTA DIFERENCIAL NEGATIVA IMPUTABLE A LA AGE. IS 2008

Tramos de ingresos (miles de euros)	Declarantes			Importe			Media (euros)
	Número	%	% acumulado	Millones de euros	%	% acumulado	
0	7.685	1,7	1,7	17,5	0,3	0,3	2.273
0-10	44.232	9,8	11,6	42,2	0,8	1,2	955
10-50	65.979	14,7	26,2	143,0	2,8	3,9	2.167
50-100	53.382	11,9	38,1	157,1	3,0	6,9	2.942
100-250	86.115	19,2	57,3	328,9	6,3	13,3	3.820
250-500	62.658	13,9	71,2	317,7	6,1	19,4	5.071
500-1.000	49.614	11,0	82,3	340,3	6,6	26,0	6.858
1.000-3.000	48.244	10,7	93,0	586,3	11,3	37,3	12.153
3.000-5.000	12.265	2,7	95,7	286,1	5,5	42,8	23.323
5.000-6.000	3.190	0,7	96,5	100,3	1,9	44,7	31.445
6.000-7.500	2.901	0,6	97,1	100,4	1,9	46,7	34.619
7.500-10.000	3.172	0,7	97,8	141,2	2,7	49,4	44.502
10.000-25.000	5.771	1,3	99,1	357,3	6,9	56,3	61.911
25.000-50.000	2.035	0,5	99,5	256,7	5,0	61,3	126.166
50.000-75.000	677	0,2	99,7	133,9	2,6	63,8	197.857
75.000-100.000	349	0,1	99,8	105,7	2,0	65,9	302.969
100.000-250.000	627	0,1	99,9	309,1	6,0	71,8	493.056
250.000-500.000	209	0,0	100,0	242,0	4,7	76,5	1.157.994
500.000-750.000	56	0,0	100,0	157,3	3,0	79,5	2.808.886
750.000-1.000.000	31	0,0	100,0	86,1	1,7	81,2	2.776.321
>1.000.000	91	0,0	100,0	974,3	18,8	100,0	10.706.373
TOTAL	449.283	100		5.183,5	100		11.537

AE.II.3. Impuesto sobre el Valor Añadido

Cuadro AE. II.3.1

NÚMERO DE DECLARANTES IVA. EJERCICIO 2009

Tipo declaración	Total declaraciones	Personas físicas	Personas jurídicas
Régimen general	2.853.204	1.516.975	1.336.229
Régimen simplificado	382.462	360.449	22.013
Régimen General y simplificado	15.836	15.422	414
TOTAL	3.251.502	1.892.846	1.358.656

Cuadro AE.II.3.2

IVA 2009. RESUMEN GENERAL

	2009	2008	Diferencia		Medias		% 08/07
			Total	% 09/08	2009	2008	
Total Declarantes	3.251.502	3.357.066	-105.564	-3,14			
RÉGIMEN GENERAL							
Declarantes	2.869.040	2.938.423	-69.383	-2,36			
Empresario Industrial	2.013.601	2.050.156	-36.555	-1,78			
Profesionales	397.427	402.661	-5.234	-1,30			
Arrendadores locales	326.758	350.236	-23.478	-6,70			
Agricultores y Ganaderos	98.515	100.640	-2.125	-2,11			
Sin Actividad	32.739	34.730	-1.991	-5,73			
Base Imponible	1.667.193.958	1.994.279.985	-327.086.027	-16,40	581.098,19	678.690,57	-14,38
Cuota Régimen Ordinario	201.244.351	242.117.457	-40.873.107	-16,88	70.143,45	82.397,07	-14,87
Cuota Regímenes Especiales	201.803	252.186	-50.383	-19,98	70,34	85,82	-18,04
Adquisiciones Intracomunitarias	16.986.527	22.711.129	-5.724.602	-25,21	5.920,63	7.729,02	-23,40
Inversión del Sujeto Pasivo	5.498.368	5.822.437	-324.070	-5,57	1.916,45	1.981,48	-3,28
Recargo Equivalencia	575.977	622.181	-46.205	-7,43	200,76	211,74	-5,19
I.V.A. Deducido operaciones interiores	156.862.850	196.403.603	-39.540.753	-20,13	54.674,33	66.839,80	-18,20
I.V.A. Deducido importaciones	5.896.634	8.543.739	-2.647.105	-30,98	2.055,26	2.907,59	-29,31
I.V.A. Deducido adqui. intracomunitarias	16.940.105	22.715.245	-5.775.139	-25,42	5.904,45	7.730,42	-23,62
Resultado Reg.Simplificado (Par83)	27.360	26.709	651	2,44	9,54	9,09	4,91
RÉGIMEN SIMPLIFICADO							
Declarantes	382.462	418.643	-36.181	-8,64			
- Empresario Industrial	361.669	398.028	-36.359	-9,13			
- Agricultores y Ganaderos	19.378	20.109	-731	-3,64			
- Resto	1.415	506	909	179,64			
Cuota derivada del reg. simplificado	710.423	778.588	-68.165	-8,75	1.857,50	1.859,79	-0,12
Resultado del régimen. Simplificado	557.591	572.977	-15.386	-2,69	1.457,90	1.368,65	6,52
LIQUIDACIÓN							
Suma de resultados	44.268.868	43.230.199	1.038.669	2,40	13.614,90	12.877,38	5,73
Resultado atribuible a la Admón. Estado	42.727.467	41.761.626	965.841	2,31	13.140,84	12.439,92	5,63
Compensación periodos anteriores	8.233.321	11.516.456	-3.283.134	-28,51	2.532,16	3.430,51	-26,19
Resultado liquidación anual	34.494.146	30.245.170	4.248.975	14,05	10.608,68	9.009,41	17,75
Ingresos	65.149.263	70.296.051	-5.146.789	-7,32	20.036,67	20.939,73	-4,31
Devolución mensual	16.443.355	12.153.187	4.290.168	35,30	5.057,16	3.620,18	39,69
Devolución anual	7.784.966	19.247.816	-11.462.849	-59,55	2.394,27	5.733,52	-58,24
Compensaciones	6.512.253	8.684.992	-2.172.738	-25,02	2.002,84	2.587,08	-22,58

- Importes totales en miles de euros.

- La media está calculada sobre el total de declarantes.

- Medias expresadas en euros.

Cuadro AE.II.3.3

**IVA 2009. TRAMO DE VOLUMEN DE OPERACIONES
RÉGIMEN GENERAL**
(Miles de euros)

Tramos (en miles de euros)	Número	Volumen de Operaciones	Total Cuotas IVA y Recargo de Equivalencia	Suma de deducciones	Resultado Régimen Simplificado	BITD
Cero(*)	193.816	0	141.025	2.288.780	946	-14.864.344
0-300	2.294.909	113.222.487	15.443.503	12.080.955	26.200	29.468.083
300-600	151.578	64.125.483	8.339.696	6.170.326	41	19.839.458
600-3.000	171.647	219.119.299	28.213.447	21.845.356	99	59.365.318
3.000-6.000	28.236	117.933.277	14.928.130	12.139.926	74	26.395.109
6.000-15.000	16.468	152.725.487	18.814.213	15.297.306	0	31.783.950
15.000-30.000	6.118	127.547.180	15.645.350	13.126.712	0	23.397.216
30.000-60.000	3.176	132.547.907	15.697.022	13.219.124	0	23.075.440
Mayor de 60.000	3.092	1.093.660.484	106.904.089	84.274.075	0	181.810.656
TOTALES	2.869.040	2.020.881.605	224.126.477	180.442.559	27.360	380.270.886

(*) En este tramo se encuentran, entre otros, los declarantes cuya tributación en IVA se efectúa por regímenes especiales que liquidan el IVA directamente mediante los márgenes.
BITD : Base imponible Teórica declarada.

Cuadro AE.II.3.4

DECLARANTES POR IVA EJERCICIO 2009. DATOS RESUMEN

DECLARANTES		REGIMEN GENERAL				3.251.502
1. BASE IMPONIBLE Y CUOTA		BASE IMPONIBLE	TIPO %		CUOTA	
1. Régimen Ordinario	01	135.326	4	2	135.326	
	03	629.915	7	4	629.915	
	05	2.412.227	16	6	2.412.225	
500. Operaciones Intragrupo	500	21	4	501	21	
	502	96	7	503	96	
	504	557	16	505	557	
3. Régimen Especial Bienes Usados	07	191	4	8	191	
	09	179	7	10	179	
	11	6.662	16	12	6.662	
4. Régimen Especial Agencias de Viajes	13	1.897	16	14	1.897	
5. Adquisiciones Intracomunitarias de Bienes.	21	5.105	4	22	5.105	
	23	14.216	7	24	14.216	
	25	142.312	16	26	142.312	
6. IVA devengado por inversión del sujeto pasivo	27	30.383		28	30.383	
7. Modificación de Bases y Cuotas	29	11.178		30	13.005	
8. Modif. de Bases y Cuotas por Auto de decl. Concurso de Acreedores	31	7.687		32	7.903	
9. Total Bases y Cuotas IVA	33	2.677.332		34	2.677.416	
10. Recargo Equivalencia	35	18.488	0,50	36	18.488	
	37	32.174		38	32.174	
	39	58.773	4	40	58.773	
	41	50	1,75	42	50	
11. Modificación Recargo Equivalencia	43	639		44	811	
12. Modif. Recargo Equiv. por Auto de decl. Concurso de Acreedores	45	156		46	275	
13.Total Cuotas IVA y Recargo Equivalencia (34+36+38+40+42+44+46)				47	2.677.478	
2. DEDUCCIONES		BASE IMPONIBLE			CUOTAS DEDUCIBLES	
IVA deducible Operaciones Interiores (Bienes y Serv. ctes.)	48	2.272.275		49	2.272.407	
(Bienes de Inversión)	50	367.407		51	367.656	
(Op. Intragrupos Bienes y Servicios)	512	791		513	791	
(Op. Intragrupos Bienes de inversión)	520	86		521	86	
IVA deducible en Importaciones (Bienes ctes.)	52	39.044		53	39.044	
(Bienes de inversión)	54	2.150		55	2.149	
IVA deducible en Adquisic. Intracom. (Bienes ctes.)	56	147.612		57	147.612	
(Bienes de inversión)	58	10.448		59	10.452	
Compensaciones Rég. Especial de Agri. Ganadería y Pesca	60	25.647		61	25.647	
Rectificación de deducciones				62	11.543	
Regularización de Inversiones				63	4.974	
Regularización por aplicación porcentaje definitivo de prorrate				522	28.692	
Suma de Deducciones (49+51+513+521+53+55+57+59+61+62+63+522)				64	2.287.536	
3. RESULTADO						
RESULTADO REGIMEN GENERAL (47-64)				65	2.829.248	
		REGIMEN SIMPLIFICADO				
4. IVA DEVENGADO					CUOTAS ANUALES	
Suma de cuotas derivadas del régimen simplificado (Act. No Agrícolas, Ganaderas y Forestales)				74	377.891	
Suma de cuotas derivadas del régimen simplificado (Act. Agrícolas, Ganaderas y Forestales)				75	20.388	
Adquisición intracomunitaria de bienes				76	1.961	
IVA devengado por inversión del sujeto pasivo				77	523	
IVA devengado en entrega de activos fijos				78	13.367	
Total Cuota Resultante (74+75+76+77+78)				79	398.126	
5. DEDUCCIONES					CUOTAS DEDUCIBLES	
IVA soportado en adquisición de activos fijos				80	78.825	
Regularización de bienes de inversión				81	2.297	
Suma de deducciones (80+81)				82	80.862	
6. RESULTADO						
Resultado Régimen Simplificado (79-82)				83	398.223	
7. LIQUIDACIÓN ANUAL						
Suma de resultados (65+83)				84	3.211.662	
Resultado atribuible a la Admon del Estado (84 o 92 si tributación territorial)					3.211.661	
Compensación de cuotas del ejercicio anterior (85 o 93 si tributación territorial)					651.663	
Resultado de la liquidación (86 o 94 si tributación territorial)					3.245.731	
8. RESULTADO DE LAS LIQUIDACIONES						
Ingresos				95	2.512.608	
Devoluciones mensuales				96	27.483	
Devoluciones solicitadas por cuotas soportadas				524	791	
Compensaciones				97	724.600	
Devoluciones anuales				98	368.866	
Resultados positivos autoliquidaciones del ejercicio				525	4.407	
Resultados negativos autoliquidaciones del ejercicio				526	4.302	

Cuadro AE.II.3.5

IMPORTES DECLARADOS EN EL IVA EJERCICIO 2009

IMPORTES EN EUROS		Nº DE DECLARANTES		3.251.502		
REGIMEN GENERAL		BASE IMPONIBLE	TIPO %	CUOTA		
1. BASE IMPONIBLE Y CUOTA						
1. Régimen Ordinario	01	98.576.507.098	4	2	3.942.990.912	
	03	317.690.897.719	7	4	22.238.570.449	
	05	1.091.425.183.135	16	6	174.625.564.490	
500. Operaciones Intragrupo	500	52.197.420	4	501	2.087.897	
	502	102.801.838	7	503	7.241.444	
	504	2.674.927.432	16	505	427.895.334	
3. Régimen Especial Bienes Usados	07	25.151.551	4	8	1.014.903	
	09	21.028.355	7	10	1.472.110	
	11	518.996.264	16	12	83.035.930	
4. Régimen Especial Agencias de Viajes	13	726.812.773	16	14	116.280.119	
5. Adquisiciones Intracomunitarias de Bienes.	21	12.982.157.897	4	22	519.540.523	
	23	12.258.684.331	7	24	858.359.698	
	25	97.556.169.859	16	26	15.608.627.270	
6. IVA devengado por inversión del sujeto pasivo	27	35.114.360.070		28	5.498.367.653	
7. Modificación de Bases y Cuotas	29	-1.781.685.158		30	-256.186.219	
8. Modif. de Bases y Cuotas por Auto de decl. Concurso de Acreedores	31	-750.232.353		32	-124.163.761	
9. Total Bases y Cuotas IVA	33	1.667.193.958.233		34	223.550.698.754	
10. Recargo Equivalencia	35	13.570.836.234	0,50	36	67.855.732	
	37	6.774.008.327		1	38	67.742.592
	39	6.823.550.419		4	40	272.940.166
	41	9.567.892.421		1,75	42	167.438.081
11. Modificación Recargo Equivalencia	43	-1.244.268		44	502.568	
12. Modif. Recargo Equiv. por Auto de decl. Concurso de Acreedores	45	-5.749.145		46	-701.288	
13.Total Cuotas IVA y Recargo Equivalencia (34+36+40+42+44+46)				47	224.126.476.605	
2. DEDUCCIONES		BASE IMPONIBLE			CUOTAS DEDUCIBLES	
IVA deducible Operaciones Interiores (Bienes y Serv. ctes.)	48	1.082.655.606.011		49	146.630.213.733	
(Bienes de Inversión)	50	79.607.529.961		51	9.900.317.922	
(Op. Intragrupos Bienes y Servicios)	512	3.318.555.826		513	323.638.584	
(Op. Intragrupos Bienes de inversión)	520	86.493.589		521	8.679.437	
IVA deducible en Importaciones (Bienes ctes.)	52	45.176.419.971		53	5.791.108.465	
(Bienes de inversión)	54	680.509.060		55	105.525.510	
IVA deducible en Adquisic. Intracom. (Bienes ctes.)	56	120.145.754.390		57	16.545.652.447	
(Bienes de inversión)	58	2.611.490.499		59	394.452.974	
Compensaciones Rég. Especial de Agri. Ganadería y Pesca	60	10.772.956.021		61	906.389.351	
Rectificación de deducciones				62	-122.573.471	
Regularización de Inversiones				63	4.814.224	
Regularización por aplicación porcentaje definitivo de prorata				522	-45.660.123	
Suma de Deducciones (49+ 51+ 513+521+ 53+ 55+ 57+ 59+ 61+ 62+ 63 + 522)				64	180.442.559.055	
3. RESULTADO						
RESULTADO REGIMEN GENERAL (47-64)				65	43.683.917.549	
REGIMEN SIMPLIFICADO						
4. IVA DEVENGADO					CUOTAS ANUALES	
Suma de cuotas derivadas del régimen simplificado (Act. No Agrícolas, Ganaderas y Forestales)				74	736.431.661	
Suma de cuotas derivadas del régimen simplificado (Act. Agrícolas, Ganaderas y Forestales)				75	9.387.827	
Adquisición intracomunitaria de bienes				76	3.385.426	
IVA devengado por inversión del sujeto pasivo				77	1.011.390	
IVA devengado en entrega de activos fijos				78	23.437.883	
Total Cuota Resultante (74+75+76+77+78)				79	773.654.187	
5. DEDUCCIONES					CUOTAS DEDUCIBLES	
IVA soportado en adquisición de activos fijos				80	184.364.706	
Regularización de bienes de inversión				81	4.338.600	
Suma de deducciones (80+81)				82	188.703.306	
6. RESULTADO						
Resultado Régimen Simplificado (79-82)				83	584.950.881	
7. LIQUIDACIÓN ANUAL						
Suma de resultados (65+83)				84	44.268.868.431	
Resultado atribuible a la Admon del Estado (84 o 92 si tributación territorial)					42.727.466.938	
Compensación de cuotas del ejercicio anterior (85 o 93 si tributación territorial)					8.233.321.326	
Resultado de la liquidación (86 o 94 si tributación territorial)					34.494.145.611	
8. RESULTADO DE LAS LIQUIDACIONES						
Ingresos				95	65.149.262.506	
Devoluciones mensuales				96	16.443.354.830	
Devoluciones solicitadas por cuotas soportadas				524	2.725.456	
Compensaciones				97	6.512.253.309	
Devoluciones anuales				98	7.784.966.401	
Resultados positivos autoliquidaciones del ejercicio				525	11.490.249.898	
Resultados negativos autoliquidaciones del ejercicio				526	3.117.251.395	

Cuadro AE.II.3.6

IMPORTES MEDIOS DECLARADOS EN EL IVA EJERCICIO 2009

MEDIAS EN EUROS SOBRE DECLARACIONES POR PARTIDAS					
REGIMEN GENERAL					
1. BASE IMPONIBLE Y CUOTA		BASE IMPONIBLE	TIPO %	CUOTA	
1. Régimen Ordinario	01	728.437	4	2	29.137
	03	504.339	7	4	35.304
	05	452.455	16	6	72.392
500. Operaciones Intragrupo	500	2.485.591	4	501	99.424
	502	1.070.852	7	503	75.432
	504	4.802.383	16	505	768.214
3. Régimen Especial Bienes Usados	07	131.684	4	8	5.314
	09	117.477	7	10	8.224
	11	77.904	16	12	12.464
4. Régimen Especial Agencias de Viajes	13	383.138	16	14	61.297
5. Adquisiciones Intracomunitarias de Bienes.	21	2.543.028	4	22	101.771
	23	862.316	7	24	60.380
	25	685.509	16	26	109.679
6. IVA devengado por inversión del sujeto pasivo	27	1.155.724		28	180.969
7. Modificación de Bases y Cuotas	29	-159.392		30	-19.699
8. Modif. de Bases y Cuotas por Auto de decl. Concurso de Acreedores	31	-97.598		32	-15.711
9. Total Bases y Cuotas IVA	33	622.707		34	83.495
10. Recargo Equivalencia	35	734.035	0,50	36	3.670
	37	210.543	1	38	2.106
	39	116.100	4	40	4.644
	41	191.357.848	1,75	42	3.348.762
11. Modificación Recargo Equivalencia	43	-1.947		44	620
12. Modif. Recargo Equiv. por Auto de decl. Concurso de Acreedores	45	-36.853		46	-2.550
13. Total Cuotas IVA y Recargo Equivalencia (34+36+38+40+42+44+46)				47	83.708
2. DEDUCCIONES		BASE IMPONIBLE		CUOTAS DEDUCIBLES	
IVA deducible Operaciones Interiores (Bienes y Serv. ctes.)	48	476.463		49	64.526
(Bienes de Inversión)	50	216.674		51	26.928
(Op. Intragrupos Bienes y Servicios)	512	4.195.393		513	409.151
(Op. Intragrupos Bienes de inversión)	520	1.005.739		521	100.924
IVA deducible en Importaciones (Bienes ctes.)	52	1.157.064		53	148.323
(Bienes de inversión)	54	316.516		55	49.104
IVA deducible en Adquisic. Intracom. (Bienes ctes.)	56	813.929		57	112.089
(Bienes de inversión)	58	249.951		59	37.739
Compensaciones Rég. Especial de Agri. Ganadería y Pesca	60	420.047		61	35.341
Rectificación de deducciones				62	-10.619
Regularización de Inversiones				63	968
Regularización por aplicación porcentaje definitivo de prorrateo				522	-1.591
Suma de Deducciones (49+ 51+ 513+521+ 53+ 55+ 57+ 59+ 61+ 62+ 63 + 522)				64	78.881
3. RESULTADO					
RESULTADO REGIMEN GENERAL (47-64)				65	15.440
REGIMEN SIMPLIFICADO					
4. IVA DEVENGADO				CUOTAS ANUALES	
Suma de cuotas derivadas del régimen simplificado (Act. No Agrícolas, Ganaderas y Forestales)				74	1.949
Suma de cuotas derivadas del régimen simplificado (Act. Agrícolas, Ganaderas y Forestales)				75	460
Adquisición intracomunitaria de bienes				76	1.726
IVA devengado por inversión del sujeto pasivo				77	1.934
IVA devengado en entrega de activos fijos				78	1.753
Total Cuota Resultante (74+75+76+77+78)				79	1.943
5. DEDUCCIONES				CUOTAS DEDUCIBLES	
IVA soportado en adquisición de activos fijos				80	2.339
Regularización de bienes de inversión				81	1.889
Suma de deducciones (80+81)				82	2.334
6. RESULTADO					
Resultado Régimen Simplificado (79-82)				83	1.469
7. LIQUIDACIÓN ANUAL					
Suma de resultados (65+83)				84	13.784
Resultado atribuible a la Admon del Estado (84 o 92 si tributación territorial)					13.304
Compensación de cuotas del ejercicio anterior (85 o 93 si tributación territorial)					12.635
Resultado de la liquidación (86 o 94 si tributación territorial)					10.628
8. RESULTADO DE LAS LIQUIDACIONES					
Ingresos				95	25.929
Devoluciones mensuales				96	598.310
Devoluciones solicitadas por cuotas soportadas				524	3.446
Compensaciones				97	8.987
Devoluciones anuales				98	21.105
Resultados positivos autoliquidaciones del ejercicio				525	2.607.272
Resultados negativos autoliquidaciones del ejercicio				526	724.605

AE.III. Comercio Exterior, Aduanas e Impuestos Especiales

ÍNDICE DE CUADROS

	<i><u>Página</u></i>
AE.III.1. IVA a la importación y operaciones asimiladas (2009). Recaudación por delegaciones de la AEAT	807
AE.III.2. Recaudación líquida por delegaciones de la Agencia Tributaria en concepto de impuestos especiales durante 2009	809
AE.III.3. Evolución del comercio exterior. Período 2001-2009 (miles de millones de euros)	810
AE.III.4. Evolución del comercio exterior. Período 2001-2009 (millones de toneladas)	810
AE.III.5. Declaraciones de importación y exportación (DUAS completos) presentados en las aduanas españolas (2001-2009)	811
AE.III.6. Recaudación total. Periodo 2002-2009	812
AE.III.7. Recaudación de IVA por importaciones y operaciones asimiladas. Periodo 2001-2009	813
AE.III.8. Recaudación efectiva por comercio exterior. Periodo 2001-2009	814

ÍNDICE DE GRÁFICOS

	<i><u>Página</u></i>
AE.III.1. Evolución de la recaudación de los IIEE de Fabricación. Período 2001-2009	808
AE.III.2. Número de declaraciones de importación y exportación (DUAS completos).Período 2001-2009	810
AE.III.3. Recaudación total. Período 2002-2009	811
AE.III.4. Evolución de la recaudación de los tributos sobre el comercio exterior e Impuestos Especiales de Fabricación. Período 2001-2009	812
AE.III.5. Recaudación de IVA por importaciones y operaciones asimiladas. Período 2001-2009	813

Cuadro AE.III.1

IVA A LA IMPORTACIÓN Y OPERACIONES ASIMILADAS (2009)
RECAUDACIÓN POR DELEGACIONES DE LA AEAT
(Millones de euros)

Aduana	Total	Aduana	Total
Álava	26,99	Málaga	31,55
Albacete	0,38	Murcia	16,61
Alicante	111,97	Navarra	13,43
Almería	38,84	Ourense	0,19
Ávila	-	Oviedo	67,20
Badajoz	0,91	Palencia	1,54
Baleares	16,11	Pontevedra	23,01
Barcelona	1.923,62	La Palmas	0,01
Burgos	9,21	Salamanca	7,84
Cáceres	1,51	Santa Cruz Tenerife	-
Cádiz	329,41	Cantabria	54,14
Castellón	37,20	Segovia	0,01
Ciudad Real	4,84	Sevilla	50,45
Córdoba	0,53	Soria	-
A Coruña	218,94	Tarragona	158,15
Cuenca	-	Teruel	0,01
Girona	65,08	Toledo	3,50
Granada	8,74	Valencia	1.047,21
Guadalajara	11,78	Valladolid	30,67
Guipúzcoa	69,76	Vizcaya	361,38
Huelva	42,86	Zamora	-
Huesca	0,08	Zaragoza	161,70
Jaén	2,66	Cartagena	48,61
León	9,19	Gijón	165,93
Lleida	5,52	Jerez de la Frontera	0,06
La Rioja	2,20	Vigo	150,19
Lugo	27,60	Ceuta	0,27
Madrid	953,69	Melilla	-
TOTAL			6.313,26

Gráfico AE.III.1

**EVOLUCIÓN DE LA RECAUDACIÓN DE LOS IIEE DE FABRICACIÓN.
PERIODO 2001-2009**

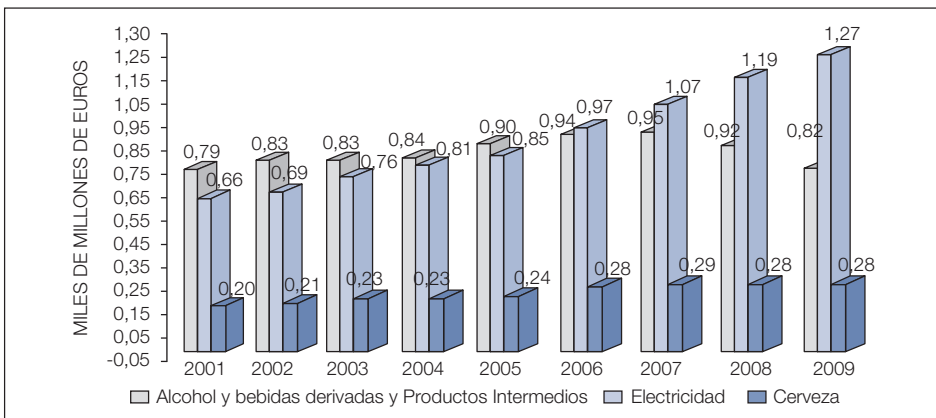
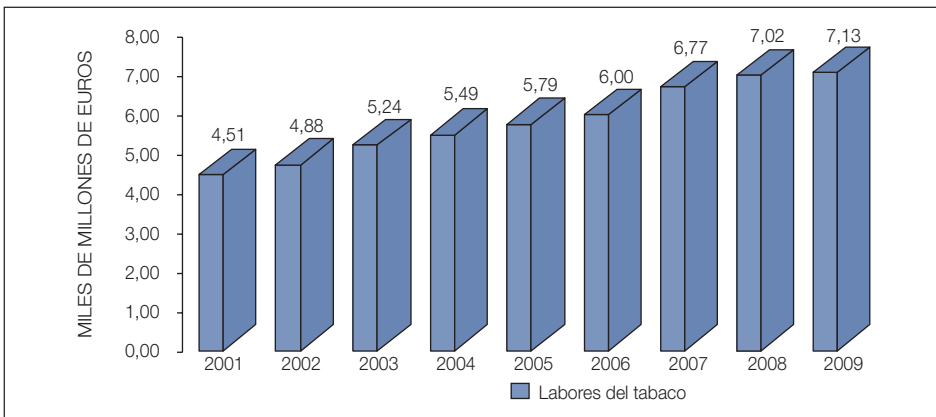
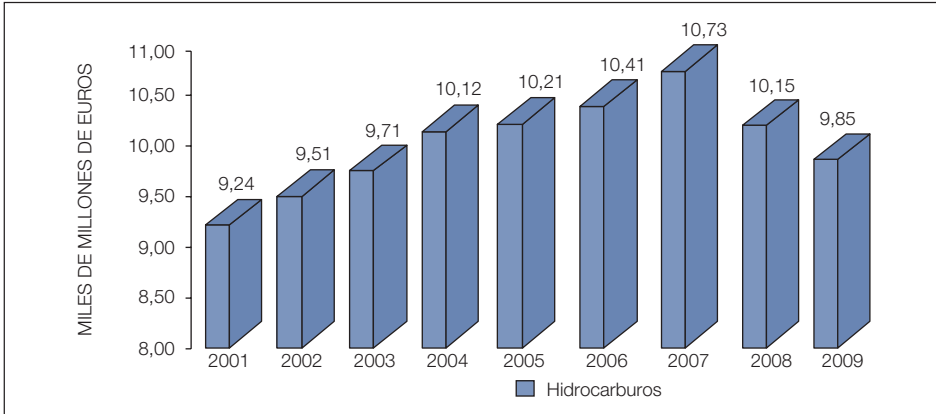

Cuadro AE.III.2

**RECAUDACIÓN LÍQUIDA POR DELEGACIONES
DE LA AGENCIA TRIBUTARIA EN CONCEPTO DE IMPUESTOS
ESPECIALES DURANTE 2009**
(Miles de euros)

Delegación	Total	Delegación	Total
Álava	113.527	Málaga	142.630
Albacete	-4.068	Murcia	3.195
Alicante	10.108	Navarra	34.758
Almería	549	Ourense	7.523
Ávila	-1.836	Oviedo	60.584
Badajoz	-1.164	Palencia	-4.194
Baleares	9.651	Pontevedra	9.883
Barcelona	979.764	La Palmas	27.491
Burgos	27.253	Salamanca	-3.804
Cáceres	-72	Santa Cruz Tenerife	14.435
Cádiz	74.189	Cantabria	22.568
Castellón	2.940	Segovia	14.383
Ciudad Real	-4.390	Sevilla	82.525
Córdoba	6.192	Soria	-2.450
A Coruña	19.468	Tarragona	39.879
Cuenca	-4.677	Teruel	-2.371
Girona	60.915	Toledo	11.971
Granada	155.676	Valencia	219.448
Guadalajara	112.521	Valladolid	-6.033
Guipúzcoa	149	Vizcaya	320.098
Huelva	124.872	Zamora	4.016
Huesca	-716	Zaragoza	-3.580
Jaén	-2.616	Cartagena	106.924
León	-2.496	Gijón	67.888
Lleida	7.440	Jerez de la Frontera	17.925
La Rioja	5.828	Vigo	178
Lugo	7.207	Ceuta	1.293
Madrid	16.464.715	Melilla	929
TOTAL:			19.349.021

En los importes totales no se han incluido la recaudación líquida que procede del Impuesto Especial Sobre Determinados Medios de Transporte, ya que la misma se encuentra íntegramente cedida a las Comunidades Autónomas.

Cuadro AE III.3

EVOLUCIÓN DEL COMERCIO EXTERIOR. PERIODO 2001-2009

Años	Importaciones Terceros Países + Introducción Unión Europea		Exportaciones Terceros Países + Expediciones Unión Europea	
	Miles de millones de euros	Índice (base 2001)	Miles de millones de euros	Índice (base 2001)
2001	171,69	100,00	128,67	100,00
2002	172,79	100,64	130,81	101,66
2003	184,09	107,22	137,81	107,10
2004	208,10	121,21	146,63	113,96
2005	232,95	135,68	155,00	120,46
2006	262,69	153,00	170,44	132,46
2007	285,04	166,02	185,02	143,79
2008	279,58	162,84	197,89	153,79
2009	209,70	121,91	167,53	130,20

Cuadro AE.III.4

EVOLUCIÓN DEL COMERCIO EXTERIOR. PERIODO 2001-2009

Años	Importaciones Terceros Países + Introducción Unión Europea		Exportaciones Terceros Países + Expediciones Unión Europea	
	Millones de toneladas	Índice (base 2001)	Millones de toneladas	Índice (base 2001)
2001	222,22	100,00	93,62	100,00
2002	240,25	108,11	94,64	101,09
2003	246,11	110,75	102,79	109,79
2004	256,90	115,61	107,71	115,05
2005	274,70	123,62	108,09	115,46
2006	270,90	121,91	101,60	108,52
2007	279,00	125,55	106,45	113,70
2008	284,44	127,99	133,69	142,81
2009	237,57	106,91	124,89	133,40

Gráfico AE.III.2

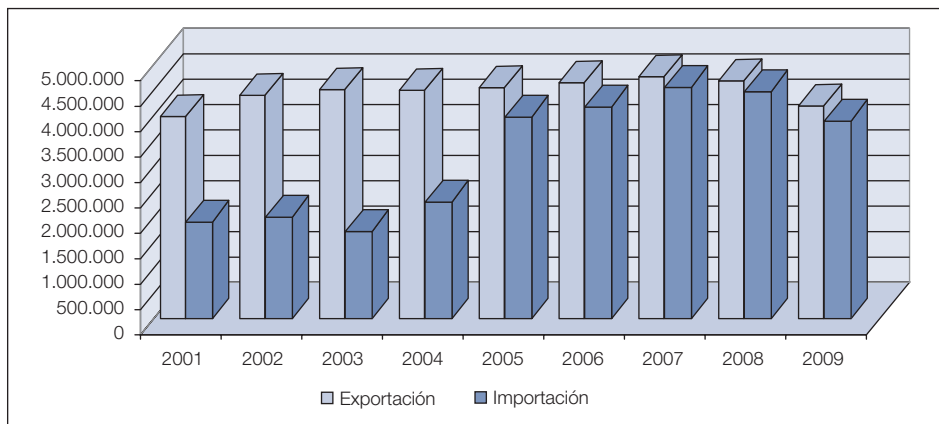
**NÚMERO DE DECLARACIONES DE IMPORTACIÓN Y EXPORTACIÓN
(DUAS COMPLETOS) PERIODO 2001-2009**

Cuadro AE.III.5

DECLARACIONES DE IMPORTACIÓN Y EXPORTACIÓN (DUAS COMPLETOS) PRESENTADOS EN LAS ADUANAS ESPAÑOLAS (2001-2009)

Años	Importación	Exportación
2001	1.588.899	3.861.929
2002	1.729.263	4.046.957
2003	1.943.522	4.210.141
2004	2.506.961	4.204.477
2005	3.723.713	4.226.022
2006	3.885.022	4.389.049
2007	4.216.840	4.479.101
2008	4.168.889	4.362.131
2009	3.567.872	3.885.609

Gráfico AE.III.3

RECAUDACIÓN TOTAL. PERIODO 2002-2009

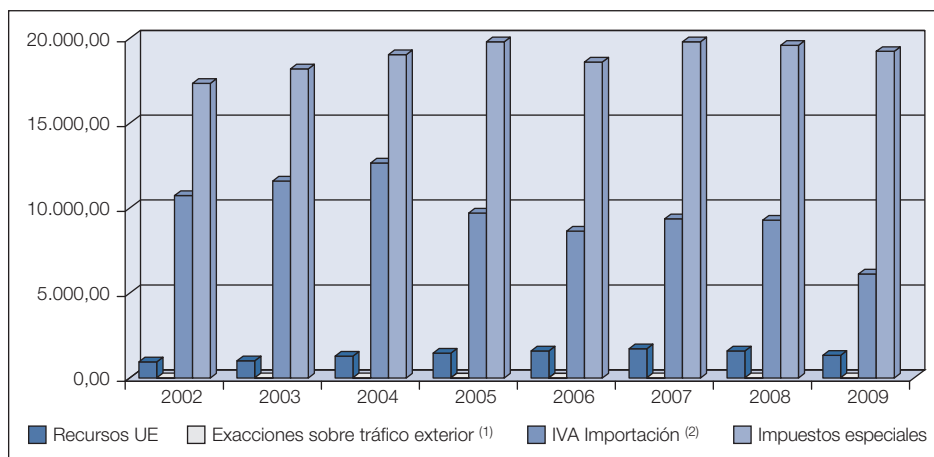

(1) Recursos RHE.

(2) Importación + Operaciones Asimiladas.

Gráfico AE.III.4

EVOLUCIÓN DE LA RECAUDACIÓN DE LOS TRIBUTOS SOBRE COMERCIO EXTERIOR E IMPUESTOS ESPECIALES DE FABRICACIÓN. 2001-2009

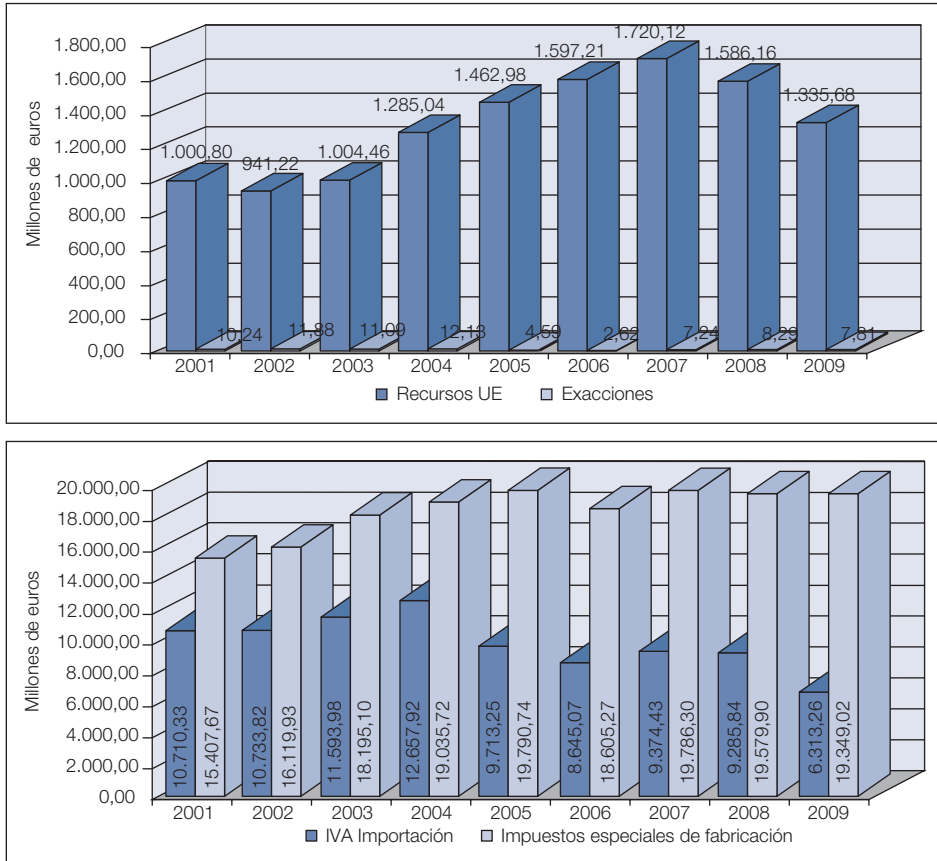

Cuadro AE.III.6

RECAUDACIÓN TOTAL. PERIODO 2002-2009

Concepto	2002	2003	2004	2005	2006	2007	2008	2009
Recursos UE	941,22	1.004,46	1.285,04	1.462,98	1.597,21	1.720,12	1.586,16	1.335,68
Exacciones sobre tráfico exterior ⁽¹⁾	11,88	11,09	12,13	4,59	2,62	7,24	8,29	5,58
IVA Importación ⁽²⁾	10.733,82	11.593,98	12.657,00	9.713,25	8.645,07	9.374,43	9.285,84	6.313,26
Impuestos Especiales	17.347,32	18.195,10	19.035,72	19.790,74	18.605,27	19.786,30	19.579,90	19.349,02
TOTAL RECAUDACIÓN	29.034,24	30.804,63	32.989,89	30.971,56	28.850,17	30.888,09	30.460,19	27.003,54

(1) Recursos RHE

(2) Importación + Operaciones Asimiladas

Cuadro AE.III.7

RECAUDACION DE IVA POR IMPORTACIONES Y OPERACIONES ASIMILADAS. PERÍODO 2001-2009

(Millones de euros)

Años ⁽¹⁾	Valor CIF Importaciones	IVA Import - Oper. Asim.
2001	66.682,33	10.710,33
2002	68.824,57	10.733,82
2003	72.409,92	11.593,98
2004	83.475,22	12.657,92
2005	104.322,84	9.713,25
2006	123.621,52	8.645,07
2007	140.022,81	9.374,43
2008	141.830,58	9.285,84
2009	108.045,30	6.313,26

(1) A partir de 1993 las adquisiciones intracomunitarias no se consideran técnicamente como importaciones y, por tanto, se excluye su valor CIF y recaudación por IVA.

Gráfico AE.III.5

EVOLUCIÓN DE LA RECAUDACIÓN POR IVA. IMPORTACIONES Y OPERACIONES ASIMILADAS. PERIODO 2001-2009

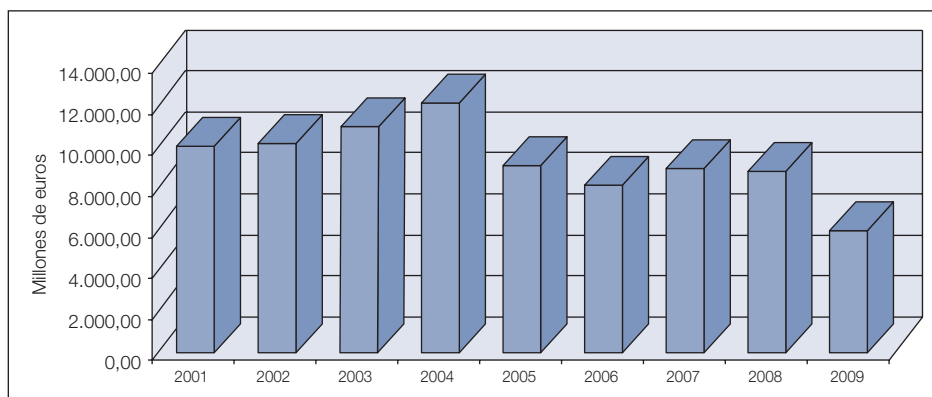

Cuadro AE.III.8

**RECAUDACIÓN EFECTIVA
POR COMERCIO EXTERIOR. PERIODO 2001-2008**
(Millones de euros)

Años	Recursos de la Unión Europea			Recursos de la Hacienda Pública española					Total
	Recursos propios U.E.		Ingresos extrapresupuestarios C.E.	Derechos menores	Otros ingresos del Tesoro	Derechos Arancel Español y otros tributos suprimidos	IVA	Impuestos Especiales (Comercio Exterior)	
	Arancel Importación de la C.E., derechos antidumping y exacción T.P.A.	Exacciones política agrícola común y cotizaciones azúcar e isoglucosa							
2001	932,00	68,80	0,00	5,85	4,25	0,14	10.710,33	27,16	11.748,53
2002	882,06	59,16	0,00	6,14	5,18	0,56	10.733,82	25,44	11.712,36
2003	947,21	57,25	0,00	5,47	4,64	0,98	11.593,98	25,82	12.635,35
2004	1.184,54	99,18	1,32	3,15	8,38	0,60	12.657,92	27,84	8.178,00
2005	1.350,04	112,94	0,00	2,94	1,65	0,00	9.713,25	43,75	11.224,57
2006	1.527,73	69,48	0,00	0,96	1,66	0,00	8.630,96	52,63	10.283,42
2007	1.671,25	48,87	0,00	4,91	2,33	0,02	9.387,34	52,14	11.166,86
2008	1.548,16	37,96	0,00	4,31	3,98	0,00	9.285,84	54,17	10.934,42
2009(*)	1.295,90	39,78	0,00	2,02	3,55	0,01	6.313,26	56,61	7.711,13

(*) Desde junio de 2009 la UE ha modificado los conceptos presupuestarios de los recursos propios tradicionales quedando los derechos agrícolas incluidos dentro de los derechos de arancel.

AE.IV. Inspección

ÍNDICE DE CUADROS

	<i><u>Página</u></i>
AE.IV.1. Evolución magnitudes significativas. Equipos y Unidades de Inspección	821
AE.IV.2. Evolución magnitudes significativas. Equipos y Unidades Regionales de Inspección	822
AE.IV.3. Evolución magnitudes significativas. Delegación Central de Grandes Contribuyentes	823

ÍNDICE DE GRÁFICOS

	<i><u>Página</u></i>
AE.IV.1. Evolución magnitudes significativas. Equipos y Unidades de Inspección	821
AE.IV.2. Evolución magnitudes significativas. Equipos y Unidades Regionales de inspección	822
AE.IV.3. Evolución magnitudes significativas. Delegación Central de Grandes Contribuyentes	823

Cuadro AE.IV.1

EVOLUCIÓN MAGNITUDES SIGNIFICATIVAS

Equipos y Unidades de Inspección

Equipos y Unidades de Inspección	2005	2006	2007	2008	2009
Deuda media por contribuyente(*)	0,070	0,076	0,096	0,094	0,115
Deuda media por contribuyente en el IRPF(*)	0,053	0,044	0,053	0,046	0,056
Deuda media por contribuyente en IS(*)	0,115	0,114	0,139	0,121	0,149
Deuda media por contribuyente en IVA(*)	0,039	0,041	0,047	0,050	0,055
Deuda media por acta instruida con deuda(*)	0,043	0,040	0,050	0,052	0,065

(*) Importes en millones de euros, con tres decimales, sin redondeo.

Gráfico AE.IV.1

EVOLUCIÓN MAGNITUDES SIGNIFICATIVAS

Equipos y Unidades de Inspección

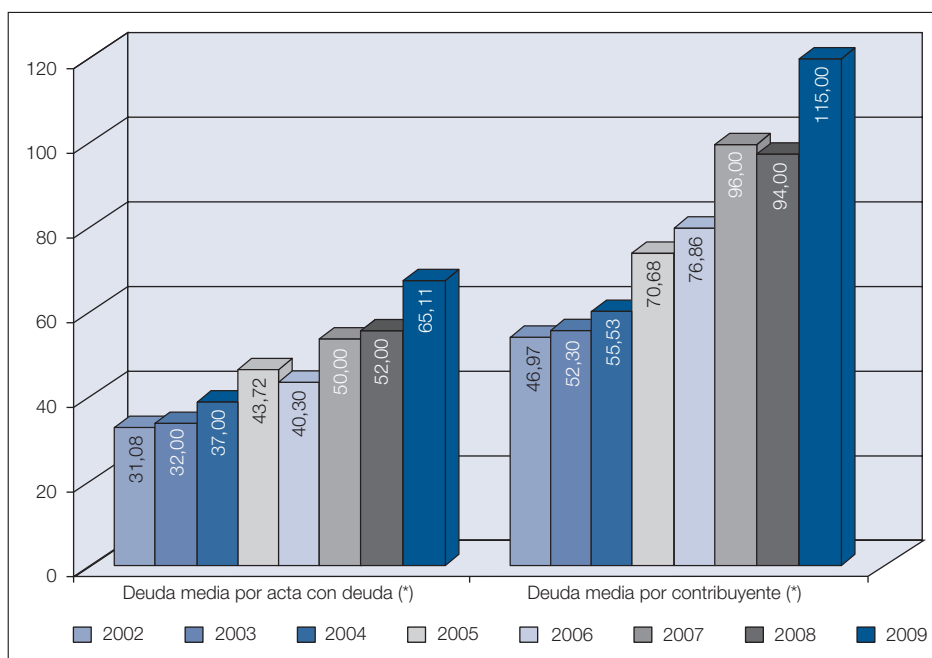

(*) Importes en miles de euros, con dos decimales y redondeo. Los datos de 2002 se toman como base 100. Los porcentajes cambiarán según se utilicen en miles o millones de euros.

Cuadro AE.IV.2

EVOLUCIÓN MAGNITUDES SIGNIFICATIVAS

Equipos y Unidades Regionales de Inspección

Equipos y Unidades Regionales de Inspección	2005	2006	2007	2008	2009
Deuda media por contribuyente(*)	0,285	0,228	0,295	0,254	0,296
Deuda media por contribuyente en el IRPF(*)	0,112	0,094	0,242	0,079	0,182
Deuda media por contribuyente en IS(*)	0,305	0,307	0,323	0,283	0,310
Deuda media por contribuyente en IVA(*)	0,133	0,079	0,112	0,117	0,135
Deuda media por acta instruida con deuda(*)	0,158	0,123	0,158	0,146	0,178

(*) Importes en millones de euros, con tres decimales, sin redondeo.

Gráfico AE.IV.2

EVOLUCIÓN MAGNITUDES SIGNIFICATIVAS

Equipos y Unidades Regionales de Inspección

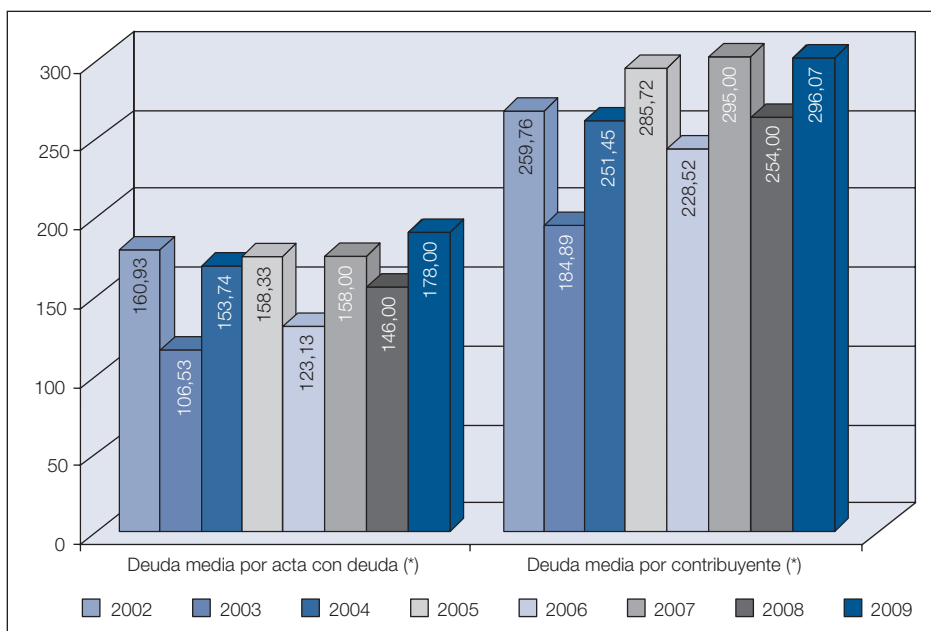

(*) Importes en miles de euros, con dos decimales y redondeo. Los datos de 2002 se toman como base 100. Los porcentajes cambiarán según se utilicen en miles o millones de euros.

Cuadro AE.IV.3

EVOLUCIÓN MAGNITUDES SIGNIFICATIVAS

Delegación Central de Grandes Contribuyentes

Delegación Central de Grandes Contribuyentes	2005	2006	2007	2008	2009
Deuda media por contribuyente (*)	3,525	3,299	2,755	2,097	2,300
Deuda media por contribuyente en IS (*)	3,731	3,121	2,924	1,707	2,252
Deuda media por contribuyente en IVA (*)	0,487	0,615	0,281	0,216	0,408
Deuda media por acta instruida con deuda (*)	0,970	1,177	0,858	0,786	1,000

(*) Importes en millones de euros, con tres decimales, sin redondeo.

Gráfico AE.IV.3

EVOLUCIÓN MAGNITUDES SIGNIFICATIVAS

Delegación Central de Grandes Contribuyentes

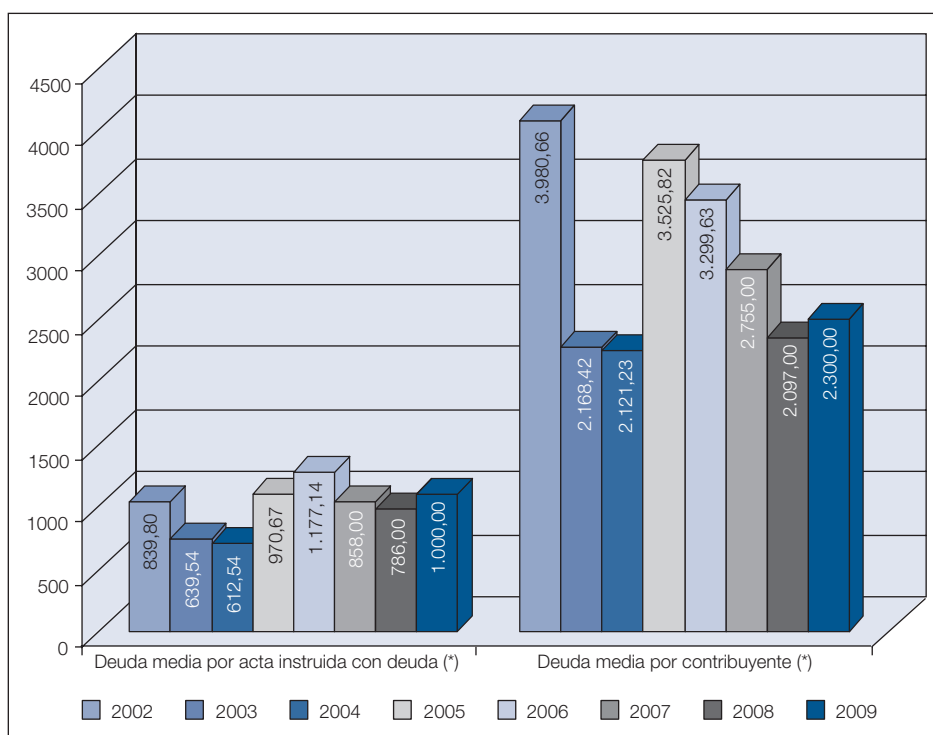

(*) Importes en miles de euros, con dos decimales y redondeo. Los datos de 2002 se toman como base 100. Los porcentajes cambiarán según se utilicen en miles o millones de euros.

AE.V. Haciendas Autnómicas

NOTA AL ANEXO DE HACIENDAS AUTONÓMICAS

A partir de los datos del ejercicio 2008, como novedad respecto a la información remitida en ejercicios anteriores, se añadió en el cuadro AE.V.3, que recoge la clasificación funcional homogénea del gasto presupuestado por el conjunto de las Comunidades Autónomas, una nueva columna que muestra el gasto total una vez depuradas las cuantías de la Intermediación Financiera Local y de las ayudas a agricultores de la Política Agrícola Común. Dicha depuración obedece a la idea de facilitar el análisis del gasto presupuestario autonómico, al eliminar del mismo aquellas cuantías en las que las comunidades actúan como meras intermediarias de los fondos percibidos, bien del Estado (por la participación de las EELL en los tributos del Estado), bien de los fondos europeos (por las ayudas a agricultores procedentes de la Política Agrícola Común).

ÍNDICE DE CUADROS

	<i><u>Página</u></i>
AE.V.1. Presupuestos de Comunidades Autónomas (consolidado). Clasificación económica. Ingresos por capítulos. Ejercicio 2009 .	831
AE.V.2. Presupuestos de Comunidades Autónomas (consolidado). Clasificación económica. Gastos por capítulos. Ejercicio 2009 ...	832
AE.V.3. Presupuestos de Comunidades Autónomas (consolidado). Clasificación funcional del gasto por áreas y políticas de gasto. Ejercicio 2009	833
AE.V.4a. Presupuestos de Ciudades Autónomas. Clasificación económica. Ingresos consolidados/gastos consolidados. Ejercicio 2009 ..	834
AE.V.4b. Presupuestos de Ciudades Autónomas. Clasificación funcional del gasto por áreas y políticas de gasto. Ejercicio 2009	835

Cuadro AE.V.1

**PRESUPUESTOS DE COMUNIDADES AUTÓNOMAS
(CONSOLIDADO). CLASIFICACIÓN ECONÓMICA.
INGRESOS POR CAPÍTULOS. EJERCICIO 2009**
(Millones de euros)

Comunidad Autónoma	Cap. I. Impuestos Directos	Cap. II Impuestos Indirectos	Cap. III Tasas, Precios Pcos. y O.Ing..	Cap. IV Transfe- rencias Corrientes	Cap. V Ingresos Patrimo- niales	Cap. VI Enajenación Inv. Reales	Cap. VII Transfe- rencias de Capital	Cap. VIII Activos Financieros	Cap. IX Pasivos Financieros	Total Ingresos
Andalucía	4.732,5	7.214,8	806,8	15.259,1	84,4	28,7	2.578,8	571,3	2.487,6	33.764,0
Aragón	1.185,9	1.368,5	200,4	2.195,0	31,5	32,0	381,2	4,8	438,5	5.837,7
Asturias	750,9	1.026,8	159,3	1.636,7	14,5	29,4	601,1	21,3	252,2	4.492,3
Baleares	762,5	1.792,2	86,9	117,2	2,2	0,0	62,0	0,2	741,9	3.565,0
Canarias	1.138,2	1.138,2	189,6	3.838,6	19,3	9,5	651,5	3,5	679,0	7.667,4
Cantabria	452,8	717,8	66,3	901,9	11,4	0,0	124,8	4,3	214,7	2.495,0
Castilla y León	1.589,7	2.401,7	265,4	4.957,2	32,3	124,6	661,3	2,9	549,4	10.584,5
Castilla-La Mancha	895,0	2.389,5	171,1	4.820,3	13,1	32,8	619,8	8,3	445,8	9.395,5
Cataluña	8.392,4	8.261,0	884,1	8.172,0	55,2	0,0	250,7	1,7	4.054,8	30.071,9
C. Valenciana	3.079,6	5.185,7	831,9	4.209,2	17,9	0,0	390,7	0,0	1.032,8	14.747,9
Extremadura	544,1	822,8	126,4	3.116,0	16,3	34,1	601,0	253,8	255,0	5.769,4
Galicia	1.515,9	2.399,5	286,0	5.791,0	54,4	111,1	787,0	0,9	850,6	11.796,4
Madrid	8.326,3	6.606,7	388,4	1.791,1	97,7	189,8	185,9	103,7	2.294,7	19.984,6
Murcia	944,3	1.392,7	108,6	2.021,6	23,1	1,8	218,6	0,7	424,0	5.135,5
Navarra	2.148,8	1.597,9	96,8	47,8	25,9	17,0	141,0	23,1	203,5	4.301,8
País Vasco	0,0	5,8	70,8	8.908,0	79,9	0,9	563,1	508,7	361,2	10.498,2
La Rioja	281,5	340,7	48,7	509,1	1,4	20,0	37,1	1,1	90,8	1.330,5
TOTAL	36.740,6	44.662,5	4.787,5	68.291,8	580,5	632,6	8.855,6	1.510,2	15.376,4	181.437,8

Cuadro AE.V.2

**PRESUPUESTOS DE COMUNIDADES AUTÓNOMAS
(CONSOLIDADO). CLASIFICACIÓN ECONÓMICA.
GASTOS POR CAPÍTULOS. EJERCICIO 2009**
(Millones de euros)

Comunidad Autónoma	Cap. I. Gastos Personal	Cap. II Gast. Ctes. Bien. y Serv.	Cap. III Gastos Financieros	Cap. IV Transfe-rencias Corrientes	Cap. V Fondo Contin.	Cap. VI Inversiones Reales	Cap. VII Transfe-rencias de Capital	Cap. VIII Activos Financieros	Cap. IX Pasivos Financieros	Total Gastos
Andalucía	10.155,8	3.352,5	444,1	10.733,9	0,0	2.951,9	4.682,9	615,7	827,2	33.764,0
Aragón	2.140,1	708,6	84,3	1.646,5	0,0	502,6	646,1	45,1	64,3	5.837,7
Asturias	1.566,6	673,0	50,0	993,4	0,0	636,0	473,1	20,3	80,0	4.492,3
Baleares	1.105,5	578,6	114,8	954,2	0,0	278,4	453,5	0,0	79,9	3.565,0
Canarias	2.914,2	1.171,9	49,6	2.007,9	0,0	818,9	480,9	40,8	183,1	7.667,4
Cantabria	867,6	353,3	26,8	614,9	0,0	351,4	208,3	32,1	40,7	2.495,0
Castilla y León	3.586,2	1.069,4	88,7	2.785,0	0,0	1.612,1	1.331,1	7,1	104,9	10.584,5
Castilla-La Mancha	2.954,2	1.130,0	64,3	3.303,9	0,0	870,8	1.026,1	9,4	36,8	9.395,5
Cataluña	7.460,4	7.235,5	808,8	9.976,9	110,0	1.435,5	933,8	1.305,9	805,3	30.071,9
C. Valenciana	5.567,9	2.395,9	358,6	4.333,5	0,0	869,8	865,0	224,4	132,8	14.747,9
Extremadura	1.978,2	579,0	40,0	1.733,8	0,0	913,7	425,1	32,0	67,7	5.769,4
Galicia	3.691,9	1.416,3	147,8	3.271,3	98,8	1.439,0	1.365,0	120,5	245,9	11.796,4
Madrid	6.625,9	4.006,2	275,1	5.898,0	0,0	1.340,7	666,8	174,6	997,3	19.984,6
Murcia	1.141,6	229,8	39,0	2.611,7	0,0	517,0	446,4	63,9	86,1	5.135,5
Navarra	1.157,9	501,7	46,6	1.543,1	0,0	332,6	696,8	20,1	3,1	4.301,8
País Vasco	1.955,6	3.265,5	74,0	3.022,9	0,0	969,3	1.038,5	111,4	61,2	10.498,2
La Rioja	455,1	241,5	19,6	329,9	0,0	134,6	132,2	6,6	11,0	1.330,5
TOTAL	55.324,6	28.908,7	2.731,9	55.760,8	208,8	15.974,4	15.871,5	2.829,7	3.827,2	181.437,8

Cuadro AE.V.3

**PRESUPUESTOS DE COMUNIDADES AUTÓNOMAS
(CONSOLIDADO). CLASIFICACIÓN FUNCIONAL DEL GASTO
POR ÁREAS Y POLÍTICAS DE GASTO. EJERCICIO 2009**
(Millones de euros)

Áreas y Políticas de Gasto	Cifras absolutas	%	Cifras absolutas sin IFL y PAC(*)	%
1. SERVICIOS PÚBLICOS BÁSICOS	6.022,4	3,3	6.022,4	3,6
1.1 Justicia	2.362,8	1,3	2.362,8	1,4
1.2 Defensa	0,0	0,0	0,0	0,0
1.3 Seguridad Ciudadana e Instuciones Penitenciarias	3.108,7	1,7	3.108,7	1,8
1.4 Política Exterior	551,0	0,3	551,0	0,3
2. ACTUACIONES DE PROTECCION Y PROMOCIÓN SOCIAL	19.330,9	10,7	19.205,4	11,3
2.1 Pensiones	317,1	0,2	191,6	0,1
2.2 Otras Prestaciones Económicas	57,4	0,0	57,4	0,0
2.3 Servicios Sociales y Promoción Social	10.629,5	5,9	10.629,5	6,3
2.4 Fomento del empleo	5.242,6	2,9	5.242,6	3,1
2.5 Desempleo	0,0	0,0	0,0	0,0
2.6 Acceso a la Vivienda y Fomento de la Edificación	3.073,4	1,7	3.073,4	1,8
2.9 Gestión y Administración de la Seguridad Social	10,9	0,0	10,9	0,0
3. PRODUCCIÓN DE BIENES PÚBLICOS DE CARÁCTER PREFERENTE	101.272,8	55,8	101.272,8	59,8
3.1 Sanidad	58.368,5	32,2	58.368,5	34,5
3.2 Educación	39.875,6	22,0	39.875,6	23,5
3.3 Cultura	3.028,7	1,7	3.028,7	1,8
4. ACTUACIONES DE CARÁCTER ECONÓMICO	32.241,3	17,8	27.075,6	16,0
4.1. Agricultura y Pesca	9.781,3	5,4	5.133,2	3,0
4.2. Industria y Energía	1.588,8	0,9	1.588,8	0,9
4.3. Comercio, Turismo y PYMES	2.400,3	1,3	2.400,3	1,4
4.4. Subvenciones al Transporte	352,7	0,2	352,7	0,2
4.5. Infraestructuras	13.930,2	7,7	13.412,6	7,9
4.6. Investigación, Desarrollo e Innovación	2.651,2	1,5	2.651,2	1,6
4.9. Otras Actuaciones de Carácter Económico	1.536,8	0,9	1.536,8	0,9
9. ACTUACIONES DE CARACTER GENERAL	22.570,3	12,4	15.852,7	9,4
9.1 Alta Dirección	809,5	0,5	809,5	0,5
9.2 Servicios de Carácter General	5.582,6	3,1	5.582,6	3,3
9.3 Administración Financiera y Tributaria	945,5	0,5	945,5	0,6
9.4 Transferencias a Otras Administraciones Públicas	8.758,4	4,8	2.040,7	1,2
9.5 Deuda Pública	6.474,3	3,6	6.474,3	3,8
TOTAL GASTOS	181.437,8	100	169.428,8	100

(*) Se ha depurado del gasto total registrado en los Presupuestos Generales de las CC.AA el importe de aquellas partidas en las que las comunidades actúan como meros intermediarios de fondos recibidos, bien de la Administración del Estado (Intermediación Financiera Local –IFL– que recoge la participación de las EE.LL en los tributos del Estado), bien de los Fondos Europeos (ayudas a agricultores de la Política Agrícola Común –PAC–).

Cuadro AE.V.4.a

**PRESUPUESTOS DE CIUDADES AUTÓNOMAS.
CLASIFICACIÓN ECONÓMICA.
INGRESOS CONSOLIDADOS. EJERCICIO 2009**
(Millones de euros)

Conceptos	Cifras Absolutas	%
Ingresos		
1. Impuestos Directos	14,9	3,0
2. Impuestos Indirectos	201,1	40,4
3. Tasas y otros Ingresos	24,0	4,8
4. Transferencias Corrientes	165,5	33,2
5. Ingresos Patrimoniales	1,0	0,2
Operaciones Corrientes	406,6	81,6
6. Enajenación de Inversiones Reales	10,6	2,1
7. Transferencias de Capital	43,5	8,7
Operaciones de Capital	54,0	10,8
Operaciones no Financieras	460,6	92,4
8. Activos Financieros	1,7	0,3
9. Pasivos Financieros	36,1	7,2
Operaciones Financieras	37,8	7,6
TOTAL INGRESOS	498,4	100,0

GASTOS CONSOLIDADOS. EJERCICIO 2009
(Millones de euros)

Conceptos	Cifras Absolutas	%
Gastos		
1. Gastos de Personal	156,0	31,3
2. Gastos en Bienes Ctes. y Servicios	158,1	31,7
3. Gastos Financieros	7,7	1,5
4. Transferencias Corrientes	74,6	15,0
5. Fondo conting	0,0	0,0
Operaciones Corrientes	396,4	79,5
6. Inversiones Reales	66,0	13,2
7. Transferencias de Capital	16,3	3,3
Operaciones de Capital	82,3	16,5
Operaciones no Financieras	478,7	96,0
8. Activos Financieros	1,7	0,3
9. Pasivos Financieros	18,0	3,6
Operaciones Financieras	19,7	4,0
TOTAL GASTOS	498,4	100

Cuadro AE.V.4.b

**PRESUPUESTOS DE CIUDADES AUTÓNOMAS.
CLASIFICACIÓN FUNCIONAL DEL GASTO POR ÁREAS
Y POLÍTICAS DE GASTO. EJERCICIO 2009**
(Millones de euros)

Áreas y Políticas de Gasto	Cifras Absolutas	%
1. SERVICIOS PÚBLICOS BÁSICOS	22,3	4,5
1.1. Justicia	0,0	0,0
1.2. Defensa	0,0	0,0
1.3 Seguridad Ciudadana e Instituciones Penitenciarias	22,3	4,5
1.4. Política Exterior	0,0	0,0
2. ACTUACIONES DE PROTECCION Y PROMOCIÓN SOCIAL	77,0	15,4
2.1. Pensiones	0,7	0,1
2.2. Otras Prestaciones Económicas	0,0	0,0
2.3. Servicios Sociales y Promoción Social	42,9	8,6
2.4. Fomento del empleo	8,8	1,8
2.5. Desempleo	0,0	0,0
2.6. Acceso a la Vivienda y Fomento de la Edificación	24,5	4,9
2.9. Gestión y Administración de la Seguridad Social	0,0	0,0
3. PRODUCCIÓN DE BIENES PÚBLICOS DE CARÁCTER PREFERENTE	89,9	18,0
3.1. Sanidad	28,0	5,6
3.2. Educación	16,8	3,4
3.3. Cultura	45,1	9,0
4. ACTUACIONES DE CARÁCTER ECONÓMICO	142,1	28,5
4.1. Agricultura y Pesca	0,1	0,0
4.2. Industria y Energía	10,2	2,0
4.3. Comercio, Turismo y PYMES	17,1	3,4
4.4. Subvenciones al Transporte	0,7	0,1
4.5. Infraestructuras	107,2	21,5
4.6. Investigación, Desarrollo e Innovación	0,9	0,2
4.9. Otras Actuaciones de Carácter Económico	5,9	1,2
9. ACTUACIONES DE CARACTER GENERAL	167,1	33,5
9.1. Alta Dirección	5,6	1,1
9.2. Servicios de Carácter General	119,0	23,9
9.3. Administración Financiera y Tributaria	17,0	3,4
9.4. Transferencias a Otras Administraciones Públicas	0,0	0,0
9.5. Deuda Pública	25,6	5,1
TOTAL GASTOS	498,4	100

AE.VI. Haciendas Locales

ÍNDICE DE CUADROS

	<i><u>Página</u></i>
AE.VI.1a. Presupuestos de entidades locales. Clasificación económica. Ejercicio 2009	841
AE.VI.1b. Presupuestos de entidades locales. Clasificación funcional del gasto por grupos de función y funciones. Ejercicio 2009	842
AE.VI.2a. Presupuestos de municipios. Clasificación económica. Ejercicio 2009	843
AE.VI.2b. Presupuestos de municipios. Clasificación funcional del gasto por grupos de función y funciones. Ejercicio 2009	844
AE.VI.3a. Presupuestos de diputaciones, consejos y cabildos insulares. Clasificación económica. Ejercicio 2009	845
AE.VI.3b. Presupuestos de las entidades metropolitanas. Clasificación económica. Ejercicio 2009	846
AE.VI.4a. Presupuestos de diputaciones, consejos y cabildos insulares. Clasificación funcional del gasto por grupos de función y funciones. Ejercicio 2009	847
AE.VI.4b. Presupuestos de las entidades metropolitanas. Clasificación funcional del gasto por grupos de función y funciones. Ejercicio 2009	848
AE.VI.5a. Presupuestos de las comarcas. Clasificación económica. Ejercicio 2009	849
AE.VI.5b. Presupuestos de las comarcas. Clasificación funcional del gasto por grupos de función y funciones. Ejercicio 2009	850
AE.VI.6. Participación de los municipios del Art. 122 del Texto Refundido de la Ley Reguladora de las Haciendas Locales en los tributos del Estado del año 2009 (entregas a cuenta). Resumen por Comunidades Autónomas y provincias	851

AE.VI.7.	Participación de los municipios del Art. 111 del Texto Refundido de la Ley Reguladora de las Haciendas Locales en los tributos del Estado del año 2009 (entregas a cuenta). Resumen por Comunidades Autónomas y provincias	853
AE.VI.8.	Participación diputaciones y entes asimilados en los tributos del Estado año 2009 (entregas a cuenta). Resumen por Comunidades Autónomas y provincias	855

Cuadro AE.VI.1.a

PRESUPUESTO DE LAS ENTIDADES LOCALES.
CLASIFICACIÓN ECONÓMICA. EJERCICIO 2009
(Millones de euros)

Conceptos	Municipios	Diputaciones, Consejos y Cabildos	Comarcas	Entidades Metro- politanas	Transferenc. internas	Total Entidades Locales
Ingresos						
Impuestos directos	15.871,7	7.088,8	0,0	71,9	0,0	23.032,4
Impuestos indirectos	2.524,6	7.970,5	0,0	0,0	0,0	10.495,0
Tasas y otros ingresos	9.984,8	753,1	78,5	223,2	0,0	11.039,7
Transferencias corrientes	16.058,2	5.681,5	424,4	223,2	2.140,7	20.246,6
Ingresos patrimoniales	1.711,2	199,8	6,5	7,1	0,0	1.924,5
Operaciones corrientes	46.150,4	21.693,6	509,4	525,4	2.140,7	66.738,2
Enajenación de inversiones reales	2.760,5	65,7	12,7	0,0	0,0	2.838,9
Transferencias de capital	5.052,7	946,3	151,0	20,8	1.073,5	5.097,3
Operaciones de capital	7.813,2	1.011,9	163,7	20,8	1.073,5	7.936,2
Activos financieros	129,3	219,6	0,1	0,0	0,0	349,0
Pasivos financieros	3.471,8	1.180,1	14,4	0,0	0,0	4.666,4
Operaciones financieras	3.601,1	1.399,7	14,4	0,0	0,0	5.015,3
TOTAL INGRESOS	57.564,8	24.105,3	687,6	546,2	3.214,2	79.689,7

Conceptos	Municipios	Diputaciones, Consejos y Cabildos	Comarcas	Entidades Metro- politanas	Transferenc. internas	Total Entidades Locales
Gastos						
Gastos de personal	17.920,1	3.023,7	158,7	15,4	0,0	21.117,8
Gastos en bienes corrientes y servicios	17.394,2	2.094,8	239,0	219,8	0,0	19.947,7
Gastos financieros	1.231,4	311,4	2,6	4,9	0,0	1.550,3
Transferencias corrientes	4.575,2	14.036,3	101,2	250,6	2.305,8	16.657,4
Operaciones corrientes	41.120,8	19.466,1	501,5	490,6	2.305,8	59.273,2
Inversiones reales	12.713,3	2.404,5	100,4	19,1	0,0	15.237,3
Transferencias de capital	974,1	1.305,7	81,8	34,7	1.016,3	1.380,1
Operaciones de capital	13.687,4	3.710,2	182,1	53,8	1.016,3	16.617,3
Activos financieros	177,4	220,2	0,1	0,0	0,0	397,7
Pasivos financieros	2.074,5	708,7	2,8	1,8	0,0	2.787,7
Operaciones financieras	2.251,8	928,9	3,0	1,8	0,0	3.185,4
TOTAL GASTOS	57.060,1	24.105,2	686,6	546,2	3.322,1	79.075,9

Cuadro AE.VI.1.b

**PRESUPUESTO DE LAS ENTIDADES LOCALES.
CLASIFICACIÓN FUNCIONAL DEL GASTO POR GRUPOS
DE FUNCIÓN Y FUNCIONES. EJERCICIO 2009**
(Millones de euros)

Funciones	Municipios	Diputaciones, Consejos y Cabildos	Comarcas	Entidades Metro- politanas	Transferenc. internas	Total Entidades Locales
0.-Deuda Pública	3.251,5	1.009,8	16,9	4,9	0,1	4.282,9
11.-Órganos de Gobierno	1.057,7	365,3	15,2	2,7	25,1	1.415,9
12.-Administración General	6.663,7	1.082,3	88,8	12,0	41,8	7.805,0
1.-Servicios de Carácter General	7.721,4	1.447,6	104,0	14,8	66,9	9.220,9
22.-Seguridad y Protección Civil	4.482,2	266,4	9,1	0,0	27,3	4.730,4
2.-Protección Civil y Seguridad Ciudadana	4.482,2	266,4	9,1	0,0	27,3	4.730,4
31.- Seguridad y Protección Social	4.772,5	1.880,6	73,6	0,8	157,4	6.570,1
32.-Promoción social	1.542,7	736,6	35,8	0,0	76,4	2.238,6
3.-Seguridad, Protección y Promoción Social	6.315,3	2.617,2	109,3	0,8	233,8	8.808,7
41.-Sanidad	623,8	369,9	6,1	0,0	10,2	989,7
42.-Educación	2.362,2	191,5	101,2	0,0	17,3	2.637,7
43.-Vivienda y Urbanismo	9.083,9	312,0	40,0	0,0	72,8	9.363,1
44.-Bienestar Comunitario	7.023,7	717,4	133,0	306,7	198,9	7.981,9
45.- Cultura	6.228,2	1.055,7	28,0	0,0	210,2	7.101,7
46.-Otros Servicios Comunitarios y Sociales	1.268,8	163,6	10,8	0,0	39,9	1.403,2
4.-Producción de Bienes Públicos de Carácter Social	26.590,7	2.810,2	319,1	306,7	549,4	29.477,3
51.- Infraestructuras Básicas y Transportes	4.980,8	2.114,6	39,0	216,1	292,8	7.057,8
52.- Comunicaciones	102,4	21,8	3,2	0,0	0,4	127,0
53.-Infraestructura Agraria	262,2	281,8	6,6	0,0	33,0	517,6
54.-Investigación Científica, Técnica y Aplicada	144,9	8,3	0,3	0,0	0,1	153,4
55.-Información Básica y Estadística	40,5	35,5	4,2	0,0	0,9	79,2
5.-Producción de Bienes de Carácter Económico	5.530,8	2.461,9	53,3	216,1	327,1	7.935,0
61.-Regulación Económica	1.645,5	601,2	5,9	2,9	25,5	2.230,0
62.-Regulación Comercial	236,3	35,2	1,0	0,0	6,0	266,5
63.-Regulación Financiera	5,6	15,4	0,0	0,0	1,0	20,0
6.-Regulación económica de carácter general	1.887,3	651,8	6,9	2,9	32,5	2.516,5
71.-Agricultura, Ganadería y Pesca	53,2	105,6	0,9	0,0	5,0	154,6
72.-Industria	289,9	188,9	0,6	0,0	13,1	466,1
73.-Energía	40,3	20,5	0,6	0,0	5,5	55,9
74.-Minería	1,5	0,0	0,0	0,0	0,0	1,5
75.-Turismo	380,5	172,5	16,2	0,0	18,8	550,5
7.-Regulación Económica de Sectores Productivos	765,3	487,5	18,3	0,0	42,5	1.228,6
9.-Transferencias a Administraciones Públicas	515,6	12.352,9	49,6	0,0	2.042,5	10.875,5
TOTAL PRESUPUESTO DE GASTOS	57.060,1	24.105,2	686,6	546,2	3.322,1	79.075,9

Cuadro AE.VI.2.a

PRESUPUESTO DE MUNICIPIOS.
CLASIFICACIÓN ECONÓMICA. EJERCICIO 2009
(Millones de euros)

Conceptos	Administración General		Administración General + Organismos Autónomos	
	Cifras absolutas	Porcentaje	Cifras absolutas	Porcentaje
Ingresos				
Impuestos directos	15.871,7	28,3	15.871,7	27,6
Impuestos indirectos	2.512,5	4,5	2.524,6	4,4
Tasas y otros ingresos	9.355,5	16,7	9.984,8	17,3
Transferencias corrientes	15.760,1	28,1	16.058,2	27,9
Ingresos patrimoniales	1.605,5	2,9	1.711,2	3,0
Operaciones corrientes	45.105,3	80,3	46.150,4	80,2
Enajenación de inversiones reales	2.627,3	4,7	2.760,5	4,8
Transferencias de capital	4.961,7	8,8	5.052,7	8,8
Operaciones de capital	7.589,0	13,5	7.813,2	13,6
Activos financieros	122,5	0,2	129,3	0,2
Pasivos financieros	3.322,5	5,9	3.471,8	6,0
Operaciones financieras	3.445,0	6,1	3.601,1	6,3
TOTAL INGRESOS	56.139,2	100	57.564,8	100

Conceptos	Administración General		Administración General + Organismos Autónomos	
	Cifras absolutas	Porcentaje	Cifras absolutas	Porcentaje
Gastos				
Gastos de personal	16.437,1	29,5	17.920,1	31,4
Gastos en bienes corrientes y servicios	16.365,4	29,4	17.394,2	30,5
Gastos financieros	1.212,8	2,2	1.231,4	2,2
Transferencias corrientes	6.271,2	11,3	4.575,2	8,0
Operaciones corrientes	40.286,5	72,4	41.120,8	72,1
Inversiones reales	11.946,5	21,5	12.713,3	22,3
Transferencias de capital	1.189,5	2,1	974,1	1,7
Operaciones de capital	13.136,0	23,6	13.687,4	24,0
Activos financieros	169,5	0,3	177,4	0,3
Pasivos financieros	2.047,5	3,7	2.074,5	3,6
Operaciones financieras	2.217,0	4,0	2.251,8	3,9
TOTAL GASTOS	55.639,6	100	57.060,1	100

Cuadro AE.VI.2.b

**PRESUPUESTOS DE MUNICIPIOS. CLASIFICACIÓN FUNCIONAL
DEL GASTO POR GRUPOS DE FUNCIÓN
Y FUNCIONES. EJERCICIO 2009**
(Millones de euros)

Funciones	Menores de 5.000		Mayores de 5.000		Total Municipios	
	Cifras absolutas	Porcentaje	Cifras absolutas	Porcentaje	Cifras absolutas	Porcentaje
0.-Deuda Pública	266,5	3,2	2.985,0	6,1	3.251,5	5,7
11.-Órganos de Gobierno	173,6	2,1	884,1	1,8	1.057,7	1,9
12.-Administración General	1.597,5	19,0	5.066,2	10,4	6.663,7	11,7
1.-Servicios de Carácter General	1.771,1	21,1	5.950,3	12,2	7.721,4	13,5
22.-Seguridad y Protección Civil	128,4	1,5	4.353,8	8,9	4.482,2	7,9
2.-Protección Civil y Seguridad Ciudadana	128,4	1,5	4.353,8	8,9	4.482,2	7,9
31.- Seguridad y Protección Social	525,1	6,2	4.247,4	8,7	4.772,5	8,4
32.-Promoción social	193,5	2,3	1.349,3	2,8	1.542,7	2,7
3.-Seguridad, Protección y Promoción Social	718,6	8,5	5.596,7	11,5	6.315,3	11,1
41.-Sanidad	106,9	1,3	516,9	1,1	623,8	1,1
42.-Educación	323,3	3,8	2.038,9	4,2	2.362,2	4,1
43.-Vivienda y Urbanismo	1.308,8	15,6	7.775,1	16,0	9.083,9	15,9
44.-Bienestar Comunitario	884,2	10,5	6.139,6	12,6	7.023,7	12,3
45.-Cultura	1.033,9	12,3	5.194,2	10,7	6.228,2	10,9
46.-Otros Servicios Comunitarios y Sociales	447,3	5,3	821,4	1,7	1.268,8	2,2
4.-Producción de Bienes Públicos de Carácter Social	4.104,5	48,8	22.486,2	46,2	26.590,7	46,6
51.-Infraestructuras Básicas y Transportes	945,3	11,2	4.035,5	8,3	4.980,8	8,7
52.-Comunicaciones	20,5	0,2	81,9	0,2	102,4	0,2
53.-Infraestructura Agraria	91,0	1,1	171,2	0,4	262,2	0,5
54.-Investigación Científica, Técnica y Aplicada	0,6	0,0	144,3	0,3	144,9	0,3
55.-Información Básica y Estadística	11,8	0,1	28,7	0,1	40,5	0,1
5.-Producción de Bienes de Carácter Económico	1.069,2	12,7	4.461,6	9,2	5.530,8	9,7
61.-Regulación Económica	71,5	0,9	1.574,0	3,2	1.645,5	2,9
62.-Regulación Comercial	20,5	0,2	215,8	0,4	236,3	0,4
63.-Regulación Financiera	0,9	0,0	4,7	0,0	5,6	0,0
6.-Regulación económica de carácter general	92,9	1,1	1.794,4	3,7	1.887,3	3,3
71.-Agricultura, Ganadería y Pesca	10,0	0,1	43,2	0,1	53,2	0,1
72.-Industria	72,4	0,9	217,4	0,4	289,9	0,5
73.-Energía	14,4	0,2	25,9	0,1	40,3	0,1
74.-Minería	0,1	0,0	1,3	0,0	1,5	0,0
75.-Turismo	43,0	0,5	337,5	0,7	380,5	0,7
7.-Regulación Económica de Sectores Productivos	140,0	1,7	625,3	1,3	765,3	1,3
9.-Transferencias a Administraciones Públicas	114,8	1,4	400,9	0,8	515,6	0,9
TOTAL PRESUPUESTO DE GASTOS	8.406,0	100	48.654,1	100	57.060,1	100

Cuadro AE.VI.3.a

**PRESUPUESTOS DE DIPUTACIONES, CONSEJOS Y CABILDOS
INSULARES. CLASIFICACIÓN ECONÓMICA. EJERCICIO 2009**
(Millones de euros)

Conceptos	Administración General		Administración General + Organismos Autónomos	
	Cifras absolutas	Porcentaje	Cifras absolutas	Porcentaje
Ingresos				
Impuestos directos	7.088,8	30,0	7.088,8	29,4
Impuestos indirectos	7.970,5	33,7	7.970,5	33,1
Tasas y otros ingresos	467,4	2,0	753,1	3,1
Transferencias corrientes	5.569,2	23,5	5.681,5	23,6
Ingresos patrimoniales	169,8	0,7	199,8	0,8
Operaciones corrientes	21.265,6	89,9	21.693,6	90,0
Enajenación de inversiones reales	65,7	0,3	65,7	0,3
Transferencias de capital	933,2	3,9	946,3	3,9
Operaciones de capital	998,9	4,2	1.011,9	4,2
Activos financieros	210,6	0,9	219,6	0,9
Pasivos financieros	1.178,1	5,0	1.180,1	4,9
Operaciones financieras	1.388,8	5,9	1.399,7	5,8
TOTAL INGRESOS	23.653,3	100	24.105,3	100

Conceptos	Administración General		Administración General + Organismos Autónomos	
	Cifras absolutas	Porcentaje	Cifras absolutas	Porcentaje
Gastos				
Gastos de personal	2.466,5	10,4	3.023,7	12,5
Gastos en bienes corrientes y servicios	1.641,9	6,9	2.094,8	8,7
Gastos financieros	293,9	1,2	311,4	1,3
Transferencias corrientes	14.655,6	62,0	14.036,3	58,2
Operaciones corrientes	19.057,9	80,6	19.466,1	80,8
Inversiones reales	2.313,0	9,8	2.404,5	10,0
Transferencias de capital	1.362,3	5,8	1.305,7	5,4
Operaciones de capital	3.675,3	15,5	3.710,2	15,4
Activos financieros	212,6	0,9	220,2	0,9
Pasivos financieros	707,4	3,0	708,7	2,9
Operaciones financieras	920,1	3,9	928,9	3,9
TOTAL GASTOS	23.653,3	100	24.105,2	100

Cuadro AE.VI.3.b

PRESUPUESTOS DE ENTIDADES METROPOLITANAS.
CLASIFICACIÓN ECONÓMICA. EJERCICIO 2009
(Millones de euros)

Conceptos	Administración General		Administración General + Organismos Autónomos	
	Cifras absolutas	Porcentaje	Cifras absolutas	Porcentaje
Ingresos				
Impuestos directos	71,9	13,2	71,9	13,2
Impuestos indirectos	0,0	0,0	0,0	0,0
Tasas y otros ingresos	221,9	40,7	223,2	40,9
Transferencias corrientes	223,2	41,0	223,2	40,9
Ingresos patrimoniales	7,1	1,3	7,1	1,3
Operaciones corrientes	524,0	96,2	525,4	96,2
Enajenación de inversiones reales	0,0	0,0	0,0	
Transferencias de capital	20,8	3,8	20,8	3,8
Operaciones de capital	20,8	3,8	20,8	3,8
Activos financieros	0,0	0,0	0,0	
Pasivos financieros	0,0	0,0	0,0	0,0
Operaciones financieras	0,0	0,0	0,0	0,0
TOTAL INGRESOS	544,8	100	546,2	100

Conceptos	Administración General		Administración General + Organismos Autónomos	
	Cifras absolutas	Porcentaje	Cifras absolutas	Porcentaje
Gastos				
Gastos de personal	13,7	2,5	15,4	2,8
Gastos en bienes corrientes y servicios	219,2	40,2	219,8	40,2
Gastos financieros	4,9	0,9	4,9	0,9
Transferencias corrientes	251,7	46,2	250,6	45,9
Operaciones corrientes	489,5	89,8	490,6	89,8
Inversiones reales	19,1	3,5	19,1	3,5
Transferencias de capital	34,5	6,3	34,7	6,4
Operaciones de capital	53,6	9,8	53,8	9,8
Activos financieros	0,0	0,0	0,0	0,0
Pasivos financieros	1,8	0,3	1,8	0,3
Operaciones financieras	1,8	0,3	1,8	0,3
TOTAL GASTOS	544,8	100	546,2	100

Cuadro AE.VI.4.a

**PRESUPUESTOS DE DIPUTACIONES, CONSEJOS
Y CABILDOS INSULARES. CLASIFICACIÓN FUNCIONAL DEL GASTO
POR GRUPOS DE FUNCIÓN Y FUNCIONES. EJERCICIO 2009**

(Millones de euros)

Funciones	Cifras absolutas	Porcentaje
0.-Deuda Pública	1.009,8	4,2
11.-Órganos de Gobierno	365,3	1,5
12.-Administración General	1.082,3	4,5
1.-Servicios de Carácter General	1.447,6	6,0
22.-Seguridad y Protección Civil	266,4	1,1
2.-Protección Civil y Seguridad Ciudadana	266,4	1,1
31.-Seguridad y Protección Social	1.880,6	7,8
32.-Promoción social	736,6	3,1
3.-Seguridad, Protección y Promoción Social	2.617,2	10,9
41.-Sanidad	369,9	1,5
42.-Educación	191,5	0,8
43.-Vivienda y Urbanismo	312,0	1,3
44.-Bienestar Comunitario	717,4	3,0
45.-Cultura	1.055,7	4,4
46.-Otros Servicios Comunitarios y Sociales	163,6	0,7
4.-Producción de Bienes Públicos de Carácter Social	2.810,2	11,7
51.-Infraestructuras Básicas y Transportes	2.114,6	8,8
52.-Comunicaciones	21,8	0,1
53.-Infraestructura Agraria	281,8	1,2
54.-Investigación Científica, Técnica y Aplicada	8,3	0,0
55.-Información Básica y Estadística	35,5	0,1
5.-Producción de Bienes de Carácter Económico	2.461,9	10,2
61.-Regulación Económica	601,2	2,5
62.-Regulación Comercial	35,2	0,1
63.-Regulación Financiera	15,4	0,1
6.-Regulación económica de carácter general	651,8	2,7
71.-Agricultura, Ganadería y Pesca	105,6	0,4
72.-Industria	188,9	0,8
73.-Energía	20,5	0,1
74.-Minería	0,0	0,0
75.-Turismo	172,5	0,7
7.-Regulación Económica de Sectores Productivos	487,5	2,0
9.-Transferencias a Administraciones Públicas	12.352,9	51,2
TOTAL PRESUPUESTO DE GASTOS	24.105,2	100

Cuadro AE.VI.4.b

**PRESUPUESTOS DE LAS ENTIDADES METROPOLITANAS.
CLASIFICACIÓN FUNCIONAL DEL GASTO POR GRUPOS DE FUNCIÓN
Y FUNCIONES. EJERCICIO 2009**
(Millones de euros)

Funciones	Cifras absolutas	Porcentaje
0.-Deuda Pública	4,9	0,9
11.-Órganos de Gobierno	2,7	0,5
12.-Administración General	12,0	2,2
1.-Servicios de Carácter General	14,8	2,7
22.-Seguridad y Protección Civil	0,0	0,0
2.-Protección Civil y Seguridad Ciudadana	0,0	0,0
31.- Seguridad y Protección Social	0,8	0,1
32.-Promoción social	0,0	0,0
3.-Seguridad, Protección y Promoción Social	0,8	0,1
41.-Sanidad	0,0	0,0
42.-Educación	0,0	0,0
43.-Vivienda y Urbanismo	0,0	0,0
44.-Bienestar Comunitario	306,7	56,2
45.- Cultura	0,0	0,0
46.-Otros Servicios Comunitarios y Sociales	0,0	0,0
4.-Producción de Bienes Públicos de Carácter Social	306,7	56,2
51.-Infraestructuras Básicas y Transportes	216,1	39,6
52.-Comunicaciones	0,0	0,0
53.-Infraestructura Agraria	0,0	0,0
54.-Investigación Científica, Técnica y Aplicada	0,0	0,0
55.-Información Básica y Estadística	0,0	0,0
5.-Producción de Bienes de Carácter Económico	216,1	39,6
61.-Regulación Económica	2,9	0,5
62.-Regulación Comercial	0,0	0,0
63.-Regulación Financiera	0,0	0,0
6.-Regulación económica de carácter general	2,9	0,5
71.-Agricultura, Ganadería y Pesca	0,0	0,0
72.-Industria	0,0	0,0
73.-Energía	0,0	0,0
74.-Minería	0,0	0,0
75.-Turismo	0,0	0,0
7.-Regulación Económica de Sectores Productivos	0,0	0,0
9.-Transferencias a Administraciones Públicas	0,0	0,0
TOTAL PRESUPUESTO DE GASTOS	546,2	100

Cuadro AE.VI.5.a

PRESUPUESTOS DE COMARCAS.
CLASIFICACIÓN ECONÓMICA. EJERCICIO 2009
(Millones de euros)

Conceptos	Administración General		Administración General + Organismos Autónomos	
	Cifras absolutas	Porcentaje	Cifras absolutas	Porcentaje
Ingresos				
Impuestos directos				
Impuestos indirectos				
Tasas y otros ingresos	77,6	11,4	78,5	11,4
Transferencias corrientes	416,7	61,4	424,4	61,7
Ingresos patrimoniales	6,4	0,9	6,5	0,9
Operaciones corrientes	500,7	73,8	509,4	74,1
Enajenación de inversiones reales	12,7	0,0	12,7	1,9
Transferencias de capital	150,5	22,2	151,0	22,0
Operaciones de capital	163,3	24,1	163,7	23,8
Activos financieros	0,1	0,0	0,1	0,0
Pasivos financieros	14,2	2,1	14,4	2,1
Operaciones financieras	14,3	2,1	14,4	2,1
TOTAL INGRESOS	678,2	100	687,6	100

Conceptos	Administración General		Administración General + Organismos Autónomos	
	Cifras absolutas	Porcentaje	Cifras absolutas	Porcentaje
Gastos				
Gastos de personal	148,6	21,9	158,7	23,1
Gastos en bienes corrientes y servicios	233,6	34,5	239,0	34,8
Gastos financieros	2,6	0,4	2,6	0,4
Transferencias corrientes	107,8	15,9	101,2	14,7
Operaciones corrientes	492,6	72,7	501,5	73,0
Inversiones reales	99,8	14,7	100,4	14,6
Transferencias de capital	81,8	12,1	81,8	11,9
Operaciones de capital	181,6	26,8	182,1	26,5
Activos financieros	0,1	0,0	0,1	0,0
Pasivos financieros	2,8	0,4	2,8	0,4
Operaciones financieras	3,0	0,4	3,0	0,4
TOTAL GASTOS	677,2	100	686,6	100

Cuadro AE.VI.5.b

**PRESUPUESTOS DE COMARCAS. CLASIFICACIÓN FUNCIONAL
DEL GASTO POR GRUPOS DE FUNCIÓN
Y FUNCIONES. EJERCICIO 2009**
(Millones de euros)

Funciones	Cifras absolutas	Porcentaje
0.-Deuda Pública	16,9	2,5
11.-Órganos de Gobierno	15,2	2,2
12.-Administración General	88,8	12,9
1.-Servicios de Carácter General	104,0	15,1
22.-Seguridad y Protección Civil	9,1	1,3
2.-Protección Civil y Seguridad Ciudadana	9,1	1,3
31.- Seguridad y Protección Social	73,6	10,7
32.-Promoción social	35,8	5,2
3.-Seguridad, Protección y Promoción Social	109,3	15,9
41.-Sanidad	6,1	0,9
42.-Educación	101,2	14,7
43.-Vivienda y Urbanismo	40,0	5,8
44.-Bienestar Comunitario	133,0	19,4
45.- Cultura	28,0	4,1
46.-Otros Servicios Comunitarios y Sociales	10,8	1,6
4.-Producción de Bienes Públicos de Carácter Social	319,1	46,5
51.- Infraestructuras Básicas y Transportes	39,0	5,7
52.- Comunicaciones	3,2	0,5
53.-Infraestructura Agraria	6,6	1,0
54.-Investigación Científica, Técnica y Aplicada	0,3	0,0
55.-Información Básica y Estadística	4,2	0,6
5.-Producción de Bienes de Carácter Económico	53,3	7,8
61.-Regulación Económica	5,9	0,9
62.-Regulación Comercial	1,0	0,1
63.-Regulación Financiera	0,0	0,0
6.-Regulación económica de carácter general	6,9	1,0
71.-Agricultura, Ganadería y Pesca	0,9	0,1
72.-Industria	0,6	0,1
73.-Energía	0,6	0,1
74.-Minería	0,0	0,0
75.-Turismo	16,2	2,4
7.-Regulación Económica de Sectores Productivos	18,3	2,7
9.-Transferencias a Administraciones Públicas	49,6	7,2
TOTAL PRESUPUESTO DE GASTOS	686,6	100

Cuadro AE.VI.6

**PARTICIPACIÓN DE LOS MUNICIPIOS DEL ART. 122 DEL TEXTO
REFUNDIDO DE LA LEY REGULADORA DE LAS HACIENDAS
LOCALES EN LOS TRIBUTOS DEL ESTADO DEL AÑO 2009
(ENTREGAS A CUENTA). RESUMEN POR COMUNIDADES
AUTÓNOMAS Y PROVINCIAS**

(Millones de euros)

Comunidad Autónoma	Provincia	Total participación
ANDALUCÍA		820,5
	Almería	64,6
	Cádiz	105,8
	Córdoba	79,1
	Granada	104,8
	Huelva	56,0
	Jaén	89,2
	Málaga	145,9
	Sevilla	175,1
ARAGÓN		87,7
	Huesca	27,9
	Teruel	16,5
	Zaragoza	43,3
ASTURIAS		84,7
I. BALEARS		114,9
CANARIAS		210,6
	Palmas, Las	105,1
	S. C. Tenerife	105,5
CANTABRIA		64,6
CASTILLA Y LEÓN		221,0
	Ávila	16,9
	Burgos	29,8
	León	56,6
	Palencia	13,2
	Salamanca	30,0
	Segovia	15,5
	Soria	8,0
	Valladolid	32,3
	Zamora	18,7

(continúa)

Cuadro AE.VI.6 (continuación)

**PARTICIPACIÓN DE LOS MUNICIPIOS DEL ART. 122 DEL TEXTO
REFUNDIDO DE LA LEY REGULADORA DE LAS HACIENDAS
LOCALES EN LOS TRIBUTOS DEL ESTADO DEL AÑO 2009
(ENTREGAS A CUENTA). RESUMEN POR COMUNIDADES
AUTÓNOMAS Y PROVINCIAS**

(Millones de euros)

Comunidad Autónoma	Provincia	Total participación
CASTILLA-LA MANCHA		225,6
	Albacete	35,8
	Ciudad Real	72,3
	Cuenca	23,0
	Guadalajara	22,8
	Toledo	71,7
CATALUÑA		678,6
	Barcelona	437,8
	Girona	105,8
	Lleida	45,3
	Tarragona	89,7
EXTREMADURA		127,6
	Badajoz	76,6
	Cáceres	51,0
GALICIA		280,2
	Coruña, A	113,5
	Lugo	39,9
	Ourense	34,4
	Pontevedra	92,4
MADRID		215,0
MURCIA		118,9
NAVARRA		0,7
PAÍS VASCO		2,5
	Álava	0,4
	Guipúzcoa	0,8
	Vizcaya	1,3
LA RIOJA		25,1
C VALENCIANA		523,9
	Alicante	197,8
	Castellón	67,9
	Valencia	258,2
CEUTA		14,6
MELILLA		13,5
TOTAL NACIONAL		3.830,2

Cuadro AE.VI.7

**PARTICIPACIÓN DE LOS MUNICIPIOS DEL ART. 111 DEL TEXTO
REFUNDIDO DE LA LEY REGULADORA DE LAS HACIENDAS
LOCALES EN LOS TRIBUTOS DEL ESTADO DEL AÑO 2009
(ENTREGAS A CUENTA). RESUMEN POR COMUNIDADES
AUTÓNOMAS Y PROVINCIAS**

(Millones de euros)

Provincia	Importe anual cesión (Extrapresupuestario)	Importe anual fondo complementario (Presupuestario)
Almería	9,1	42,6
Cádiz	21,0	125,3
Córdoba	12,2	57,8
Granada	10,5	46,9
Huelva	5,3	27,1
Jaén	4,5	19,6
Málaga	24,9	198,9
Sevilla	33,4	245,4
TOTAL ANDALUCÍA	120,9	763,6
Huesca	2,5	7,5
Teruel	1,7	4,9
Zaragoza	34,1	190,0
TOTAL ARAGÓN	38,3	202,4
Oviedo	26,2	99,0
TOTAL ASTURIAS	26,2	99,0
I. Balears	22,7	59,8
TOTAL BALEARES	22,7	59,8
Palmas, Las	9,5	90,7
S.C.Tenerife	7,2	70,2
TOTAL CANARIAS	16,7	160,9
Cantabria	8,9	31,7
TOTAL CANTABRIA	8,9	31,7
Ávila	2,5	8,0
Burgos	8,4	26,5
León	6,3	24,4
Palencia	3,5	13,3
Salamanca	7,0	27,4
Segovia	2,5	9,3
Soria	1,8	5,3
Valladolid	15,1	55,5
Zamora	2,8	10,5
TOTAL CASTILLA Y LEÓN	49,9	180,2

(continúa)

Cuadro AE.VI.7 (Continuación)

**PARTICIPACIÓN DE LOS MUNICIPIOS DEL ART. 111 DEL TEXTO
REFUNDIDO DE LA LEY REGULADORA DE LAS HACIENDAS
LOCALES EN LOS TRIBUTOS DEL ESTADO DEL AÑO 2009
(ENTREGAS A CUENTA). RESUMEN POR COMUNIDADES
AUTÓNOMAS Y PROVINCIAS**

(Millones de euros)

Provincia	Importe anual cesión (Extrapresupuestario)	Importe anual fondo complementario (Presupuestario)
Albacete	6,3	27,1
Ciudad Real	3,2	11,2
Cuenca	2,1	7,6
Guadalajara	3,9	9,8
Toledo	6,8	24,3
TOTAL CASTILLA-MANCHA	22,3	80,0
Barcelona	152,5	1.067,2
Girona	5,1	13,6
Lleida	6,3	22,6
Tarragona	11,2	40,7
TOTAL CATALUÑA	175,1	1.144,1
Badajoz	7,1	31,9
Cáceres	3,7	12,0
TOTAL EXTREMADURA	10,8	43,9
Coruña, A	19,0	74,7
Lugo	3,8	15,0
Ourense	4,3	19,7
Pontevedra	15,5	64,8
TOTAL GALICIA	42,6	174,2
Madrid	282,4	1.412,4
TOTAL MADRID	282,4	1.412,4
Murcia	27,3	114,7
TOTAL MURCIA	27,3	114,7
Rioja, La	7,1	24,8
TOTAL RIOJA, LA	7,1	24,8
Alicante	25,3	118,1
Castellón	8,1	25,5
Valencia	44,4	275,5
TOTAL C. VALENCIANA	77,8	419,1
TOTAL NACIONAL	929,0	4.910,8

Cuadro AE.VI.8

**PARTICIPACIÓN DE LAS DIPUTACIONES Y ENTES ASIMILADOS
EN LOS TRIBUTOS DEL ESTADO DEL AÑO 2009
(ENTREGAS A CUENTA). RESUMEN POR COMUNIDADES
AUTÓNOMAS Y PROVINCIAS**

(Millones de euros)

Diputaciones y asimilados	Total cesión anual	Total anual fondo complementario. Asistencia Sanitaria
ANDALUCÍA	153,0	800,4
Almería	12,2	65,6
Cádiz	21,7	111,7
Córdoba	14,4	90,5
Granada	17,2	95,9
Huelva	9,2	62,0
Jaén	11,4	81,9
Málaga	29,9	123,1
Sevilla	37,0	169,7
ARAGÓN	35,1	173,0
Huesca	5,7	44,4
Teruel	3,3	35,9
Zaragoza	26,1	92,7
ASTURIAS	26,0	153,4
BALEARES	34,2	82,2
Ibiza	3,7	11,3
Formentera	0,2	1,1
Mallorca	27,5	59,8
Menorca	2,8	10,0
CANARIAS	18,2	298,8
Fuerteventura	0,7	14,0
Gran Canaria	8,0	118,2
Lanzarote	1,1	19,9
Gomera, La	0,1	7,0
Hierro, El	0,1	5,8
Palma, La	0,6	20,2
Tenerife	7,6	113,9
CASTILLA Y LEÓN	57,7	454,6
Ávila	3,4	37,8
Burgos	9,3	59,7
León	10,6	95,7
Palencia	3,8	44,3
Salamanca	7,9	60,3
Segovia	3,7	25,6
Soria	2,1	27,1
Valladolid	13,0	52,6
Zamora	3,9	54,5

(continúa)

Cuadro AE.VI.8 (Continuación)

**PARTICIPACION DE LAS DIPUTACIONES Y ENTES ASIMILADOS
EN LOS TRIBUTOS DEL ESTADO DEL AÑO 2009
(ENTREGAS A CUENTA). RESUMEN POR COMUNIDADES
AUTÓNOMAS Y PROVINCIAS**
(Millones de euros)

Diputaciones y asimilados	Total cesión anual	Total anual fondo complementario. Asistencia Sanitaria
CASTILLA-MANCHA	38	329,7
Albacete	7,1	63,2
Ciudad Real	9,1	95,8
Cuenca	3,9	44,9
Guadalajara	5,4	38,3
Toledo	12,5	87,5
CATALUÑA	211,3	612,2
Barcelona	159,2	396,6
Girona	21,5	70,7
Lerida	10,9	68,7
Tarragona	19,7	76,2
EXTREMADURA	18,2	211,2
Badajoz	11,1	113,9
Cáceres	7,1	97,3
GALICIA	56,9	389,4
Coruña, A	24,9	142,7
Lugo	6,7	60,2
Ourense	6,1	68,6
Pontevedra	19,2	117,9
MURCIA	27,8	151,4
NAVARRA	0,0	0,1
PAIS VASCO	0,0	0,2
Álava	0,0	0,0
Guipúzcoa	0,0	0,1
Vizcaya	0,0	0,1
VALENCIA	110,1	533,8
Alicante	36,3	162,9
Castellón	14,6	75,9
Valencia	59,2	295,0
CIUDAD DE CEUTA	0,0	4,8
CIUDAD DE MELILLA	0,0	4,5
TOTAL DIP. Y ASIMILADOS	786,5	4.202,9